OFÍCIO SMA Nº 174/2020.

Sorriso/MT, 08 de Maio de 2020.

Senhor Presidente,

Servimo-nos do presente, para encaminhar a Vossa Excelência resposta referente ao Oficio 169/2020 – GP/SEC, relativo reclamação recebida pela Ouvidoria R0420-6121855, segue em anexo cópia do Oficio da Secretaria de Segurança Pública - SEMSEP nº368/2020 e anexos, respondendo as questões ora cobradas, informamos ainda que todas as providências estão sendo tomadas pelas forças de segurança do município para que a ordem seja mantida nestes tempos de Pandemia (COVID-19).

Sendo o que me cumpria, aproveito a oportunidade para demonstrar meus sinceros votos de estima e consideração.

Cordialmente,

NELSON ROBERTO CAMPOS
Secretário Adjunto de Administração

Câmara Municipal de Sorriso MT
PROT Nº 125/2020
RECEBI EM
11 MAIO 2020
As 08:39
JOCEMAR
Assinatura

A sua Excelência, o Senhor,
CLAUDIO OLIVEIRA
Presidente da Câmara de Vereadores
Sorriso/MT

PREFEITURA DE SORRISO
CAPITAL NACIONAL DO AGRONEGÓCIO

OFÍCIO Nº 368/2020/SEMSEP
GESTÃO 2017 / 2020

Sorriso/MT, 04 de maio de 2020

Ao Ilmo. Senhor
ESTEVAM HUNGARO CALVO FILHO
Secretário Municipal de Administração
Sorriso – MT.

Ilmo. Senhor:

A SECRETARIA MUNICIPAL DE SEGURANÇA PÚBLICA, TRÂNSITO E DEFESA CIVIL, por intermédio do Secretário signatário, vem a respeitável presença de Vossa Senhoria, em resposta ao Ofício n° 164/2020, informar que:

Diante da responsabilidade de cumprir com o Decreto n° 242, com os novos encargos atribuídos a este Secretário por meio do Decreto n° 259 e visando a garantia da segurança de nossa população, estão sendo realizadas periodicamente operações conjuntas entre as forças de segurança do município, Núcleo Integrado de Fiscalização e Vigilância Sanitária como medida de enfrentamento da emergência de saúde pública de importância internacional – COVID -19.

Ações que tem como objetivo evitar aglomerações e garantir que o decreto em vigor seja seguido tem sido realizada diariamente em Sorriso.

Referente a denúncia recebida pela Ouvidoria Parlamentar da Câmara Municipal o bairro Jardim dos Ipês tem sido constantemente monitorado pelas forças de segurança do município sendo alvo da Operação Dispersão – COVID-19.

Sem mais para o momento, renovamos protestos de estima e consideração.

JOSE CARLOS MOURA
Secretário Municipal de Segurança Pública, Trânsito e Defesa Civil

Prefeitura Municipal de Sorriso
Recebi em 07 / 05 / 2020
SECRETARIA DE ADMINISTRAÇÃO

[redacted]

[illegible]

Comparilhar | Tweetar | Imprimir

FORÇAS DE SEGURANÇA

Nove são presos na operação Dispersão Covid-19 em Sorriso

Condutores foram detidos por embriaguez; 11 CNHs recolhidas

As Polícias Civil e Militar e a equipe da Secretaria Municipal de Segurança de Sorriso prenderam oito condutores por embriaguez e uma pessoa que se recusou a realizar o teste do bafômetro durante a operação Dispersão II Covid-19.

A fiscalização e orientação foram referentes às aglomerações de pessoas em locais públicos e privados, bem como para coibir o uso de substâncias que causem alterações psicomotoras nos condutores.

A operação foi iniciada na noite deste sábado e finalizada por volta das 3h deste domingo em praças, bares, lanchonetes e residências nos bairros Jardim dos Ipes, Jardim Botânico, Jardim Primavera, Monte Líbano, Mário Raiter e Boa Esperança.

Ao todo, foram abordados 60 veículos, dos quais oito foram removidos. As polícias emitiram 18 notificações, fizeram 30 testes de alcoolemia e recolheram 11 CNHs.

Um dos que foi preso em flagrante por conduzir seu veículo sob efeito de álcool estava na avenida Blumenau, no Jardim dos Ipes, na madrugada deste domingo. O professor, de 26 anos, pagou fiança hoje e foi liberado.

Mais imagens

Texto: Redação Portal Sorriso

Prefeitura de Sorriso

NIF e Secretaria de Segurança Pública, Trânsito e Defesa Civil auxiliam as forças de segurança na "Operação Dispersão – Covid 19"

O Núcleo Integrado de Fiscalização (NIF), Polícia Militar, Polícia Judiciária Civil e a Secretaria de Segurança Pública, Trânsito e Defesa Civil, com os Agentes de Trânsito, estiveram trabalhando durante o último feriado prolongado, na "Operação Dispersão – Covid 19".

Foi feito um trabalho de fiscalização e orientação referente aglomerações de pessoas em locais públicos e privados, além, de abordagens visando a fiscalização de condutores de veículos automotores, após utilização de substâncias que causem alterações psicomotoras.

A operação foi feita nos bairros, praças, bares, lanchonetes e residências.

SORRISO-MT

3° COMANDO REGIONAL

12° BPM e NIF.

SERVIÇO DO DIA 02 DE MAIO 2020.

Oficial de Dia: 1° Ten PM Claudio

OPERAÇÃO DISPERSÃO - COVID 19

FISCALIZAÇÃO EM LOCAIS COM DENÚNCIA DE DIREÇÃO PERIGOSA, PERTURBAÇÃO DO SOSSEGO E CONDUTORES ALCOOLIZADOS

INÍCIO ÀS 01H30MIN

TÉRMINO ÀS 04H30MIN

LOCAIS FISCALIZADOS:

1- JARDIM DOS YPES;

2- BAIRROS AOS FUNDOS DA UNIC;

3- MONTE LIBANO.

OCORRÊNCIAS REGISTRADAS:01 DIRIGIR SOB EFEITO DE ÁLCOOL.

EQUIPES EM ATENDIMENTOS:GUPM DE SERVIÇO, GUPM FORÇA TÁTICA, NIF E AGENTES DE TRÂNSITO.

VEÍCULOS REMOVIDOS: 03.

NOTIFICAÇÕES: 08.

FORÇAS DE SEGURANÇA DA CIDADE DE SORRISO PODEM CONFIAR.

SORRISO-MT

3° COMANDO REGIONAL

12° BATALHÃO POLÍCIA MILITAR

02 para 03 de maio de 2020

OPERAÇÃO DISPERSÃO-II COVID-19

Fiscalização e orientação referente aglomerações de pessoas em locais públicos e privados.

Abordagens visando a fiscalização de condutores de veículos automotores após utilização de substâncias que causem alterações psicomotoras.

INÍCIO ÀS 23H00MIN

TÉRMINO ÀS 03H00MIN

LOCAIS FISCALIZADOS:

Bairros, Praças, Bares, Lanchonetes, Residências e afins;

Bairros: Jardim dos Ipês, Jardim Botânico, Jardim Primavera, Monte Líbano, Mário Raiter e Boa Esperança.

VEÍCULOS ABORDADOS: 60

VEÍCULOS REMOVIDOS: 08

NOTIFICAÇÕES: 16

TESTE DE ALCOOLEMIA: 30

CNH RECOLHIDAS ART.165 E 165-A: 11

POSITIVO PARA ALCOOLEMIA: 08

ENCAMINHADOS PARA PJC artigo 165 com medição realizada superior a 0,34mg/l : 08 pessoas.

ENCAMINHADOS PARA PJC artigo 165-A Recusar-se a realizar o teste do Etilômetro: 01

OCORRÊNCIAS REGISTRADAS:

BOLETIM DE OCORRÊNCIA - Nº:
2020.107354/2020.107442/2020.107422/2020.107435/2020.107415/2020.107426/2020.107434/2020.107438/2020.107428.

EQUIPES ENVOLVIDAS:

PM

Cap PM Víctor.

VTR Adjunto de Dia.(Sgt Imoura)

VTR Leste.(Sgt Joely)

VTR Oeste.(Sgt Amaral)

P4 (Sgt Marcos Mendes)

Força Tática.(Sgt Antonio Marcos)

AMT Agentes municipais de trânsito. (Pires, Rodrigues, Teixeira, Oliveira, Tarcísio, Priscila).

NIF núcleo integrado de fiscalização.(Reinaldo, Wellinton, Adam, Feitosa, Marcelo.)

PJC polícia judiciária Civil.

Forças de Segurança da cidade de Sorriso, pode confiar.

SORRISO-MT

3° COMANDO REGIONAL

12° BPM

OPERAÇÃO DISPERSÃO - COVID 19

SINTESE HISTORICA DO SERVIÇO PM DO DIA 02/05/2020 – 2° TURNO EM SORRISO-MT□ Oficial/Adjunto de Dia PM:1° SGT PM I.Moura.

OCORRENCIAS PM:

SROP N° 2020.107354

Natureza: conduzir veículo automotor sob a influência de álcool ou substância psicoativa

Bairro: Bom Jesus

Hora: 21h30min.

Conduzidos: 01

Histórico: houve recusa do uso do etilômetro, Diante do fato foi feito o auto de constatação e conduzido para delegacia de policia civil.

SROP N° 2020.107442

Natureza: conduzir veículo automotor sob a influência de álcool ou substância psicoativa

Bairro: Jardim Botânico

Hora: 01h55min.

Conduzidos: 01

Histórico: Foi flagrado com quantidade de 0,049MG/L. Diante do fato conduzido para delegacia de policia civil.

SROP N° 2020.107435

Natureza: conduzir veículo automotor sob a influência de álcool ou substância psicoativa

Bairro: jardim dos ipês

Hora: 02h39min.

Conduzidos: 01

Histórico: Foi flagrado com quantidade de 0,040MG/L . Diante do fato conduzido para delegacia de policia civil.

SROP N° 2020.107422

Natureza: conduzir veículo automotor sob a influência de álcool ou substância psicoativa

Bairro: Jardim Ipês

Hora: 02h26min.

Conduzidos: 01

Histórico: Foi flagrado com quantidade de 0,045MG/L. Diante do fato conduzido para delegacia de policia civil.

SROP N° 2020.107415

Natureza: Conduzir veículo automotor sob a influência de álcool ou substância psicoativa

Bairro: Jardim Ipês

Hora: 01h00min.

Conduzidos: 01

Histórico: Foi flagrado com quantidade de 0,038MG/L. Diante do fato conduzido para delegacia de policia civil.

SROP N° 2020.107426

Natureza: conduzir veículo automotor sob a influência de álcool ou substância psicoativa

Bairro: Jardim Ipês

Hora: 01h15min.

Conduzidos: 01

Histórico: Foi flagrado com quantidade de 0,058MG/L. Diante do fato conduzido para delegacia de policia civil.

SROP N° 2020.107434

Natureza: conduzir veículo automotor sob a influência de álcool ou substância psicoativa

Bairro: Jardim Ipês

Hora: 01h20min.

Conduzidos: 01

Histórico: Foi flagrado com quantidade de 0,054MG/L. Diante do fato conduzido para delegacia de policia civil.

SROP N° 2020.107438

Natureza: conduzir veículo automotor sob a influência de álcool ou substância psicoativa

Bairro: Jardim Ipês

Hora: 01h10min.

Conduzidos: 01

Histórico: Foi flagrado com quantidade de 0,075MG/L. Diante do fato conduzido para delegacia de policia civil.

SROP N° 2020.107428

Natureza: conduzir veículo automotor sob a influência de álcool ou substância psicoativa

Bairro: Jardim Ipês

Hora: 01h10min.

Conduzidos: 01

Histórico: Foi flagrado com quantidade de 0,070MG/L. Diante do fato conduzido para delegacia de policia civil.

Boletins de acidente:

AÇÕES DE POLICIA:

Start: 02

Saturação: 01.

Inopinada: 01.

Arrastão: 00

Pessoas abordadas: 280 pessoas.

Pessoas Conduzidas: 09

Veículos abordados: 150 veículos no total, sendo 50 automóveis e 100 motocicletas.

Veículos Apreendidos: 02

Veículos Recuperados: 00

Armas apreendidas: Não houve.

Entorpecentes: Não houve.

Autos de apreensão expedido: 02 (08016, 08017)

Autos de infração expedido: 12 (BPM0564902 á BPM0564913)

CNH recolhida: Não houve.

FATOS NAO REGISTRADOS: Não houve.

PREFEITURA DE
SORRISO
CAPITAL NACIONAL DO AGRONEGÓCIO

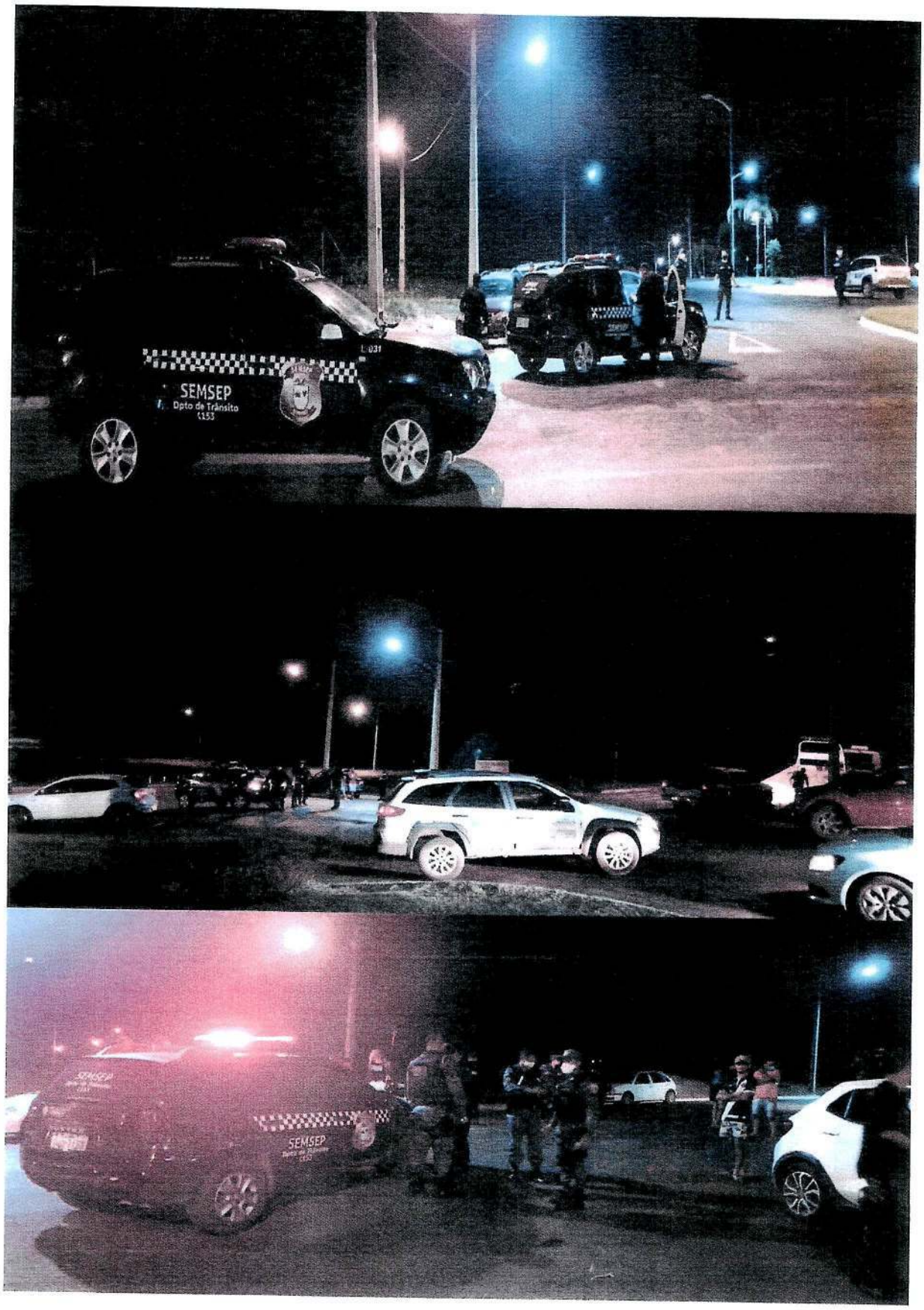
SEMSEP
Dpto de Trânsito
SEMSEP
SEMSEP

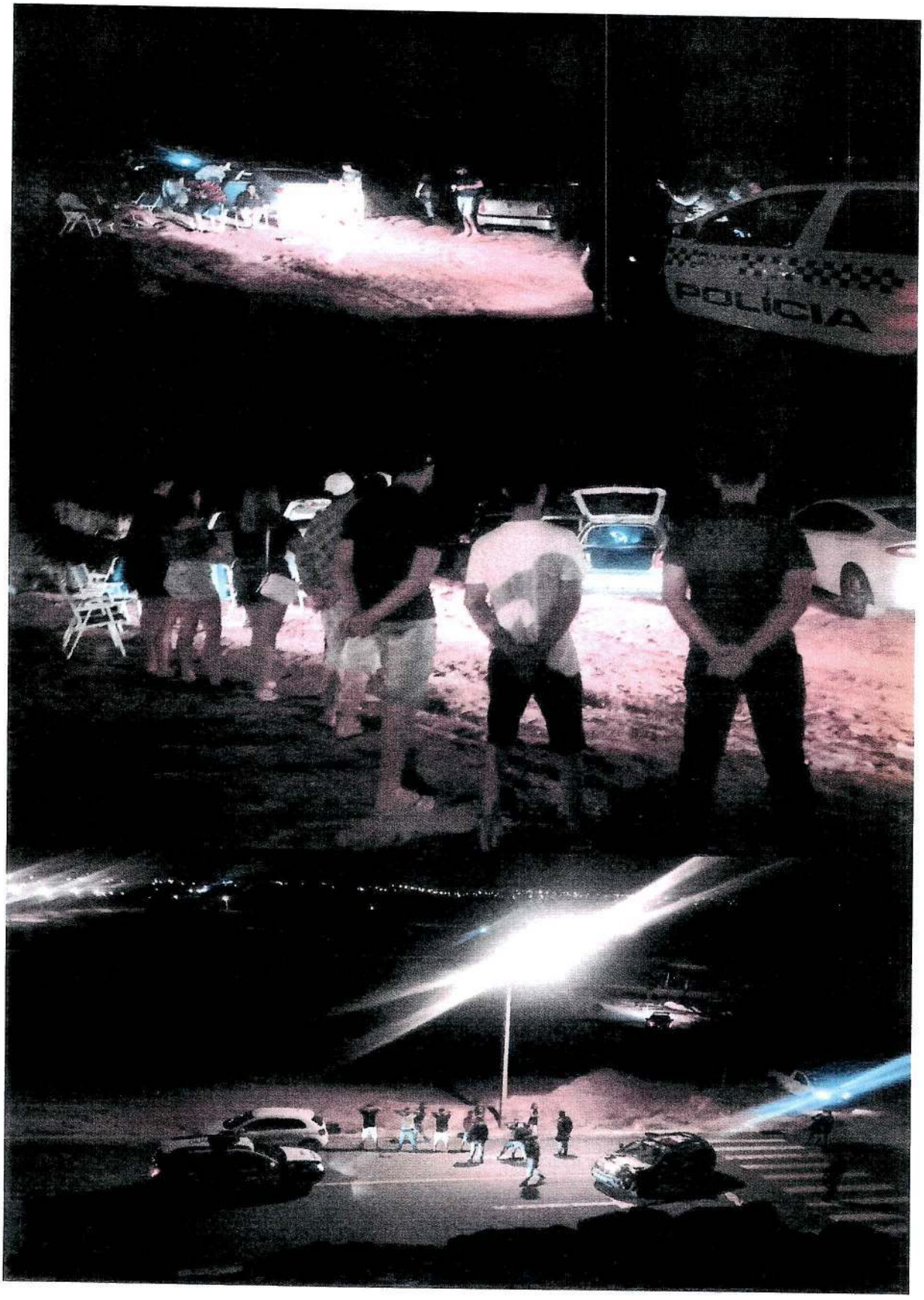
POLICIA