OFÍCIO GAPRE N° 354/2020.

Sorriso/MT, 13 de Novembro de 2020.

Câmara Municipal de Sorriso MT
PROT Nº 361/2020
RECEBI EM
13 NOV. 2020
As 08:21
Assinatura

Excelentíssimo Senhor Presidente, Senhores (as) Vereadores (as),

É com muita satisfação que me reporto a Vossa Excelência, a fim de responder os requerimentos e as indicações aprovadas pelos vereadores que compõem o nosso parlamento municipal.

Como forma de centralizarmos a distribuição e respostas da Prefeitura Municipal de Sorriso, tanto do Prefeito como dos Secretários requeridos, vamos encaminhar respostas de todos os Secretários neste documento assinado por mim, Prefeito, conforme segue:

INDICAÇÃO Nº 653/2020 – Autoria dos vereadores, Claudio Oliveira, Professora Marisa, Bruno Delgado, Professora Silvana, Fábio Gavasso, Mauricio Gomes, Damiani na TV, Acacio Ambrosini, Toco Baggio, Marlon Zanella e Dirceu Zanatta. Versando sobre a necessidade da Administração Municipal efetuar a fiscalização nos terrenos baldios, localizados na Rua das Videiras, entre a Avenida Natalino João Brescansin e a Avenida Tandredo Neves, para que seja realizada a limpeza nos mesmos, no Bairro Centro, no Município de Sorriso/MT.

Informamos aos nobres vereadores que a resposta de sua indicação está contida no Oficio NIF nº252/2020 em anexo.

INDICAÇÃO Nº 664/2020 – Autoria dos vereadores, Damiani na TV, Toco Baggio, Acacio Ambrosini, Dirceu Zanatta e Marlon Zanella. Versando sobre a necessidade de que seja implantado um hospital veterinário público para atender cães e gatos, no município de Sorriso/MT.

Informamos aos nobres vereadores que a resposta de sua indicação está contida no Oficio DEPAM nº363/2020 em anexo.

INDICAÇÃO Nº 665/2020 – Autoria dos vereadores, Professora Marisa, Bruno Delgado, Claudio Oliveira, Fábio Gavasso e vereadores abaixo assinados. Versando sobre a necessidade de revitalização da Rua Parnaíba, no Bairro Vila Bela.

Informamos aos nobres vereadores que esta demanda será inserida no cronograma de revitalização.

INDICAÇÃO Nº 666/2020 – Autoria dos vereadores, Professora Marisa, Bruno Delgado, Claudio Oliveira, Fábio Gavasso e vereadores abaixo assinados. Versando

Signatário 1: ARI GENEZIO LAFIN
Digitalmente assinado por: Ari Genezio Lafin em 13 de Novembro de 2020 às 08:53 Horário de Brasília

Para confirmar o estado desse documento consulte:
https://application.kashimasoftware.com.br/assinador/servlet/Documento/consultar
Código: JvduDjBO9y

JvduDjBO9y

sobre a necessidade de instalação de redutor de velocidade na Rua Parnaiba, no Bairro Vila Bela.

Informamos aos nobres vereadores que a resposta de sua indicação está contida no oficio SEMCID Nº721/2020 em anexo.

INDICAÇÃO Nº 667/2020 – Autoria dos vereadores, Marlon Zanella, Acacio Ambrosini, Dirceu Zanatta, Toco Baggio e Damiani na TV. Versando sobre a construção de uma nova Escola Municipal, no Distrito de Boa Esperança, no Município de Sorriso - MT.

Informamos aos nobres vereadores que a resposta de sua indicação está contida no oficio SEMEC Nº934/2020 em anexo.

INDICAÇÃO Nº 668/2020 – Autoria dos vereadores, Damiani na TV, Toco Baggio, Acacio Ambrosini, Dirceu Zanatta e Marlon Zanella. Versando sobre a necessidade de aumento para 2 (duas) vezes por semana a coleta de lixo doméstico e que seja instituída a coleta de lixo seco no Distrito de Caravágio, no município de Sorriso/MT.

Informamos aos nobres vereadores que a resposta de sua indicação está contida no oficio SEMOSP Nº171/2020 em anexo.

INDICAÇÃO Nº 669/2020 – Autoria dos vereadores, Damiani na TV, Toco Baggio, Acacio Ambrosini, Dirceu Zanatta e Marlon Zanella. Versando sobre a necessidade de seja criado um novo modelo de loteamento industrial para contemplar microempresas e empresas de pequeno porte, no município de Sorriso/MT.

Informamos aos nobres vereadores que a resposta de sua indicação está contida no oficio SMDE Nº308/2020 em anexo.

INDICAÇÃO Nº 670/2020 – Autoria dos vereadores, Mauricio Gomes e vereadores abaixo assinados. Versando sobre a necessidade de iluminação pública na entrada do Bairro Terra Brasil, no Município de Sorriso-MT.

Informamos aos nobres vereadores que a resposta de sua indicação está contida no oficio SEMOSP Nº171/2020 em anexo.

REQUERIMENTO Nº 132/2020 – Autoria dos vereadores, Professora Silvana, Bruno Delgado, Claudio Oliveira, Fábio Gavasso, Mauricio Gomes e Professora Marisa. Requerem ao Exmo. Senhor Ari Lafin, Prefeito Municipal, informações acerca das obras de pavimentação asfáltica oriundas do recurso financeiro do 2º Termo Aditivo ao Ajustamento de Conduta - Ref. Inquérito Civil nº 44/2014 - SIMP Nº 006172-025/2014, no valor de R$ 2.500.000,00 (dois milhões e quinhentos mil reais), quais os locais que já foram pavimentados com descrição de bairro, rua e metragem da pavimentação.

Informamos aos nobres vereadores que a resposta de seu Requerimento está contida do Oficio SEMCID nº738/2020 em a

REQUERIMENTO Nº 246/2020 – Autoria dos vereadores, Mauricio Gomes e vereadores abaixo assinados. Requerem ao Exmo. Senhor Jayme Campos, Senador do Estado de Mato Grosso, aos Exmos. Senhores Max Russi, Dr. João José de Matos, Dr. Eugênio,

Ulysses de Moraes, Deputados Estaduais, com cópias ao Exmo. Senhor Ari Lafin, Prefeito Municipal e ao Senhor Emilio Brandão Júnior, Secretário Municipal de Esportes e Lazer e Secretário Municipal Interino de Obras e Serviços Públicos, Emenda Parlamentar para a construção de uma quadra iluminada de futebol society, com grama sintética, para os bairros Santa Maria I e II, no município de Sorriso-MT.

Informamos aos nobres vereadores que somos favoráveis a demanda.

REQUERIMENTO Nº 247/2020 – Autoria dos vereadores, Marlon Zanella e vereadores abaixo assinados. Requerem ao Exmo. Senhor Mauro Mendes, Governador do Estado do Mato Grosso, a a Senhora Marioneide Angélica Kliemaschewsk, Secretário de Estado de Educação, Esporte e Lazer de Mato Grosso, com cópias ao Senhor Zeferino Passos Guarrezi Júnior, Assessor Pedagógico da Seduc/MT, ao Senhor Ari Lafin e a Senhora Elis Batistoni, a reforma geral da Escola Estadual Cristiano Araújo Pires, no Distrito de Boa Esperança, Sorriso - MT.

Informamos aos nobres vereadores que somos favoráveis a demanda.

REQUERIMENTO Nº 248/2020 – Autoria dos vereadores, Professora Silvana, Bruno Delgado, Claudio Oliveira, Professora Marisa, Mauricio Gomes e Fábio Gavasso. Requerem ao Exmo. Senhor Ari Lafin, Prefeito Municipal, à Senhora Lucia Korbes Drechsler, Secretária Municipal de Educação e Cultura e ao Senhor Emílio Brandão Júnior, Secretário Municipal Interino de Obras e Serviços Públicos, informações referentes a manutenção realizada na rede elétrica da Escola Municipal Aureliano Pereira da Silva no ano de 2020, como: relação de materiais utilizados na referida manutenção; Valor gastos na manutenção.

Solicitamos aos nobres vereadores uma Dilação de Prazo.

Cordialmente,

ARI GENÉZIO LAFI
Prefeito Municipal

A sua Excelência o Senhor,
CLAUDIO OLIVEIRA
Presidente da Câmara Municipal de Sorriso
Nesta

PREFEITURA DE SORRISO
CAPITAL NACIONAL DO AGRONEGÓCIO
GESTÃO 2017 / 2020

NIF – Núcleo Integrado de Fiscalização

OFÍCIO- NIF – Nº 2020/255

Sorriso, 06 DE NOVEMBRO DE 2020.

À

NELSON ROBERTO CAMPOS

SECRETARIO ADJUNTO DE ADMINITRAÇÃO

Nesta

PREFEITURA MUNICIPAL DE SORRISO
Recebi em____/____/____
SECRETARIA DE ADMINISTRAÇÃO

PREZADO SENHOR

Em atendimento ao Ofício Circ. SMA. Nº 203/2020, referente a indicação 653/2020 da Câmara dos Vereadores, informamos, que fora efetuada a resposta através do ofício 252/2020, segue copia em anexo.

Sem mais antecipo, agradecimentos.

REINALDO FERREIRA NUNES
NIF – Núcleo Integrado de Fiscalização

OFÍCIO - NIF – Nº. 2020/252

Sorriso/MT, 03 de Novembro de 2020.

Á

Câmara Municipal de Sorriso/MT

Ilmo. Sr. **Claudio de Oliveira**

Câmara Municipal de Sorriso MT
PROT Nº 3171/2020
RECEBI EM
03 NOV. 2020
As 11:06
Assinatura

Assunto: **Resposta ao Oficio SMA de nº. 203/2020.**

Ao cumprimentá-lo mui cordialmente, viemos por meio deste, responder-lhe a solicitação contida no oficio acima citado.

Informamos que a fiscalização do NIF – Núcleo Integrado de Fiscalização esteve no local e constataram que somente no Lote 01 Quadra 63-D, que está servindo de acumulo lixo como algumas latas, sacola, potes entre outros objetos inservíveis, que podem acumular água, deste modo podendo causar a instalação e a proliferação dos vetores causadores da Dengue, Febre Amarela, Febre Chikungunya e Zika, contrariando o preconizado na Lei nº 2.524, de 30 de setembro de 2015. Frente à irregularidade foi emitido o Auto de Notificação de número 4443/NIF-2020, estipulando prazo de prazo de 03 (três) dias para a limpeza do imóvel.

Quanto à denúncia sobre as saias da árvore muito baixa, foram observadas 02 (duas) árvores em frente ao estacionamento da clínica da Dra. Silvana Picollo e 02 (duas) em frente ao salão de beleza da Juliana, que realmente necessitam do levantamento da copa, para um trânsito de pedestres com mais segurança pela calçada. Sendo assim foi solicitada a Secretária de Obras pelo Ofício número253/NIF-2020, que seja feita a poda das mesmas.

Diante do exposto acima, colocamo-nos à disposição para os devidos esclarecimentos que se fizerem necessária, reiterando nossos protestos de estima e consideração.

Por ser a expressão da verdade, expedimos o presente documento.

Reinaldo Ferreira Nunes
Coordenador de Departamento
NIF - Núcleo Integrado de Fiscalização
Prefeitura Municipal de Sorriso-MT

Helder Alves Dourado
Helder Alves Dourado
Fiscal Municipal
NIF - Núcleo Integrado de Fiscalização
Prefeitura Municipal de Sorriso-MT

PREFEITURA DE
SORRISO
CAPITAL NACIONAL DO AGRONEGÓCIO
GESTÃO 2017 / 2020

OFÍCIO - NIF – Nº. 2020/253

Sorriso/MT, 03 de Novembro de 2020.

À

Secretaria de Obras e Serviços Públicos

Ilmo. Sr. **Emílio Brandão Júnior**
Secretario de Obras e Serviços Públicos

Ao cumprimentá-lo cordialmente, venho por meio de este solicitar que a equipe da secretaria de obras realize o levantamento da copa de 04 (quatro) árvores para um trânsito de pedestres com mais segurança pela calçada. Estão localizadas 02 (duas) em frente ao estacionamento da clínica da Dra. Silvana Picollo, e 02 (duas) em frente ao salão de beleza da Juliana, ambos localizados na Rua das Videiras, entre Avenida Natalino João Brescansin e Avenida Tancredo Neves (Fotos em anexo).

Diante do exposto acima, colocamo-nos à disposição para os devidos esclarecimentos que se fizerem necessária, reiterando nossos protestos de estima e consideração.

Certos da sua atenção ao exposto,

Atenciosamente,

Reinaldo Ferreira Nunes
Coordenador de Departamento
NIF – Núcleo Integrado de Fiscalização

PREFEITURA MUNICIPAL DE SORRISO
RECEBI EM 03/11/20

Secretaria de Obras e Serviços Publicos

OFÍCIO - NIF – Nº. 2020/253

Sorriso/MT, 03 de Novembro de 2020.

Á

Secretaria de Obras e Serviços Públicos

Ilmo. Sr. **Emílio Brandão Júnior**
Secretario de Obras e Serviços Públicos

Ao cumprimentá-lo cordialmente, venho por meio de este solicitar que a equipe da secretaria de obras realize o levantamento da copa de 04 (quatro) árvores para um trânsito de pedestres com mais segurança pela calçada. Estão localizadas 02 (duas) em frente ao estacionamento da clínica da Dra. Silvana Picollo, e 02 (duas) em frente ao salão de beleza da Juliana, ambos localizados na Rua das Videiras, entre Avenida Natalino João Brescansin e Avenida Tancredo Neves (Fotos em anexo).

Diante do exposto acima, colocamo-nos à disposição para os devidos esclarecimentos que se fizerem necessária, reiterando nossos protestos de estima e consideração.

Certos da sua atenção ao exposto,

Atenciosamente,

Reinaldo Ferreira Nunes
Coordenador de Departamento
NIF – Núcleo Integrado de Fiscalização

PREFEITURA MUNICIPAL DE SORRISO
RECEBI EM 03/11/20

Secretaria de Obras e Serviços Publicos

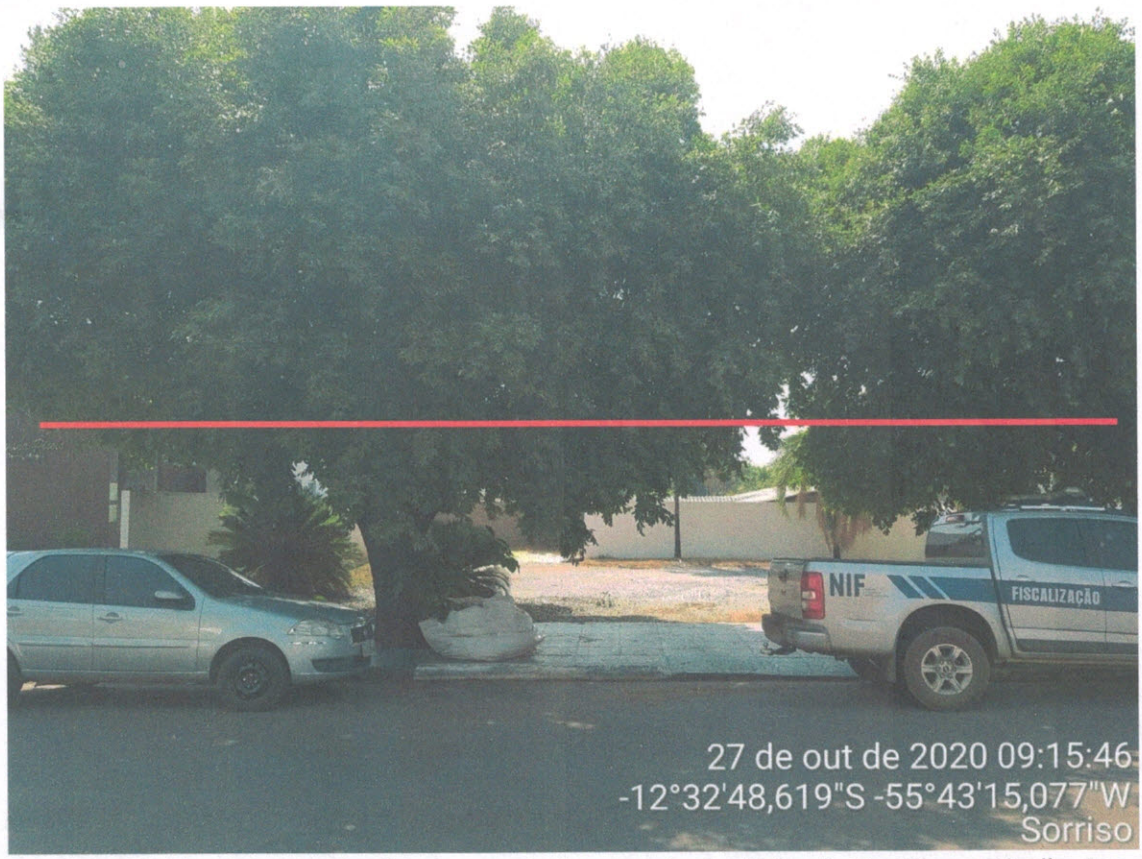

Foto 01 – 02 (duas) árvores em frente ao estacionamento da clínica da Dra Silvana Picollo, Rua das Videiras.

Foto 02 - 02 (duas) em frente ao salão de beleza da Juliana, Rua das Videiras.

Foto 03 - 02 (duas) em frente ao salão de beleza da Juliana, Rua das Videiras.

PREFEITURA DE SORRISO
CAPITAL NACIONAL DO AGRONEGÓCIO
GESTÃO 2017 / 2020

OFÍCIO CIRC. SMA N.º 203/2020

Sorriso-MT, 23 de Outubro de 2020.

Senhor Diretor,

Servimo-nos do presente para encaminhar em anexo cópia da Indicação [redacted] que tramitou na 35ª Sessão Ordinária do ano de 2020.

Consignamos o prazo para resposta até o dia [redacted].

As respostas devem ser encaminhadas a esta Secretaria para posterior protocolo junto a Câmara Municipal de Vereadores.

As respostas devem ser endereçadas ao Presidente da Câmara de Vereadores.

Informamos ainda que as respostas serão passadas ao Secretário de Governo antes de serem protocoladas junto a Câmara Municipal de Vereadores, portanto, o prazo acima descrito deverá ser cumprido impreterivelmente.

Sendo o que me cumpria, aproveito a oportunidade para demonstrar meus sinceros votos de estima e consideração.

Atenciosamente,

Nelson Roberto Campos
Secretário Adjunto de Administração

Ao Senhor,
REINALDO FERREIRA NUNES
Fiscal Ambiental do NIF
Sorriso/MT

[redacted]

INDICAÇÃO Nº 653/2020

Lido na Sessão

21 OUT. 2020

1º Secretário(a)

INDICAMOS A ADMINISTRAÇÃO MUNICIPAL A FISCALIZAÇÃO NOS TERRENOS BALDIOS LOCALIZADOS NA RUA DAS VIDEIRAS, ENTRE A AVENIDA NATALINO JOÃO BRESCANSIN E A AVENIDA TANCREDO NEVES, NO BAIRRO CENTRO, PARA QUE SEJA REALIZADA A LIMPEZA NOS MESMOS, NO MUNICÍPIO DE SORRISO-MT.

CLAUDIO OLIVEIRA – PL, BRUNO DELGADO – PL, PROFESSORA MARISA – PTB, PROFESSORA SILVANA – PTB, FÁBIO GAVASSO – PTB, MAURICIO GOMES – PSB, DAMIANI NA TV – PSDB, ACACIO AMBROSINI – Patriota, TOCO BAGGIO – PSDB, MARLON ZANELLA – MDB e DIRCEU ZANATTA – MDB, vereadores com assento nesta Casa, de conformidade com o artigo 115 do Regimento Interno, requerem à Mesa que este expediente seja encaminhado ao Exmo. Senhor Ari Lafin, Prefeito Municipal, ao Senhor Emílio Brandão Junior, Secretário Municipal Interino de Obras e Serviços Públicos e ao Senhor Estevam Hungaro Calvo Filho, Secretário Municipal de Administração, **versando sobre a necessidade da Administração Municipal efetuar a fiscalização nos terrenos baldios, localizados na Rua das Videiras, entre a Avenida Natalino João Brescansin e a Avenida Tancredo Neves, para que seja realizada a limpeza nos mesmos, no Bairro Centro, no Município de Sorriso/MT.**

JUSTIFICATIVAS

Considerando que muitos terrenos no bairro indicado, encontram-se cobertos de folhas das arvores, e as arvores estão com as saias muito baixas, precisam de poda, pois os pedestres estão com dificuldade de transitar com segurança pelo calçamento:

Considerando que neste percurso existem inúmeros comércios, inclusive clínicas médicas e devido ser um bairro mais antigo, moram muitos idosos na região e precisam se deslocar até o comercio e em clínicas, porém existem os obstáculos das arvores sem poda;

Considerando que nosso município está enfrentando sérios problemas relacionados a infestação do mosquito Aedes Aegypti, fato este que se agrava com a incidência de acúmulo de sujeiras nos imóveis. Tornando assim necessário que o Poder Executivo Municipal fiscalize estes imóveis para que os proprietários realizem a limpeza de seus terrenos;

Considerando que com a limpeza dos terrenos baldios, proporcionaremos melhorias na qualidade de vida dos moradores, e bem-estar social da população.

Considerando que esta propositura é um pedido dos moradores via ouvidoria desta Casa de Leis, esperamos contar com o Poder Executivo Municipal, a fim de que atenda a presente indicação.

Câmara Municipal de Sorriso, Estado de Mato Grosso, em 09 de outubro de 2020.

CLAUDIO OLIVEIRA
Vereador PL

BRUNO DELGADO
Vereador PL

PROF^a MARISA
Vereadora PTB

PROF^a SILVANA
Vereadora PTB

FÁBIO GAVASSO
Vereador PTB

MAURICIO GOMES
Vereador PSB

DAMIANI NA TV
Vereador PSDB

ACACIO AMBROSINI
Vereador Patriota

TOCO BAGGIO
Vereador PSDB

MARLON ZANELLA
Vereador MDB

DIRCEU ZANATTA
Vereador MDB

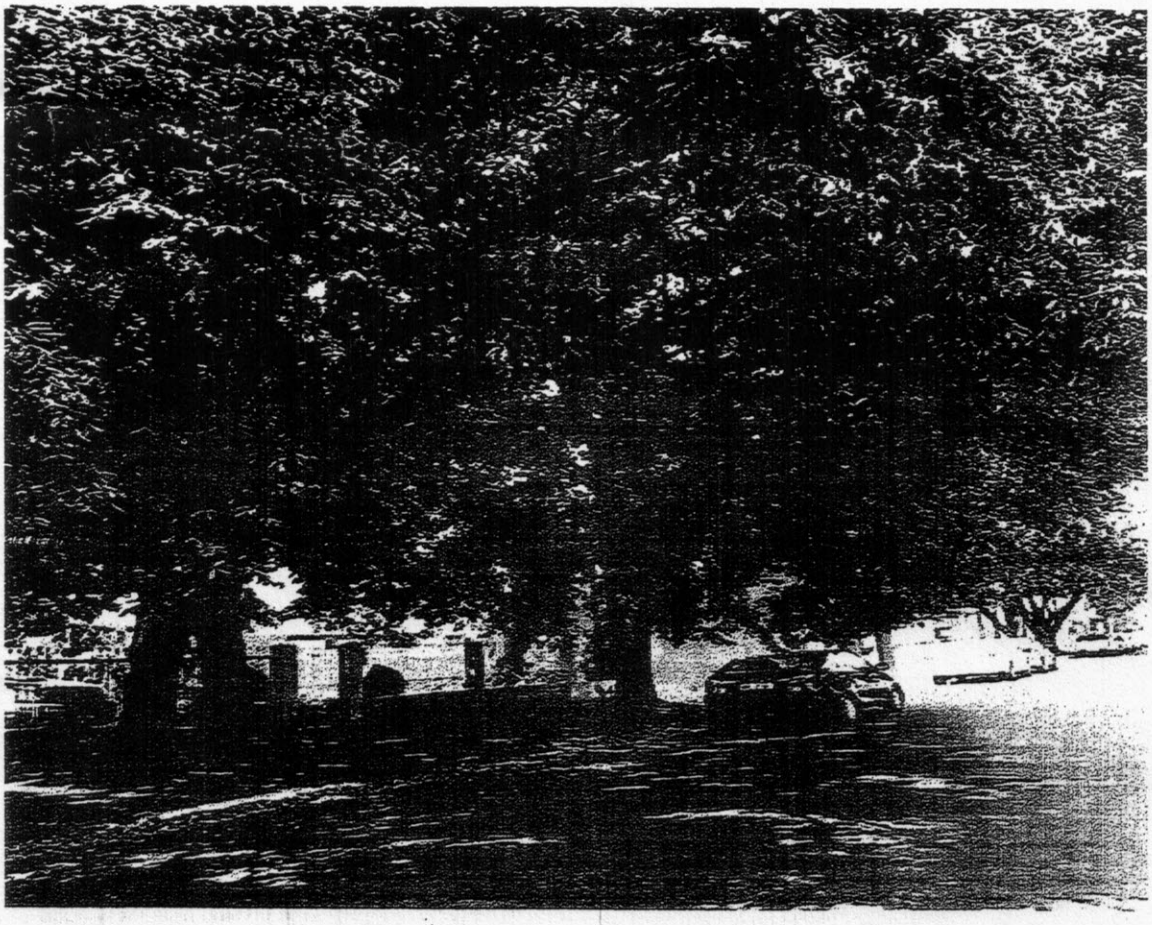

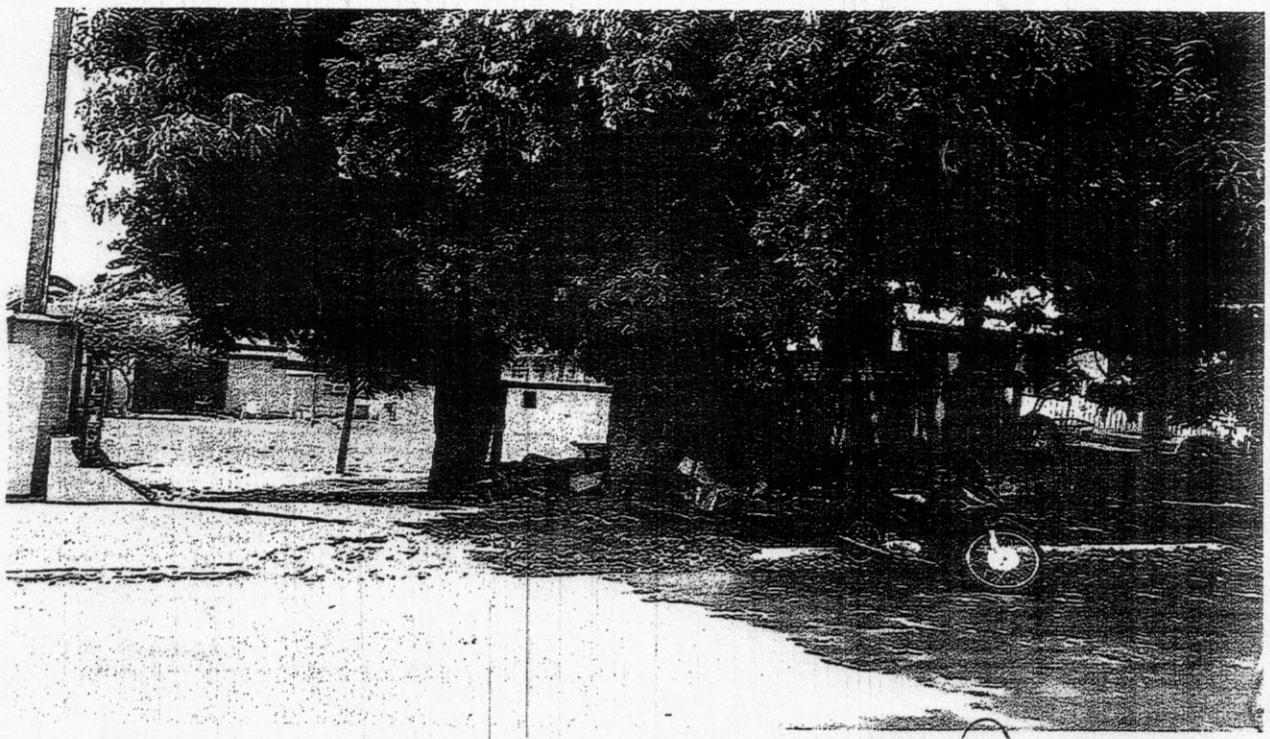

OF/SEMCID. N°. 721/2020

Sorriso/MT, 29 de Outubro de 2020.

ILMO SR.
NELSON ROBERTO CAMPOS
SECRETÁRIO ADJUNTO DE ADMINISTRAÇÃO

Ao tempo de cumprimentá-lo, vimos por meio deste, encaminhar resposta referente a Indicação n°.666 /2020 que tramitou, na 36ª Sessão Ordinária do ano de 2020, conforme segue;

- **INDICAÇÃO N° 666/2020** - Indica a necessidade de implantação de redutor de velocidade (quebra-molas) na Rua Parnaíba, no Bairro Vila Bela, no Município de Sorriso/MT.

Autoria: Claudio Oliveira, Bruno Delgado, Professora Marisa, Professora Silvana, Fábio Gavasso e Mauricio Gomes.

R: Vimos por meio deste, informar que o departamento de engenharia irá elaborar os projetos e encaminhar para aprovação do gestor do Departamento de Transito e posterior execução pela equipe da secretaria de obras e serviços públicos.

Sendo o que se apresentava para o momento, estou à disposição para eventuais esclarecimentos que se fizerem necessário.

Atenciosamente:

EDNILSON DE LIMA OLIVEIRA
Secretário Municipal da Cidade.

Prefeitura Municipal de Sorriso
Recebi em 05 / 11 / 2020
SECRETARIA DE ADMINISTRAÇÃO

Sorriso, 04 de Novembro de 2020.

Ofício nº 308/2020

Ao Exmo. Senhor

Toninho Mazzei

Secretário Municipal de Govrno

Ao cumprimentá-lo (a) cordialmente, a Secretaria de Desenvolvimento Econômico encaminha a Vossa Senhoria resposta referente à indicação **nº 669/2020 versando sobre a necessidade que seja criado um novo modelo de loteamento industrial para contemplar microempreendedor individual, microempresas e empresas de pequeno porte, no município de Sorriso/MT.**

Primeiramente agradecemos aos nobres Edis pela indicação e entendemos que é de suma importância a vossa indicação, temos como objetivo de fazer um novo modelo de Loteamento Industrial, estamos aguardando o desenrolar do Loteamento Leonel Bedin II Etapa

Desde já agradecemos a habitual atenção e nos colocamos a disposição para quaisquer esclarecimentos, sem mais no momento, aproveitamos para reiterarmos nossos votos de elevada estima e consideração.

CLÁUDIO DRUSINA
Secretário Municipal de Desenvolvimento Econômico

OF/SEMCID. N°. 738/2020

Sorriso/MT, 11 de Novembro de 2020.

ILMO SR.
NELSON ROBERTO CAMPOS
SECRETÁRIO ADJUNTO DE ADMINISTRAÇÃO

Ao tempo de cumprimentá-lo, vimos por meio deste, encaminhar resposta referente ao Requerimento N°. 132/2020 que tramitou, na 16ª Sessão Ordinária do ano de 2020, conforme segue;

REQUERIMENTO N° 132/2020 - Requerer informações acerca das obras de pavimentação asfáltica oriundas do recurso financeiro do 2° Termo Aditivo ao Ajustamento de Conduta - Ref. Inquérito Civil n° 44/2014 - SIMP N° 006172-025/2014, no valor de R$ 2.500.000,00 (dois milhões e quinhentos mil reais), quais os locais que já foram pavimentados com descrição de bairro, rua e metragem da pavimentação.
Autoria: Professora Silvana, Bruno Delgado, Claudio Oliveira, Fábio Gavasso, Mauricio Gomes e Professora Marisa.
R: Vimos por meio deste, encaminhar em anexo OFICIO ASS. JURICIDA N°. 391/2020.

Sendo o que se apresentava para o momento, estou à disposição para eventuais esclarecimentos que se fizerem necessário.

Atenciosamente:

EDNILSON DE LIMA OLIVEIRA
Secretário Municipal da Cidade.

OFÍCIO ASS. JURÍDICA N.º 391/2020

Sorriso/MT, 09 de novembro de 2020.

Ao Senhor
EDNILSON DE LIMA OLIVEIRA
Secretário Municipal da Cidade.
C/C
Sr. ANTONIO MAZZEI
Secretário Municipal de Governo

Ao tempo que expresso os meus cordiais cumprimentos, venho, através do presente em resposta ao ofício nº 732/2020, informar que até a presenta data não ocorreu o pagamento da obrigação assumida pela empresa Águas de Sorriso – MT, no valor de R$ 2.500.000,00 (dois milhões e quinhentos mil reais), para fornecimento da material asfáltico, pactuado junto ao Ministério Público Estadual mediante TAC, referente ao inquérito civil n.º 44/2014.

Tendo em vista que o termo de ajustamento de conduta foi firmado com o MPE, o ilustre *parquet* deverá tomar as providências legais de execução da obrigação assumida pela empresa.

DANIEL HENRIQUE DE MELO
PROCURADOR GERAL DO MUNICÍPIO
OAB/MT Nº 12.671

PREFEITURA DE
SORRISO
CAPITAL NACIONAL DO AGRONEGÓCIO

GESTÃO 2017 / 2020

OFÍCIO DEPAM N° 363/2020 **DATA: 10/11/2020**

Ao Senhor,
ESTEVAM H. CALVO FILHO
Secretário Mun. de Administração
SORRISO/MT

ASSUNTO: Resposta a Indicação nº 664/2020.

Prezado Senhor,

Em resposta a Indicação acima, que versa sobre a implantação de um hospital veterinário público para atender cães e gatos no Município, inicialmente agradecemos aos nobres Vereadores pela indicação, vemos a importância da implantação de um hospital veterinário público, considerando a grande demanda de animais que necessitam de atendimento, entretanto, como se trata de um projeto que demanda alto custo, é necessário realizar levantamentos, pois além equipamentos correlatos há também a necessidade de dar amparo operacional de pessoal.

Sendo o que se apresenta, estamos a disposição para informações.

Atenciosamente,

MÁRCIO LUIS KUHN
Secretário Mun. de Agricultura e Meio Ambiente

Prefeitura Municipal de Sorriso
Recebi em 10 / 11 / 2020
SECRETARIA DE ADMINISTRACAO

PREFEITURA DE
SORRISO
CAPITAL NACIONAL DO AGRONEGÓCIO

OFÍCIO SEMOSP N. º 171 /2020

Sorriso, 04 de novembro de 2020.

Ao Senhor,
NELSON ROBERTO CAMPOS
Secretário adjunto de Administração

Prezado Senhor,

Ao cumprimentá-lo nesta oportunidade, v enho por intermédio deste, responder as Indicações e Requerimentos oriundos da Câmara Municipal de Sorriso, sendo:

INDICAÇÃO Nº 668/2020 – Indicam ao Exmo. Senhor Ari Genézio Lafin, Prefeito Municipal de Sorriso/MT e ao Senhor Emilio Brandão Júnior, Secretário Municipal Interino de Obras e Serviços Públicos, **versando sobre a necessidade de aumento para 2 (duas) vezes por semana a coleta de lixo doméstico e que seja instituída a coleta de lixo seco no Distrito de Caravágio, no município de Sorriso-MT.**

Autoria: DAMIANI NA TV – PSDB, TOCO BAGGIO – PSDB, ACACIO AMBROSINI – PATRIOTA, DIRCEU ZANATTA – MDB, MARLON ZANELLA – MDB.

Resposta: Agradecemos a atenção dos Nobres e informamos que já está sendo realizada a coleta de lixo doméstico duas vezes por semana no Distrito de Caravágio, em relação ao lixo seco, é realizado a cada 6 (seis) meses o recolhimento deste material, devido a quantidade de casas e menor quantidade de lixo acumulado.

INDICAÇÃO Nº 670/2020 – Indicam ao Exmo. Senhor Ari Genézio Lafin, Prefeito Municipal, ao Senhor José Carlos Moura, Secretário Municipal de Segurança Pública, Trânsito e Defesa Civil, ao Senhor Emilio Brandão Júnior, Secretário Municipal Interino de Obras e Serviços Públicos, **versando sobre a necessidade de iluminação pública na entrada do Bairro Terra Brasil, no Município de Sorriso-MT.**

Autoria: **Autoria**: MAURICIO GOMES – PSB, PROFESSORA MARISA – PTB, BRUNO DELGADO – PL, CLAUDIO OLIVEIRA – PL, PROFESSORA SILVANA – PTB, FABIO GAVASSO – PTB.

Resposta: Agradecemos a atenção dos Nobres e informamos que foi encaminhada uma solicitação a empresa (Energisa) concessionaria responsável pela instalação de iluminação pública do município de Sorriso, para que realize a instalação da iluminação nesta localidade.

Prefeitura Municipal de Sorriso
Recebi em 05/11/2020
SECRETARIA DE ADMINISTRAÇÃO

Sendo o que se apresenta para o momento, agradecemos e seguimos à disposição para qualquer esclarecimento.

Atenciosamente,

EMÍLIO BRANDÃO JUNIOR
Secretário Municipal de Obras e Serviços Públicos

Ofício nº 934/2020/SEMEC

Sorriso-MT, 03 de novembro de 2020.

ILMO. SENHOR
ESTEVAM HUNGARO CALVO FILHO
SECRETÁRIO DE ADMINISTRAÇÃO

Assunto**: Resposta a indicação nº667/2020**

Ao cumprimentá-lo cordialmente, vimos responder a V.Sa. a indicação:

INDICAÇÃO Nº 667/2020: Versando sobre a necessidade de construção de uma nova Escola Municipal, no Distrito de Boa Esperança, no Município de Sorriso-MT. A Secretaria Municipal de Educação e Cultura agradece a indicação e estará estudando a viabilidade.

Sendo o que se apresenta para o momento, reiteramos nossos votos de elevada estima e apreço, colocando-nos a disposição para mais informações pertinentes.

Atenciosamente,

LÚCIA KORBES DRECHSLER
Secretária Municipal de Educação e Cultura

Prefeitura Municipal de Sorriso
Recebi em 03/11/2020
SECRETARIA DE ADMINISTRAÇÃO