



# PREFEITURA DE SORRISO

CAPITAL NACIONAL DO AGRONEGÓCIO



**OFÍCIO GAPRE N° 143/2022.**

Sorriso/MT, 01 de junho de 2022.

Excelentíssimo Senhor Presidente, Senhores (as) Vereadores (as),

É com muita satisfação que me reporto a Vossa Excelência, a fim de responder os requerimentos e as indicações aprovadas pelos vereadores que compõem o nosso parlamento municipal.

Como forma de centralizarmos a distribuição e respostas da Prefeitura Municipal de Sorriso, tanto do Prefeito como dos Secretários requeridos, vamos encaminhar respostas de todos os Secretários neste documento assinado por mim, Prefeito, conforme segue:

**INDICAÇÃO N° 384/2022 – Autoria:** Zé da Pantanal, Acacio Ambrosini, Celso Kozak, Diogo Kriquer, Marlon Zanella, Rodrigo Machado, Iago Mella, Wanderley Paulo, Damiani e Mauricio Gomes. - Indicamos a iluminação e a instalação de bebedouro na área externa no Ginásio Poliesportivo Domingão ao lado da praça das fontes, no Município de Sorriso/MT.

Informamos aos nobres vereadores que a resposta de sua indicação está contida no ofício SEMEL n° 360/2022 da Secretaria Municipal de Esporte e Lazer.

**INDICAÇÃO N° 416/2022 – Autoria:** Wanderley Paulo, Celso Kozak, Jane Delalibera, Marlon Zanella e vereadores abaixo assinados. - Indicamos a implantação de redutor de velocidade (quebra-molas) na Avenida Porto Alegre, esquina com a Rua Lupicínio Rodrigues, no Bairro Centro-norte, no município de Sorriso-MT.

Informamos aos nobres vereadores que a resposta de sua indicação está contida no OFÍCIO N° 361/2022 SEMSEP da Secretaria de Segurança Pública, Trânsito e Defesa Civil.

**INDICAÇÃO N° 417/2022 – Autoria:** Wanderley Paulo, Celso Kozak, Jane Delalibera, Marlon Zanella e vereadores abaixo assinados. - Indicamos a implantação de redutor de velocidade, na Avenida Blumenau, esquina com a Rua Lupicínio Rodrigues, no Bairro Centro-norte, no município de Sorriso-MT.

Informamos aos nobres vereadores que a resposta de sua indicação está contida no OFÍCIO N° 361/2022 SEMSEP da Secretaria de Segurança Pública, Trânsito e Defesa Civil.

**INDICAÇÃO N° 418/2022 – Autoria:** Wanderley Paulo, Celso Kozak, Jane Delalibera, Marlon Zanella e vereadores abaixo assinados. - Indicamos a construção de cobertura do pátio da Escola Municipal Professora Geni Terezinha Forgiarini, no bairro União, no Município de Sorriso/MT.

Informamos aos nobres vereadores que a resposta de sua indicação está contida no OFÍCIO SEMEC N° 604/2022 da Secretaria Municipal de Educação e Cultura.



Signatário 1: ARI GENEZIO LAFIN

Assinado com (Cer. Digital) por Ari Genezio Lafin em 01/06/2022 às 09:54 de Brasília

Para confirmar o estado desse documento consulte:

<https://application.kashimasoftware.com.br/assinador/servlet/Documento/consultar>

Código: ByESSuV3FN



ByESSuV3FN



**INDICAÇÃO Nº 419/2022 – Autoria: Wanderley Paulo, Celso Kozak, Jane Delalibera, Marlon Zanella e vereadores abaixo assinados.** - Indicamos a criação de *home care* (Assistência Domiciliar), no Município de Sorriso-MT.

Informamos aos nobres vereadores que a resposta de sua indicação está contida no OFÍCIO SEMSAS Nº 1085/2022 da Secretaria Municipal de Saúde e Saneamento.

**INDICAÇÃO Nº 421/2022 – Autoria: Wanderley Paulo, Celso Kozak, Jane Delalibera, Marlon Zanella e vereadores abaixo assinados.** - Indicamos o calçamento em torno do cemitério municipal, no Município de Sorriso-MT.

Informamos aos nobres vereadores que a resposta de sua indicação está contida no OFÍCIO SEMOSP N.º 074/2022 da Secretaria Municipal de Obras e Serviços Públicos.

**INDICAÇÃO Nº 422/2022 – Autoria: Wanderley Paulo, Celso Kozak, Jane Delalibera, Marlon Zanella e vereadores abaixo assinados.** - Indicamos a construção de um campo de futebol de grama sintética e com instalação de bebedouros no Bairro Pinheiros III, no Município de Sorriso-MT.

Informamos aos nobres vereadores que a resposta de sua indicação está contida no ofício SEMEL nº 360/2022 da Secretaria Municipal de Esporte e Lazer.

**INDICAÇÃO Nº 423/2022 – Autoria: Wanderley Paulo, Celso Kozak, Jane Delalibera, Marlon Zanella e vereadores abaixo assinados.** - Indicamos a construção de um ponto coberto para os Chapas Wur que ficam na Avenida Perimetral Sudeste, nas proximidades do Viaduto localizado na Avenida Perimetral Sudoeste, município de Sorriso/MT. –

Informamos aos nobres vereadores que a resposta de sua indicação está contida no Ofício Circular 00136/2022 do Gabinete do Vice-Prefeito.

**INDICAÇÃO Nº 424/2022 – Autoria: Wanderley Paulo, Celso Kozak, Jane Delalibera, Marlon Zanella e vereadores abaixo assinados.** - Indicamos a realização de paisagismo na área de propriedade da Prefeitura Municipal de Sorriso-MT, localizada na Rua Topázio Azul, com a Rua Selenitas, no Bairro Topázio, município de Sorriso-MT. –

Informamos aos nobres vereadores que a resposta de sua indicação está contida no Ofício Circular 00136/2022 do Gabinete do Vice-Prefeito.

**INDICAÇÃO Nº 425/2022 – Autoria: Wanderley Paulo, Celso Kozak, Jane Delalibera, Marlon Zanella e vereadores abaixo assinados.** - Indicamos a construção de um Centro Comunitário Multiuso, Bairro Santa Maria I e II, no Município de Sorriso-MT. –

Informamos aos nobres vereadores que a resposta de sua indicação está contida no OFÍCIO SEMEC Nº 604/2022 da Secretaria Municipal de Educação e Cultura.

**INDICAÇÃO Nº 428/2022 – Autoria: Wanderley Paulo, Celso Kozak, Jane Delalibera, Marlon Zanella e vereadores abaixo assinados.** - Indicamos a construção de faixa elevada para pedestres na Avenida Noêmia Tonello Dalmolin em frente ao Santuário Nossa Senhora de Sorriso, município de Sorriso-MT.

Informamos aos nobres vereadores que a resposta de sua indicação está contida no OFÍCIO Nº 361/2022 SEMSEP da Secretaria de Segurança Pública, Trânsito e Defesa Civil.



ByESSuV3FN



**INDICAÇÃO Nº 429/2022 – Autoria: Wanderley Paulo, Celso Kozak, Jane Delalibera, Marlon Zanella e vereadores abaixo assinados.** - Indico a reforma geral da quadra poliesportiva da Escola Municipal Rui Barbosa, no município de Sorriso-MT.

Informamos aos nobres vereadores que a resposta de sua indicação está contida no ofício SEMEL nº 360/2022 da Secretaria Municipal de Esporte e Lazer.

**INDICAÇÃO Nº 430/2022 – Autoria: Wanderley Paulo, Celso Kozak, Jane Delalibera, Marlon Zanella e vereadores abaixo assinados.** - Indicamos que seja disponibilizado médico pediatra para atendimento 24 horas na Unidade de Pronto Atendimento – UPA, do município de Sorriso/MT.

Informamos aos nobres vereadores que a resposta de sua indicação está contida no OFÍCIO SEMSAS Nº 792/2022 da Secretaria Municipal de Saúde e Saneamento.

**INDICAÇÃO Nº 431/2022 – Autoria: Wanderley Paulo, Celso Kozak, Jane Delalibera, Marlon Zanella e vereadores abaixo assinados.** - Indicamos a construção de creche e berçário no Bairro Estrela do Sul, no Município de Sorriso-MT.

Informamos aos nobres vereadores que a resposta de sua indicação está contida no OFÍCIO SEMEC Nº 604/2022 da Secretaria Municipal de Educação e Cultura.

**INDICAÇÃO Nº 432/2022 – Autoria: Wanderley Paulo, Celso Kozak, Jane Delalibera, Marlon Zanella e vereadores abaixo assinados.** - Indicamos a construção de área de lazer, com bancos e jardim, na entrada dos Bairros Santa Maria I e II, em Sorriso/MT. –

Informamos aos nobres vereadores que a resposta de sua indicação está contida no Ofício Circular 00136/2022 do Gabinete do Vice-Prefeito.

**INDICAÇÃO Nº 433/2022 – Autoria: Wanderley Paulo, Celso Kozak, Jane Delalibera, Marlon Zanella e vereadores abaixo assinados.** - Indicamos a construção de uma praça com playground, no espaço público localizado entre as Ruas Serra do Mar e Santo André, no Bairro Serra Dourada, município de Sorriso/MT.

Informamos aos nobres vereadores que a resposta de sua indicação está contida no ofício SEMEL nº 360/2022 da Secretaria Municipal de Esporte e Lazer.

**INDICAÇÃO Nº 434/2022 – Autoria: Wanderley Paulo, Celso Kozak, Jane Delalibera, Marlon Zanella e vereadores abaixo assinados.** - Indicamos a implantação de uma unidade do Centro de Reabilitação Renascer, no Distrito de Boa Esperança, município de Sorriso/MT.

Informamos aos nobres vereadores que a resposta de sua indicação está contida no OFÍCIO SEMSAS Nº 792/2022 da Secretaria Municipal de Saúde e Saneamento.

**INDICAÇÃO Nº 435/2022 – Autoria: Wanderley Paulo, Celso Kozak, Jane Delalibera, Marlon Zanella e vereadores abaixo assinados.** - Indicamos a criação e implantação, do Projeto Farmácia Viva, no Município de Sorriso/MT. –

Informamos aos nobres vereadores que a resposta de sua indicação está contida no OFÍCIO DAF 49/2022 do Departamento de Assistência Farmacêutica da Secretaria Municipal de Saúde e Saneamento.

**INDICAÇÃO Nº 436/2022 – Autoria: Wanderley Paulo, Celso Kozak, Jane Delalibera, Marlon Zanella e vereadores abaixo assinados.** - Indicamos a necessidade do Poder





Executivo Municipal realizar a implantação do Plano Municipal de Arborização Urbana, (PMAU) para a cidade de Sorriso/MT. –

Informamos aos nobres vereadores que a resposta de sua indicação está contida no OFÍCIO DEPAM nº 138/2022 da Secretaria Municipal de Agricultura e Meio Ambiente.

**INDICAÇÃO Nº 437/2022 – Autoria: Wanderley Paulo, Celso Kozak, Jane Delalibera, Marlon Zanella e vereadores abaixo assinados.** - Indicamos a construção de um complexo poliesportivo com miniestádio, quadra coberta, quadra de vôlei de areia, quadra de beach tennis e academia ao ar livre, no Município de Sorriso – MT.

Informamos aos nobres vereadores que a resposta de sua indicação está contida no ofício SEMEL nº 360/2022 da Secretaria Municipal de Esporte e Lazer.

**INDICAÇÃO Nº 438/2022 – Autoria: Wanderley Paulo, Celso Kozak, Jane Delalibera, Marlon Zanella e vereadores abaixo assinados.** - Indicamos a criação de uma Unidade de Atendimento Pediátrico, no município de Sorriso/MT.

Informamos aos nobres vereadores que a resposta de sua indicação está contida no OFÍCIO SEMSAS Nº 1085/2022 da Secretaria Municipal de Saúde e Saneamento.

**INDICAÇÃO Nº 439/2022 – Autoria: Wanderley Paulo, Celso Kozak, Jane Delalibera, Marlon Zanella e vereadores abaixo assinados.** - Indicamos a construção de um novo prédio para o CEMEIS ANTONIO SANTO CAPELLARI (Centro Municipal de Educação Infantil), no Bairro Bela Vista, Município de Sorriso-MT. –

Informamos aos nobres vereadores que a resposta de sua indicação está contida no OFÍCIO SEMEC Nº 604/2022 da Secretaria Municipal de Educação e Cultura.

**INDICAÇÃO Nº 440/2022 – Autoria: Marlon Zanella e vereadores abaixo assinados.** - Indicamos a contratação de um zelador para realizar a limpeza dos banheiros da Praça Municipal do Jardim dos Ypês, no município de Sorriso-MT.

Informamos aos nobres vereadores que a resposta de sua indicação está contida no ofício SMA nº 301/2022 da Secretaria Municipal de Administração.

**INDICAÇÃO Nº 442/2022 – Autoria: Wanderley Paulo, Celso Kozak, Jane Delalibera, Marlon Zanella e vereadores abaixo assinados.** - Indicamos que sejam disponibilizados os serviços de implante dentário no Centro de Especialidade Odontológica - CEO, do município de Sorriso/MT.

Informamos aos nobres vereadores que a resposta de sua indicação está contida no OFÍCIO SEMSAS Nº 977/2022 da Secretaria Municipal de Saúde e Saneamento.

**REQUERIMENTO Nº 106/2022 – Autoria: Mauricio Gomes.** - Requer ao Exmo. Sr. Ari Lafin, Prefeito Municipal, a Secretaria Municipal de Administração, a Secretaria Municipal de Saúde e Saneamento e ao Senhor Leocir Faccio, Presidente do Sindicato dos Servidores Públicos Municipais, ao Poder Executivo Municipal, o cumprimento da Emenda Constitucional 120, fixando o piso dos Agentes Comunitários de Saúde e Agentes de Combate às Endemias a necessidade de adequação orçamentária e fiscal, com a maior brevidade possível, cálculo do impacto financeiro e orçamentário do novo piso salarial sobre o atual, providências em relação á adequação da nova redação do art.198 §11 da Constituição Federal, previsão orçamentária e financeira para o pagamento do novo piso, providências tomadas para o encaminhamento, a esta Casa de Lei, do crédito adicional orçamentário para suporte ao pagamento.



ByES5uV3FN



Informamos aos nobres vereadores que a resposta de seu requerimento está contida no Ofício SEMSAS nº 1072/2022 da Secretaria Municipal de Saúde e Saneamento.

**REQUERIMENTO Nº 107/2022 – Aatoria: Mauricio Gomes.** - Requer ao Exmo. Sr. Ari Lafin, Prefeito Municipal, com cópias a Secretaria Municipal de Administração, a Secretaria Municipal de Agricultura e Meio Ambiente e a Secretaria Municipal de Obras e Serviços Públicos, informações sobre onde está instalado a Cooperativa Coopercel - Cooperativa dos Pequenos Produtores Rurais do Vale do Celeste do Município, bem como o que possui a mesma em suas instalações.

Informamos aos nobres vereadores que a resposta de seu requerimento está contida no ofício nº 091/SAMA da Secretaria Municipal de Agricultura e Meio Ambiente.

**REQUERIMENTO Nº 108/2022 – Aatoria: Mauricio Gomes.** - Requer ao Exmo. Sr. Ari Lafin, Prefeito Municipal, com cópias à Secretaria Municipal de Administração e à Secretaria Municipal de Agricultura e Meio Ambiente, informações sobre onde está instalado o triturador que foi disponibilizado para o abatedouro municipal.

Informamos aos nobres vereadores que a resposta de seu requerimento está contida no ofício nº 101/2022/SAMA da Secretaria Municipal de Agricultura e Meio Ambiente.

**REQUERIMENTO Nº 109/2022 – Aatoria: Mauricio Gomes.** - Requer ao Exmo. Sr. Ari Lafin, Prefeito Municipal, com cópias à Secretaria Municipal de Administração e à Secretaria Municipal de Agricultura e Meio Ambiente, informações constando a relação de nomes e endereço dos assentados que foram beneficiados com a máquina de abacaxi, no Assentamento Jonas Pinheiro.

Informamos aos nobres vereadores que a resposta de seu requerimento está contida no ofício nº 098/2022/SAMA da Secretaria Municipal de Agricultura e Meio Ambiente.

**REQUERIMENTO Nº 110/2022 – Aatoria: Mauricio Gomes.** - Requer ao Exmo. Sr. Ari Lafin, Prefeito Municipal, com cópias a Secretaria Municipal de Administração e a Secretaria Municipal de Agricultura e Meio Ambiente, informações sobre o caminhão que era para atender o Programa da Agricultura familiar no Assentamento Jonas Pinheiro, está parado há 2 anos no pátio da Secretaria Municipal de Obras e Serviços Públicos.

Informamos aos nobres vereadores que a resposta de seu requerimento está contida no Ofício nº 097/2022/SAMA da Secretaria Municipal de Agricultura e Meio Ambiente.

**REQUERIMENTO Nº 111/2022 – Aatoria: Mauricio Gomes.** - Requer ao Exmo. Sr. Ari Lafin, Prefeito Municipal, com cópias à Secretaria Municipal de Administração e à Secretaria Municipal de Agricultura e Meio Ambiente, informações constando a relação da quantidade de sementes, valor e espécies, que foram distribuídas para o Programa Frutifica, bem como a relação de nomes e endereço dos assentados que foram beneficiados no Assentamento Jonas Pinheiro, no município de Sorriso-MT.

Informamos aos nobres vereadores que a resposta de seu requerimento está contida no Ofício nº 093/2022/SAMA da Secretaria Municipal de Agricultura e Meio Ambiente.

**REQUERIMENTO Nº 112/2022 – Aatoria: Mauricio Gomes.** - Requer ao Exmo. Sr. Ari Lafin, Prefeito Municipal, com cópias à Secretaria Municipal de Administração e à Secretaria Municipal de Agricultura e Meio Ambiente, informações sobre o que consta no Plano Anual da Coopercel, bem como o que já foi executado no mesmo.

Informamos aos nobres vereadores que a resposta de seu requerimento está contida no Ofício nº 094/2022/SAMA da Secretaria Municipal de Agricultura e Meio Ambiente.





# PREFEITURA DE SORRISO

CAPITAL NACIONAL DO AGRONEGÓCIO

**REQUERIMENTO N° 113/2022 – Autoria: Mauricio Gomes.** - Requer ao Exmo. Sr. Ari Lafin, Prefeito Municipal, com cópias a Secretaria Municipal de Administração e a Secretaria Municipal de Agricultura e Meio Ambiente, informações sobre a Patrulha Mecanizada está sendo retirada, da Associação das Mulheres, Aprocel e Coopercel, no Assentamento Jonas Pinheiro, no município de Sorriso-MT.

Informamos aos nobres vereadores que a resposta de seu requerimento está contida no Ofício n° 099/2022/SAMA da Secretaria Municipal de Agricultura e Meio Ambiente.

**REQUERIMENTO N° 114/2022 – Autoria: Mauricio Gomes.** - Requer ao Exmo. Sr. Ari Lafin, Prefeito Municipal e a Secretaria Municipal de Administração, cópias do contrato da Tupã, bem como relação dos nomes dos funcionários da UPA e do Hospital de Campanha.

Informamos aos nobres vereadores que a resposta de seu requerimento está contida no ofício SEMSAS n° 1073/2022 da Secretaria Municipal de Saúde e Saneamento.

Sem mais para o momento, aproveitamos para elevar a Vossa Excelência, protestos de mais alto apreço.

Atenciosamente,

*Assinado Digitalmente*  
**ARI GENÉZIO LAFIN**  
Prefeito Municipal

Ao Senhor,  
**LEANDRO CARLOS DAMIANI**  
Presidente da Câmara Municipal de Sorriso  
Sorriso-MT



ByE5SuV3FN



**PREFEITURA DE**  
**SORRISO**  
CAPITAL NACIONAL DO AGRONEGÓCIO

Sorriso, 18 de maio de 2022.

**OFÍCIO N° 091/2022/SAMA**

Ao Senhor,  
**BRUNO EDUARDO PECINELLI DELGADO**  
Secretário Adjunto de Administração  
SORRISO/MT

**Assunto:** Resposta ao Requerimento nº 107/2022.

Prezado Senhor,

Pelo presente, em resposta ao Requerimento em epígrafe que tange sobre informações de onde está instalado a Cooperativa Coopercel – Cooperativa dos Pequenos Produtores Rurais da Vale do Celeste do Município, bem como o que possui a mesma em suas instalações. Inicialmente agradecemos o Requerimento do nobre Vereador e informamos que esta solicitação deve ser feita diretamente ao responsável pela cooperativa.

Sem mais para o momento, agradecemos vossa costumeira colaboração.

Atenciosamente,

**MARCELO LINCOLN ALVES SILVA**  
Secretário Mun. de Agricultura e Meio Ambiente/SAMA

Prefeitura Municipal de Sorriso  
Recebido em 31/05/2022  
Hora 12:55  
Secretaria de Administração  
Paula





**PREFEITURA DE  
SORRISO**  
CAPITAL NACIONAL DO AGRONEGÓCIO

OFÍCIO SMA Nº 301/2022.

Sorriso/MT, 31 de maio de 2022.

Senhor Presidente,

Servimo-nos do presente, para responder a indicação nº440/2022, que tramitou na 15ª Sessão Ordinária do ano de 2022.

**INDICAÇÃO Nº 440/2022 – Aatoria:** Marlon Zanella e vereadores abaixo assinados. - Indicamos a contratação de um zelador para realizar a limpeza dos banheiros da Praça Municipal do Jardim dos Ypês, no município de Sorriso-MT.

Resposta: Agradecemos aos nobres vereadores pela indicação e informamos que primeiramente estaremos realizando um estudo junto a Secretaria Municipal da Cidade para verificar se a referida área já foi entregue ao município de Sorriso ou se ainda encontrasse sobre responsabilidade da empresa loteadora, para posteriormente ser analisada a implantação da demanda.

Sendo o que me cumpria, aproveito a oportunidade para demonstrar meus sinceros votos de estima e consideração.

Cordialmente,

*Assinado Digitalmente*  
**ESTEVAM HUNGARO CALVO FILHO**  
Secretário de Administração

A sua Excelência, o Senhor,  
**LEANDRO CARLOS DAMIANI**  
Presidente da Câmara Municipal de Vereadores  
**Sorriso/MT**



ZndIP4DT4L

Av. Porto Alegre, 2525 - Centro - CEP 78890-900  
Sorriso - MT - Brasil - Tel.: +55 (66) 3545-4700

sorriso.mt.gov.br

Signatário 1: ESTEVAM HUNGARO CALVO FILHO

Assinado com (Cer. Digital) por Estevam Hungaro Calvo Filho em 01/06/2022 às 09:54 de Brasília

Para confirmar o estado desse documento consulte:

<https://application.kashimasoftware.com.br/assinador/servlet/Documento/consultar>

Código: ZndIP4DT4L



ZndIP4DT4L



Sorriso, 18 de maio de 2022.

**OFÍCIO N° 093/2022/SAMA**

**Ilmo. Senhor Presidente, da Câmara dos Vereadores Leandro Damiani**

**Assunto: Resposta ao requerimento 111/2022**

Ao cumprimentá-lo cordialmente, vimos por meio deste, apresentar resposta ao requerimento listado acima, a respeito de informações sobre relação de quantidade, valores e espécies de sementes de hortaliças distribuídas para os produtores do programa Horta Viva.

Em fevereiro de 2022, recebemos um saldo restante de sementes licitadas no ano de 2021, que foram distribuídas aos seguintes produtores (anexo1).

Sem mais para o momento, aproveitamos a oportunidade para reiterar nossos votos de estima e consideração, nos colocando à disposição para quaisquer esclarecimentos.

Atenciosamente,

---

**Marcelo Lincoln Alves da Silva**  
Secretário Municipal de Agricultura e Meio Ambiente

Prefeitura Municipal de Sorriso  
Recebido em 27/05/22  
Hora \_\_\_\_\_  
Secretaria de Administração  
Paula



# Câmara Municipal de Sorriso

ESTADO DE MATO GROSSO

"Sorriso: A Capital Nacional do Agronegócio"

REQUERIMENTO Nº 111/2022



**MAURICIO GOMES - PSB**, vereador com assento nesta Casa, de conformidade com os artigos 118 e 121 do Regimento Interno, requer à Mesa que este Expediente seja encaminhado ao Exmo. Sr. Ari Lafin, Prefeito Municipal, com cópias à Secretaria Municipal de Administração e à Secretaria Municipal de Agricultura e Meio Ambiente, **requerendo informações constando a relação da quantidade de sementes, valor e espécies, que foram distribuídas para o Programa Frutifica, bem como a relação de nomes e endereço dos assentados que foram beneficiados no Assentamento Jonas Pinheiro, no município de Sorriso-MT.**

## JUSTIFICATIVAS

Considerando que é assegurado ao Vereador promover, perante quaisquer autoridades, entidades ou órgãos da administração Municipal, direta ou indireta e fundacional, os interesses públicos ou reivindicações coletivas de âmbito Municipal ou das comunidades representadas, podendo requerer, no mesmo sentido, a atenção de autoridades Federais ou Estaduais (Art. 244, inciso V do Regimento Interno da Câmara Municipal de Sorriso);

Considerando que a função fiscalizadora desta Casa é exercida por meio de requerimento sobre fatos sujeitos à fiscalização da Câmara e pelo controle externo da execução orçamentária do município, com o auxílio do Tribunal de Contas do Estado (Art. 2º, § 3º do Regimento Interno da Câmara Municipal de Sorriso);

Considerando que todos têm direito a receber dos órgãos públicos informações de seu interesse particular, ou de interesse coletivo ou geral, que serão prestadas no prazo da lei, sob pena de responsabilidade, ressalvadas aquelas cujo sigilo seja imprescindível à segurança da sociedade e do Estado (Inciso XXXIII do art. 5º da Constituição Federal de 1988);

Considerando que a intenção da presente propositura é de um acompanhamento mais aprofundado sobre as informações solicitadas, para melhor entendimento dos parlamentares e da população.

Câmara Municipal de Sorriso, estado de Mato Grosso, em 11 de maio de 2022.

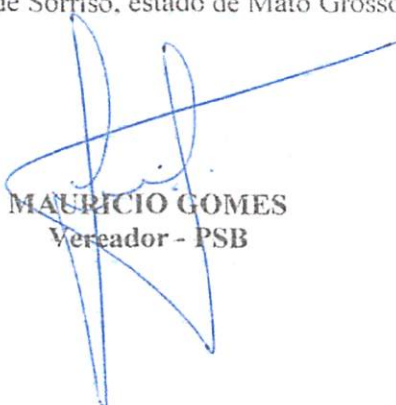
  
**MAURICIO GOMES**  
Vereador - PSB



**PREGÃO PRESENCIAL Nº061/2021**  
**ATA DE REGISTRO DE PREÇOS Nº 310/2021**

Pelo presente instrumento particular, nesta cidade de Sorriso, Estado de Mato Grosso, na sede da Prefeitura Municipal de Sorriso, de um lado o **MUNICÍPIO DE SORRISO, ESTADO DE MATO GROSSO**, inscrita no CGC/MF sob o n.º 03.239.076/0001-62, neste ato representado pelo Prefeito Municipal, o Sr. ARI GENÉZIO LAFIN, brasileiro, casado, agente político, portador da CIRG sob o n.º 607.903 SSP/MT e CPF/MF sob o n.º 411.319.161-15, doravante denominado "MUNICÍPIO", e do outro lado à empresa **GEB COMERCIO DE PRODUTOS AGROPECUARIOS LTDA ME** inscrita no CNPJ sob o n.º 07.097.897/0001-07 e Inscrição Estadual nº 606.199.550.117, estabelecida a Rua Tupis, nº886, Bairro Jardim São Francisco, CEP 13.456-032, cidade de Santa Bárbara D' oeste-SP, neste ato representada pelo Sr. ALEXANDRE BACCHIN, portador da cédula de identidade RG n.º 32.039.277-6 SESP SP e CPF/MF n.º 293.966.748-93, doravante denominada de "PROMITENTE FORNECEDORA", nos termos do artigo 15 da Lei Federal 8.666 de 21 de junho de 1993, da Lei Federal nº 10.520/2002, Decreto Municipal 176/2006, e 044/2013 e alterações posteriores, que regulamenta o Pregão Presencial e o Registro de Preços no Município de Sorriso e das demais normas legais aplicáveis e, considerando o resultado do **PREGÃO PRESENCIAL 061/2021**, para **REGISTRO DE PREÇOS**, firmam a presente **ATA DE REGISTRO DE PREÇOS Nº 310/2021**, obedecidas as disposições da Lei Federal nº 8.666/93, suas alterações posteriores e as condições seguintes:

**CLÁUSULA PRIMEIRA – DO OBJETO E SUAS CARACTERÍSTICAS**

1.1. Constitui o objeto da presente ARP o REGISTRO DE PREÇOS PARA FUTURA E EVENTUAL AQUISIÇÃO DE SEMENTES DE HORTALIÇAS E PLANTAS, RAÇÃO PARA PEIXES, ADUBOS, DEFENSIVOS AGRÍCOLAS E EMBALAGENS PLÁSTICAS PARA USO DAS SECRETARIAS MUNICIPAIS.

1.2. Os produtos deverão ser fornecidos, conforme especificações constantes do TERMO DE REFERÊNCIA em anexo ao presente edital.

1.3. DETENTORA DA ATA DE REGISTRO DE PREÇOS:

RAZÃO SOCIAL: GEB COMERCIO DE PRODUTOS AGROPECUARIOS LTDA ME	
RESPONSÁVEL: ALEXANDRE BACCHIN	
CNPJ: 07.097.897/0001-07	
ENDEREÇO: RUA TUPIS, Nº886, BAIRRO JARDIM SÃO FRANCISCO	
CIDADE: SANTA BARBÁRA D'OESTE	ESTADO: SP
TELEFONE(S) (19) 3464-2844	
EMAIL: licitação@agroinsumos.com.br	

**CLÁUSULA SEGUNDA – DA FORMA E DO REGIME DE EXECUÇÃO**

2.1. Os itens registrados serão fornecidos de acordo com a necessidade do Município, nos termos do art. 6º e c/c art. 15 da Lei n. 8.666/93.

**CLÁUSULA TERCEIRA – DO PREÇO E DAS CONDIÇÕES DE PAGAMENTO**

3.1. Os preços a serem pagos a FORNECEDORA são os aqui registrados, conforme especificações de serviços abaixo:

CÓDIGO	CÓD. TCE	DESCRIÇÃO DO ITEM	MARCA	UNID.	QTD.	VALOR UNIT.	VALOR TOTAL
838192	00036437	SEMENTE DE HORTALICA - BROCOLIS CABECA HIBRIDA 1.000 SEMENTES	FELTRIN	PACOTE CO	5	R\$51,90	R\$259,50
838198	00036439	SEMENTE DE HORTALICA - ABOBRINHA KABOTIA HIBRIDA 1.000 SEMENTES	SAKATA	PACOTE CO	5	R\$315,00	R\$1.575,00
838446	251676-4	SEMENTE DE HORTALICA - COUVE TIPO FLOR HIBRIDA 1.000 SEMENTES	FELTRIN	PACOTE CO	5	R\$85,00	R\$425,00
838460	223707-5	SEMENTE DE HORTALICA - RÚCULA FOLHA LARGA 250 GRAMAS	FELTRIN	UN	10	R\$47,98	R\$479,80
838463	413504-0	SEMENTE DE HORTALICA - PIMENTÃO VERDE HIBRIDO 1.000 SEMENTES	FELTRIN	PACOTE CO	5	R\$212,90	R\$1.064,50



838464	297256-5	SEMENTE DE HORTALIÇA - BERINJELA HIBRIDA 1.000 SEMENTES	FELTRIN	PACOTE CO	5	R\$55,00	R\$275,00
838470	417960-9	SEMENTE DE HORTALIÇA - CEBOLINHA 100 GRAMAS	FELTRIN	UN	5	R\$75,98	R\$379,90
838471	225171-0	SEMENTE DE HORTALIÇA - BETERRABA 100 GRAMAS	ISLA	UN	5	R\$24,50	R\$122,50
838472	122250-3	SEMENTE DE HORTALIÇA - CENOURA 100 GRAMAS	FELTRIN	UN	5	R\$24,89	R\$124,45
847557	122248-1	SEMENTE DE HORTALIÇA - ALMEIRAO, PAO DE ACUCAR, UTILIZADA PARA PARA PLANTIO,	FELTRIN	UN	5	R\$37,00	R\$185,00
847558	184842-9	SEMENTES DE HORTALICAS - COENTRO - VERDAO, PARA PLANTIO EM HORTAS	FELTRIN	PAC	10	R\$26,80	R\$268,00
TOTAL							R\$5.158,65

**3.2.** Os pagamentos serão efetuados conforme escala de Programação Financeira de Pagamentos definidos através do Decreto Municipal nº 440/2021 para o exercício de 2021 (disponível em <https://site.sorriso.mt.gov.br>), sendo que, não excederá o prazo máximo de até 30(trinta) dias para realização dos pagamentos após o recebimento das Notas Fiscais já devidamente atestadas pelo servidor responsável pela fiscalização.

**3.3.** Apresentada a Nota Fiscal caberá ao fiscal do contrato atestar a regular realização dos materiais encaminhando o documento para as providências relativas ao pagamento, aprovado pela fiscalização.

**3.4.** A empresa vencedora deverá comprovar a sua regularidade fiscal, anexando juntamente com a Nota fiscal, as certidões de Regularidade Fiscal com a Fazenda, Federal, Estadual, INSS e FGTS, atualizadas até a data da emissão da Nota Fiscal do mês de sua competência.

**3.5.** Nenhum pagamento será efetuado à Fornecedora enquanto pendente de liquidação qualquer obrigação que lhe tenha sido imposta, em decorrência de penalidade ou inadimplemento, sem que isso gere direito a qualquer compensação.

**3.6.** As Notas Fiscais para pagamento deverão conter obrigatoriamente a assinatura dos fiscais responsáveis de cada Secretaria, antes de serem encaminhados para o departamento de finanças.

**3.7.** As empresas deverão encaminhar as Notas Fiscais ao Setor Administrativo de cada Secretaria, para que os fiscais efetuem a conferência juntamente com a Autorização de Fornecimento.

**3.8.** A nota fiscal somente será liberada quando o cumprimento do Empenho estiver em total conformidade com as especificações exigidas pelo MUNICÍPIO.

**3.9.** Na eventualidade de aplicação de multas, estas deverão ser liquidadas simultaneamente com parcela vinculada ao evento cujo descumprimento der origem à aplicação da penalidade.

**3.10.** As notas fiscais deverão ser emitidas em moeda corrente do país.

**3.11.** O CNPJ da detentora da Ata constante da nota fiscal e fatura deverá ser o mesmo da documentação apresentada no procedimento licitatório, devendo constar ainda o número do pregão que lhe deu origem.

#### **CLÁUSULA QUARTA – DO REAJUSTE DE PREÇOS**

**4.1.** Os preços registrados serão fixos e irrevogáveis durante a vigência da Ata de Registro de Preços.

**4.1.1.** Considera-se Preço registrado aquele atribuído aos materiais, incluindo todas as despesas e custos até a entrega no local indicado, tais como: tributos (impostos, taxas, emolumentos, contribuições fiscais e parafiscais), transporte, embalagens, seguros, mão-de-obra e qualquer despesa, acessória e/ou complementar e outras não especificadas neste Edital, mas que incidam no cumprimento das obrigações assumidas pela empresa detentora da ata na execução da mesma.

**4.2.** Os preços poderão ser revistos nas hipóteses de oscilação de preços, para mais ou para menos, devidamente comprovadas, em decorrência de situações previstas na alínea "d" do inciso II e do § 5º do art. 65 da Lei nº 8.666/93 e alterações (situações supervenientes e imprevistas, força maior, caso fortuito ou fato do príncipe, que configurem área econômica extraordinária e extracontratual).

**4.3.** O Órgão Gerenciador deverá decidir sobre a revisão dos preços ou cancelamento do preço registrado no prazo máximo de dez dias úteis, salvo motivo de força maior devidamente justificado no processo.

**4.4.** No caso de reconhecimento do desequilíbrio econômico-financeiro do preço inicialmente estabelecido, o Órgão Gerenciador, se julgar conveniente, poderá optar pelo cancelamento do preço, liberando os fornecedores do compromisso assumido, sem aplicação de penalidades ou determinar a negociação.



**PREFEITURA DE  
SORRISO**  
CAPITAL NACIONAL DO AGRONEGÓCIO

## TERMO DE COMPROMISSO

Sorriso, 15 de Fevereiro 2022

Eu, Sulma Tibes de Sousa, declaro que recebi da Secretaria de Agricultura e Meio Ambiente as seguintes sementes/insumos:

ESPÉCIE	QUANTIDADE
<u>Phoboson Kobota Knol</u>	<u>100 gramas</u>

Assumo o compromisso de cultivá-las dentro de seu prazo de validade e conservá-las adequadamente.

Por final assino de boa-fé,

Produtor / Responsável



PREFEITURA DE  
**SORRISO**  
CAPITAL NACIONAL DO AGRONEGÓCIO

## TERMO DE COMPROMISSO

Sorriso, 15 de Fevereiro 2022

Eu, Manoel Luiz Kuhn, declaro que recebi da Secretaria de Agricultura e Meio Ambiente as seguintes sementes/insumos:

ESPÉCIE	QUANTIDADE
Semente Nohho Miniro	1 Kg

Assumo o compromisso de cultivá-las dentro de seu prazo de validade e conservá-las adequadamente.

Por final assino de boa-fé,

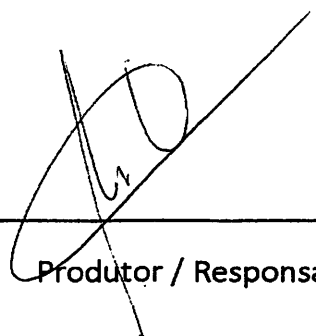
  
\_\_\_\_\_  
Produtor / Responsável





PREFEITURA DE  
**SORRISO**  
CAPITAL NACIONAL DO AGRONEGÓCIO

## TERMO DE COMPROMISSO

Sorriso. 15 de Fevereiro 2022

Eu, Sergio Faria, declaro que recebi da Secretaria de Agricultura e Meio Ambiente as seguintes sementes/insumos:

ESPÉCIE	QUANTIDADE
<u>Centos Indoi</u>	<u>1 Kg</u>

Assumo o compromisso de cultivá-las dentro de seu prazo de validade e conservá-las adequadamente.

Por final assino de boa-fé,

Marcio Faria

Produtor / Responsável



PREFEITURA DE  
**SORRISO**  
CAPITAL NACIONAL DO AGRONEGÓCIO

## TERMO DE COMPROMISSO

Sorriso, 15 de Fevereiro 2022

Eu, Sergio Ferla, declaro que recebi da Secretaria de Agricultura e Meio Ambiente as seguintes sementes/insumos:

ESPÉCIE	QUANTIDADE
<u>Brocolis coliseu</u>	<u>2.000 Sementes</u>
<u>Alface flor SF 1764</u>	<u>2.000 Sementes</u>
<u>Pimentão verde</u>	<u>1.000 Sementes</u>
<u>Convolvulácea</u>	<u>200 Sementes</u>

Assumo o compromisso de cultivá-las dentro de seu prazo de validade e conservá-las adequadamente.

Por final assino de boa-fé,

Sergio Ferla

Produtor / Responsável



PREFEITURA DE  
**SORRISO**  
CAPITAL NACIONAL DO AGRONEGÓCIO

## TERMO DE COMPROMISSO

Sorriso, 15 de Junho 2022

Eu, Sergio Ferla, declaro que recebi da Secretaria de Agricultura e Meio Ambiente as seguintes sementes/insumos:

ESPÉCIE	QUANTIDADE
Cebolinha todo ano	100 gramas
Beterraba Early	200 gramas
Quiabo Praticos	500 gramas
Almeirão Pó Verde	100 gramas

Assumo o compromisso de cultivá-las dentro de seu prazo de validade e conservá-las adequadamente.

Por final assino de boa-fé,

Sergio Ferla

Produtor / Responsável



PREFEITURA DE  
**SORRISO**  
CAPITAL NACIONAL DO AGRONEGÓCIO

## TERMO DE COMPROMISSO

Sorriso, 16 de Fevereiro 2022

Eu, Reginaldo, declaro que recebi da Secretaria de Agricultura e Meio Ambiente as seguintes sementes/insumos:

ESPÉCIE	QUANTIDADE
Beterraba Kotuno	100g sementes
Arroz A Basileira INUA	100g sementes
Polaneta sigorta	50g sementes

Assumo o compromisso de cultivá-las dentro de seu prazo de validade e conservá-las adequadamente.

Por final assino de boa-fé,

Alecinice R nascimento

Produtor / Responsável



PREFEITURA DE  
**SORRISO**  
CAPITAL NACIONAL DO AGRONEGÓCIO

## TERMO DE COMPROMISSO

Sorriso. 16 de Febrero 2022

Eu, Osmar, declaro que recebi da Secretaria de Agricultura e Meio Ambiente as seguintes sementes/insumos:

ESPÉCIE	QUANTIDADE
<u>Pimentão Verde FL</u>	<u>2.000 sementes</u>

Assumo o compromisso de cultivá-las dentro de seu prazo de validade e conservá-las adequadamente.

Por final assino de boa-fé,

Jubonei de Lima

Produtor / Responsável



PREFEITURA DE  
**SORRISO**  
CAPITAL NACIONAL DO AGRONEGÓCIO

## TERMO DE COMPROMISSO

Sorriso, 16 de Fevereiro 2022

Eu, Ademir Becker, declaro que recebi da Secretaria de Agricultura e Meio Ambiente as seguintes sementes/insumos:

ESPÉCIE	QUANTIDADE
<u>Rucula Prenata</u>	<u>100 gramas</u>
<u>Almeirão Pai de Mãe</u>	<u>100 gramas</u>
<u>Coentros verde</u>	<u>500 gramas</u>

Assumo o compromisso de cultivá-las dentro de seu prazo de validade e conservá-las adequadamente.

Por final assino de boa-fé,

Ademir B

Produtor / Responsável



PREFEITURA DE  
**SORRISO**  
CAPITAL NACIONAL DO AGRONEGÓCIO

## TERMO DE COMPROMISSO

Sorriso. 15 de Fevereiro 2022

Eu, João Ottoni, declaro que recebi da Secretaria de Agricultura e Meio Ambiente as seguintes sementes/insumos:

ESPÉCIE	QUANTIDADE
Ruínas Paraná	500 sementes
Colza - flor	2.000 sementes
Bruselas	2.000 sementes
Coentro	1 kg
Beninjubá	1.000 sementes

Assumo o compromisso de cultivá-las dentro de seu prazo de validade e conservá-las adequadamente.

Por final assino de boa-fé,

João Ottoni  
Produtor / Responsável

## TERMO DE COMPROMISSO

Sorriso, 16 de Febrônio 2022

Eu, Jesé Ribeiro, declaro que recebi da Secretaria de Agricultura e Meio Ambiente as seguintes sementes/insumos:

ESPÉCIE	QUANTIDADE
<u>Beterraba K trino</u>	<u>100 gramas</u>

Assumo o compromisso de cultivá-las dentro de seu prazo de validade e conservá-las adequadamente.

Por final assino de boa-fé,

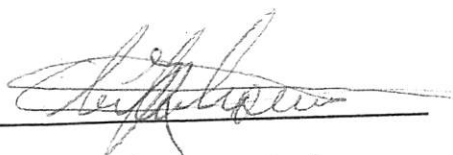

Produtor / Responsável





PREFEITURA DE  
**SORRISO**  
CAPITAL NACIONAL DO AGRONEGÓCIO

## TERMO DE COMPROMISSO

Sorriso, 16 de Fevereiro 2022

Eu, MARCIO MANOEL, declaro que recebi da Secretaria de Agricultura e Meio Ambiente as seguintes sementes/insumos:

ESPÉCIE	QUANTIDADE
<u>Rizala Puro</u>	<u>100 gramas</u>
<u>Cobalinho todo ano</u>	<u>50 gramas</u>
<u>Almôndea São Paulo</u>	<u>50 gramas</u>
<u>Robante sigant</u>	<u>50 gramas</u>

Assumo o compromisso de cultivá-las dentro de seu prazo de validade e conservá-las adequadamente.

Por final assino de boa-fé,

Maria Beaventura

Produtor / Responsável



**PREFEITURA DE**  
**SORRISO**  
CAPITAL NACIONAL DO AGRONEGÓCIO

## TERMO DE COMPROMISSO

Sorriso. 16 de Febrero 2022

Eu, Manoel Manoel, declaro que recebi da Secretaria de Agricultura e Meio Ambiente as seguintes sementes/insumos:

ESPÉCIE	QUANTIDADE
<u>Coentro Undô</u>	<u>500 grama</u>
<u>Pimentão Demek</u>	<u>1.000 sementes</u>

Assumo o compromisso de cultivá-las dentro de seu prazo de validade e conservá-las adequadamente.

Por final assino de boa-fé,

Manoel Beventura

Produtor / Responsável



PREFEITURA DE  
**SORRISO**  
CAPITAL NACIONAL DO AGRONEGÓCIO

## TERMO DE COMPROMISSO

Sorriso. 18 de Fevereiro 2022

Eu Cristian Seidel, declaro que recebi da Secretaria de Agricultura e Meio Ambiente as seguintes sementes/insumos:

ESPÉCIE	QUANTIDADE
<u>Centeno Verde</u>	<u>500 gramas</u>
<u>Centeno Verde</u>	<u>500 gramas</u>
<u>Amoixa Verde</u>	<u>100 gramas</u>

Assumo o compromisso de cultivá-las dentro de seu prazo de validade e conservá-las adequadamente.

Por final assino de boa-fé,

Cristian Seidel

Produtor / Responsável



## TERMO DE COMPROMISSO

Sorriso, 18 de Febrero 2022

Eu Constançin Seidel, declaro que recebi da Secretaria de Agricultura e Meio Ambiente as seguintes sementes/insumos:

ESPÉCIE	QUANTIDADE
Rucula Parvata	100 grammas
Cesalimbia todo ano	100 grammas
Almeirão Põe Agulón	100 grammas
Bobemite segundo te	50 grammas

Assumo o compromisso de cultivá-las dentro de seu prazo de validade e conservá-las adequadamente.

Por final assino de boa-fé,

Constançin Seidel  
Produtor / Responsável



PREFEITURA DE  
**SORRISO**  
CAPITAL NACIONAL DO AGRONEGÓCIO

## TERMO DE COMPROMISSO

Sorriso. 18 de Fevereiro 2022

Eu, Jouanna da Rosa, declaro que recebi da Secretaria de Agricultura e Meio Ambiente as seguintes sementes/insumos:

ESPÉCIE	QUANTIDADE
<u>Pequi Paqueta</u>	<u>100 grammas</u>
<u>Abobora Kabota Minoko</u>	<u>100 grammas</u>
<u>Cebolinha Todo ano</u>	<u>50 grammas</u>
<u>Almooão Pó Ativo</u>	<u>50 grammas</u>

Assumo o compromisso de cultivá-las dentro de seu prazo de validade e conservá-las adequadamente.

Por final assino de boa-fé,

Jouanna da Rosa

Produtor / Responsável



**PREFEITURA DE**  
**SORRISO**  
CAPITAL NACIONAL DO AGRONEGÓCIO

## TERMO DE COMPROMISSO

Sorriso. 18 de Febrero 2022

Eu, Jovane Rosa, declaro que recebi da Secretaria de Agricultura e Meio Ambiente as seguintes sementes/insumos:

ESPÉCIE	QUANTIDADE
<u>Rosane ti gigante</u>	<u>50 sementes</u>
<u>Coentros</u>	<u>500 sementes</u>

Assumo o compromisso de cultivá-las dentro de seu prazo de validade e conservá-las adequadamente.

Por final assino de boa-fé,

Jovane Rosa

Produtor / Responsável



PREFEITURA DE  
**SORRISO**  
CAPITAL NACIONAL DO AGRONEGÓCIO

## TERMO DE COMPROMISSO

Sorriso. 18 de Fevereiro 2022

Eu, Naiza Olimpio, declaro que recebi da Secretaria de Agricultura e Meio Ambiente as seguintes sementes/insumos:

ESPÉCIE	QUANTIDADE
<u>Rizinho Precato</u>	<u>100 gramas</u>
<u>Centeno</u>	<u>500 gramas</u>

Assumo o compromisso de cultivá-las dentro de seu prazo de validade e conservá-las adequadamente.

Por final assino de boa-fé,

Naiza O O

Produtor / Responsável



PREFEITURA DE  
**SORRISO**  
CAPITAL NACIONAL DO AGRONEGÓCIO

## TERMO DE COMPROMISSO

Sorriso. 15 de Março 2022

Nalvo Olimpio  
Eu, Nalvo Olimpio, declaro que recebi da Secretaria de  
Agricultura e Meio Ambiente as seguintes sementes/insumos:

ESPÉCIE	QUANTIDADE
Boninjica UPM 1	100 sementes
Milho híbrido	3 Kg sementes

Assumo o compromisso de cultivá-las dentro de seu prazo de validade e conservá-las adequadamente.

Por final assino de boa-fé,

Nalvo O O

Produtor / Responsável





PREFEITURA DE  
**SORRISO**  
CAPITAL NACIONAL DO AGRONEGÓCIO

## TERMO DE COMPROMISSO

Sorriso, 21 de março 2022

Eu, Maria Benedita Duarte, declaro que recebi da Secretaria de Agricultura e Meio Ambiente as seguintes sementes/insumos:

ESPÉCIE	QUANTIDADE
Centeno verde	500 gramas
Abolona Polónia	50 gramas
Cebalinho / almeirão	50 gramas
Lençóis / Betão	50 gramas
Pimentão	50 gramas

Assumo o compromisso de cultivá-las dentro de seu prazo de validade e conservá-las adequadamente.

Por final assino de boa-fé,

Maria Benedita Duarte

Produtor / Responsável



PREFEITURA DE  
**SORRISO**  
CAPITAL NACIONAL DO AGRONEGÓCIO

## TERMO DE COMPROMISSO

Sorriso. 24 de março 2022

Eu, Jaimes Rosa, declaro que recebi da Secretaria de Agricultura e Meio Ambiente as seguintes sementes/insumos:

ESPÉCIE	QUANTIDADE
<u>Beninjels classic</u>	<u>200 sementes</u>

Assumo o compromisso de cultivá-las dentro de seu prazo de validade e conservá-las adequadamente.

Por final assino de boa-fé,

Martha Winch

Produtor / Responsável



**PREFEITURA DE  
SORRISO**  
CAPITAL NACIONAL DO AGRONEGÓCIO

## TERMO DE COMPROMISSO

Sorriso. 24 de março 2022

Eu, Mario Boaventura, declaro que recebi da Secretaria de Agricultura e Meio Ambiente as seguintes sementes/insumos:

ESPÉCIE	QUANTIDADE
<u>Brinjaldo Class 7</u>	<u>100 sementes</u>

Assumo o compromisso de cultivá-las dentro de seu prazo de validade e conservá-las adequadamente.

Por final assino de boa-fé,

Maria Boaventura

Produtor / Responsável



PREFEITURA DE  
**SORRISO**  
CAPITAL NACIONAL DO AGRONEGÓCIO

## TERMO DE COMPROMISSO

Sorriso, 29 de MAIO 2022

Eu, Sergio Felo, declaro que recebi da Secretaria de Agricultura e Meio Ambiente as seguintes sementes/insumos:

ESPÉCIE	QUANTIDADE
<u>Abóbora Hokotia</u>	<u>250 GRAMAS</u>

Assumo o compromisso de cultivá-las dentro de seu prazo de validade e conservá-las adequadamente.

Por final assino de boa-fé,

Sergio Felo

Produtor / Responsável



PREFEITURA DE  
**SORRISO**  
CAPITAL NACIONAL DO AGRONEGÓCIO

## TERMO DE COMPROMISSO

Sorriso. 15 de maio 2022

Eu, William Daniel dos Anjos, declaro que recebi da Secretaria de Agricultura e Meio Ambiente as seguintes sementes/insumos:

lote 10

ESPÉCIE	QUANTIDADE
<u>milho tratorado</u>	<u>3 kg</u>

Assumo o compromisso de cultivá-las dentro de seu prazo de validade e conservá-las adequadamente.

Por final assino de boa-fé,

William Daniel dos Anjos

Produtor / Responsável



PREFEITURA DE  
**SORRISO**  
CAPITAL NACIONAL DO AGRONEGÓCIO

## TERMO DE COMPROMISSO

Sorriso, 17 de MAIO 2022

Eu, Viviane Capelli, declaro que recebi da Secretaria de Agricultura e Meio Ambiente as seguintes sementes/insumos:

ESPÉCIE	QUANTIDADE
<u>Abobora Hinoxo</u>	<u>250 gramas</u>

Assumo o compromisso de cultivá-las dentro de seu prazo de validade e conservá-las adequadamente.

Por final assino de boa-fé,

Viviane Capelli

Produtor / Responsável

Sementes recebidas dia 15/02/2022



Produtora Adenir Becker Assentamento Jonas Pinheiros lote 211



Produtor João Ottoni horticultura 2 irmãos Rua Turmalinas 954 Bairro Industrial

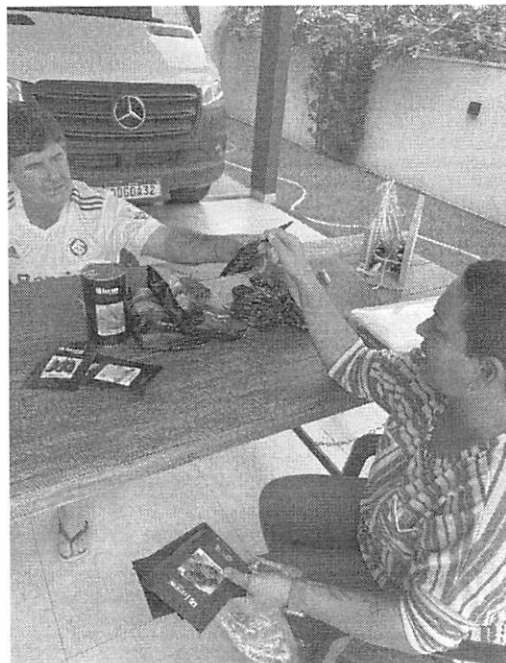



Produtor Silveira Assentamento Jonas Pinheiros lote 28

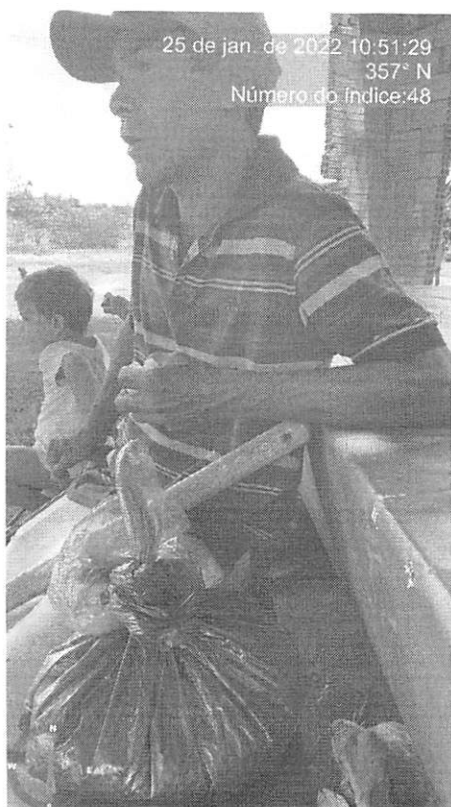

Produtora Jovanea da Rosa Assentamento Jonas Pinheiro lote 158

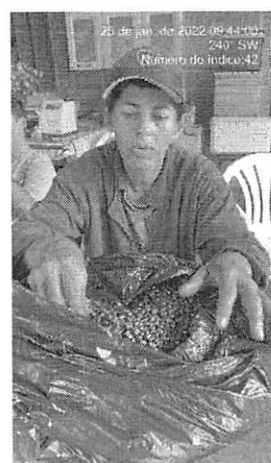
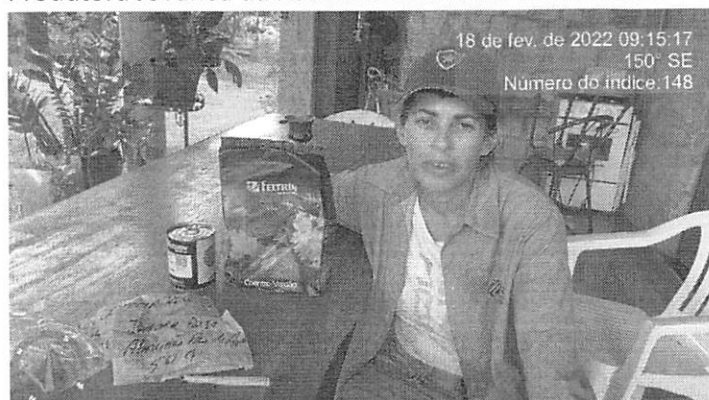

Produtor Organico Cristian Seidel linha celste

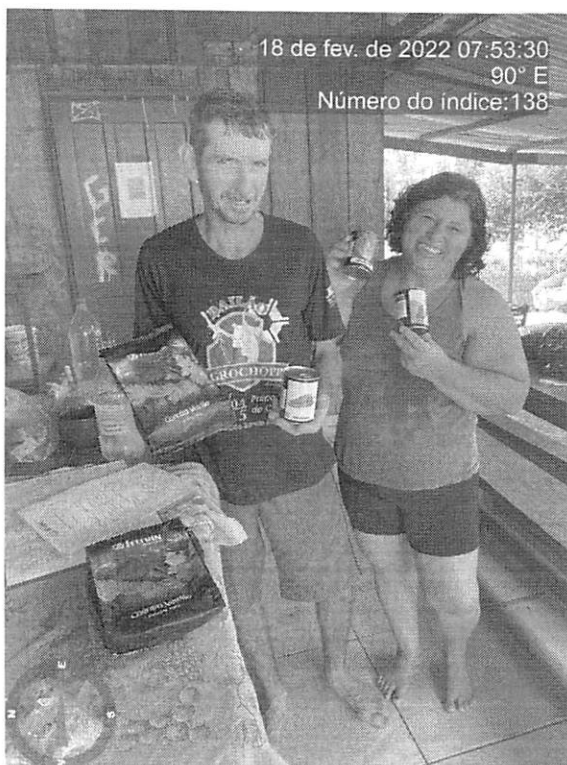

Produtor Jonisvalter Assentamento Jonas Pinheiros lote 99

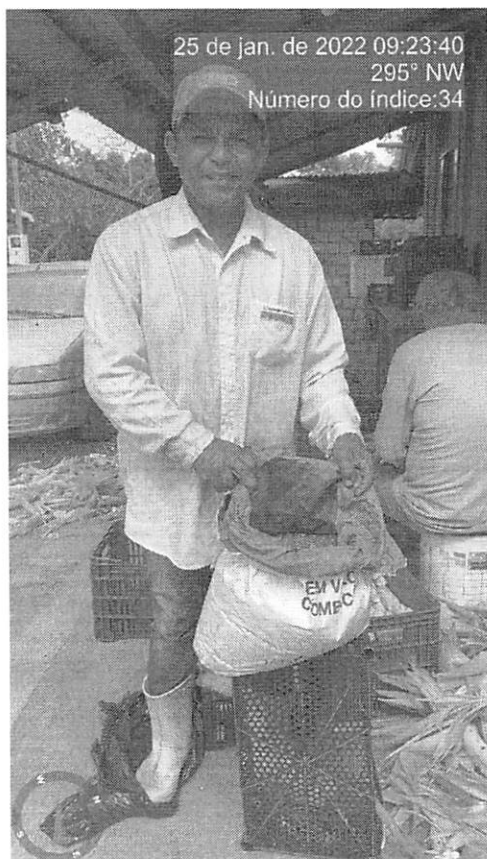

Produtor Jose de Ribamar Assentamento Jonas Pinheiros lote 150



Produtora Maria Boaventura Assentamento Jonas Pinheiros lote 152



Produtor Reginaldo Assentamento Jonas Pinheiros lote 125



Produtora Nalza Olímpio Assentamento Jonas Pinheiros lote 170

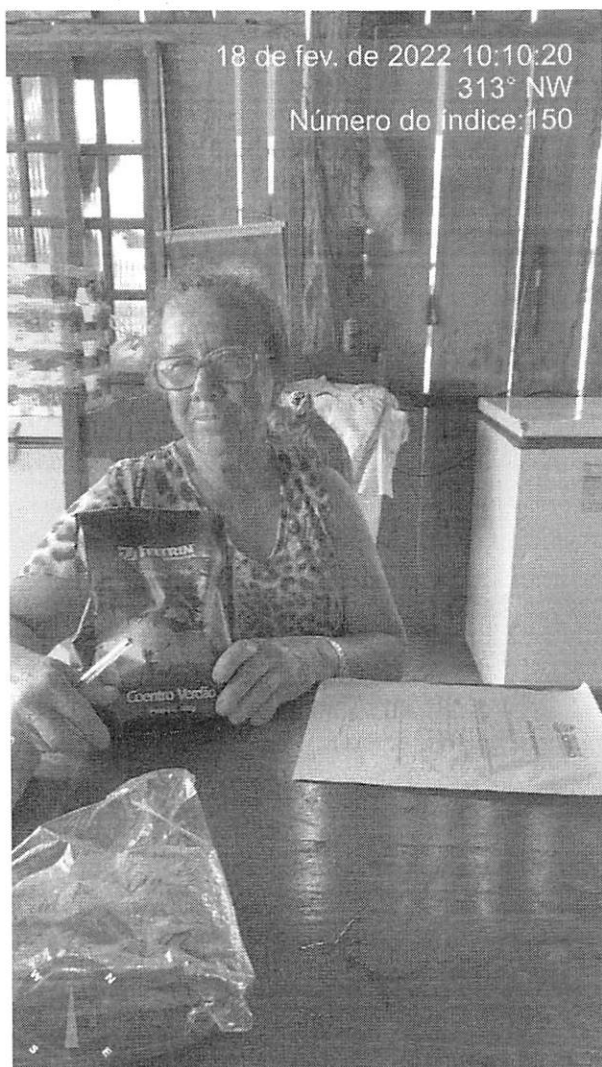

Produtor Osmar assentamento Jonas pinheiros lote 103



Produtora Viviane Capelli assentamento Jonas Pinheiros lota 101

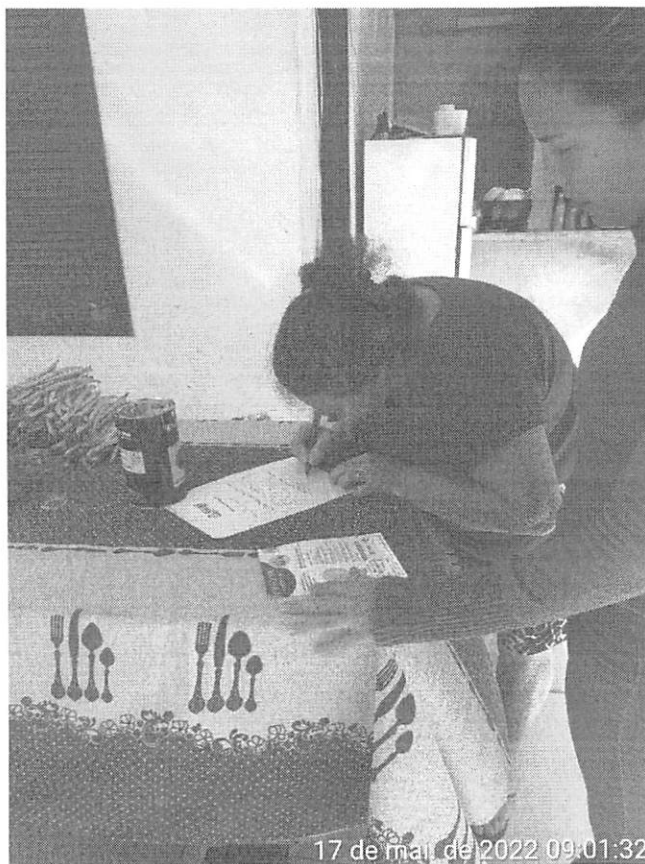

Produtor Wilian Daniel dos Anjos assentamento Jonas Pineiros Lote 10

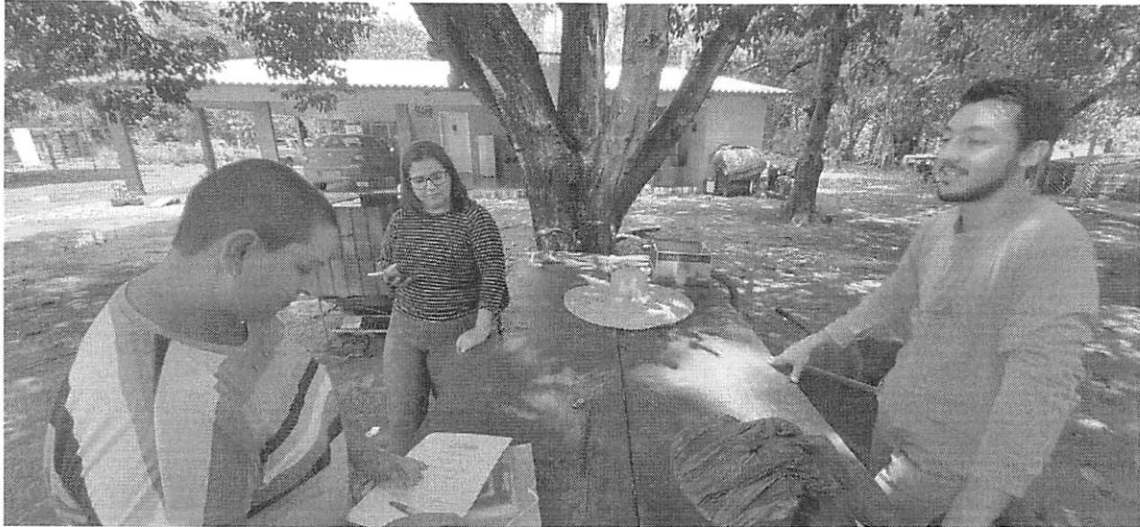



Sorriso, 23 de maio de 2022.

**OFÍCIO N° 101/2022/SAMA**

**Ilmo. Senhor Presidente, da Câmara dos Vereadores Leandro Damiani**

**Assunto: Resposta ao requerimento 108/2022**

Ao cumprimentá-lo cordialmente, vimos por meio deste, apresentar resposta ao requerimento listado acima, informamos que o equipamento triturador, Patrimônio n° 089645, é utilizado pelos produtores ativos inscritos no Programa Municipal de Incentivo de Avicultura – Ave Caipira. O empréstimo do equipamento é feito sob assinatura do termo de responsabilidade, orientando os cuidados na utilização para preservação do mesmo. O triturador é destinado apenas para alimentos utilizados na ração. Cada produtor, precisa definir o número de dias necessários para uso e devolução do triturador, prazos informados no termo de responsabilidade, possibilitando o cronograma de empréstimo feito pela coordenadora do Programa.

Sem mais para o momento, aproveitamos a oportunidade para reiterar nossos votos de estima e consideração, nos colocando à disposição para quaisquer esclarecimentos.

Atenciosamente,

**Marcelo Lincoln Alves da Silva**  
Secretário Municipal de Agricultura e Meio Ambiente

Prefeitura Municipal de Sorriso  
Recebido em 27/05/22  
Hora 12:02  
Secretaria de Administração  
Bula



# PREFEITURA DE **SORRISO**

CAPITAL NACIONAL DO AGRONEGÓCIO

## ANEXO







# Câmara Municipal de Sorriso

ESTADO DE MATO GROSSO

"Sorriso: A Capital Nacional do Agronegócio"

REQUERIMENTO Nº 108/2022

<b>APROVADO</b>	
Ano expediente:	
Sala de Sessão:	
16 MAIO 2022	
	
Secretaria(a)	

**MAURICIO GOMES - PSB**, vereador com assento nesta Casa, de conformidade com os artigos 118 e 121 do Regimento Interno, requer à Mesa que este Expediente seja encaminhado ao Exmo. Sr. Ari Lafin, Prefeito Municipal, com cópias a Secretaria Municipal de Administração e à Secretaria Municipal de Agricultura e Meio Ambiente, **requerendo informações sobre onde está instalado o triturador que foi disponibilizado para o abatedouro municipal.**

## JUSTIFICATIVAS

Considerando que é assegurado ao Vereador promover, perante quaisquer autoridades, entidades ou órgãos da administração Municipal, direta ou indireta e fundacional, os interesses públicos ou reivindicações coletivas de âmbito Municipal ou das comunidades representadas, podendo requerer, no mesmo sentido, a atenção de autoridades Federais ou Estaduais (Art. 244, inciso V do Regimento Interno da Câmara Municipal de Sorriso);

Considerando que a função fiscalizadora desta Casa é exercida por meio de requerimento sobre fatos sujeitos à fiscalização da Câmara e pelo controle externo da execução orçamentária do município, com o auxílio do Tribunal de Contas do Estado (Art. 2º, § 3º do Regimento Interno da Câmara Municipal de Sorriso);

Considerando que todos têm direito a receber dos órgãos públicos informações de seu interesse particular, ou de interesse coletivo ou geral, que serão prestadas no prazo da lei, sob pena de responsabilidade, ressalvadas aquelas cujo sigilo seja imprescindível à segurança da sociedade e do Estado (Inciso XXXIII do art. 5º da Constituição Federal de 1988);

Considerando que a intenção da presente propositura é de um acompanhamento mais aprofundado sobre as informações solicitadas, para melhor entendimento dos parlamentares e da população.

Câmara Municipal de Sorriso, estado de Mato Grosso, em 11 de maio de 2022.

  
**MAURICIO GOMES**  
Vereador - PSB



Sorriso, 23 de maio de 2022.

**OFÍCIO N° 098/2022/SAMA**

**Ilmo. Senhor Presidente, da Câmara dos Vereadores Leandro Damiani**

**Assunto: Resposta ao requerimento 109/2022**

Ao cumprimentá-lo cordialmente, vimos por meio deste, apresentar resposta ao requerimento listado acima, informamos que a máquinas de plantio e a máquina de tratos culturais para a cultura do abacaxizeiro encontram-se no barracão de máquinas municipal da Secretaria Municipal de Agricultura e Meio Ambiente no Assentamento e Jonas Pinheiro e até o presente momento realizou o plantio e tratos culturais nos seguintes produtores:

- **25 mil plantas:** Ademilso Luís Land - Lote 27

- **7 mil plantas:** Antônio Abreu - Lote 77

Está sendo planejado para o próximo período chuvoso, a execução do serviço de plantio para um novo grupo de produtores. Seguem em anexo fotos do recebimento e do trabalho das referidas máquinas.

Sem mais para o momento, aproveitamos a oportunidade para reiterar nossos votos de estima e consideração, nos colocando à disposição para quaisquer esclarecimentos.

Atenciosamente,

**Marcelo Lincoln Alves da Silva**  
Secretário Municipal de Agricultura e Meio Ambiente



PREFEITURA DE  
**SORRISO**  
CAPITAL NACIONAL DO AGRONEGÓCIO

ANEXO



Handwritten signature in blue ink.

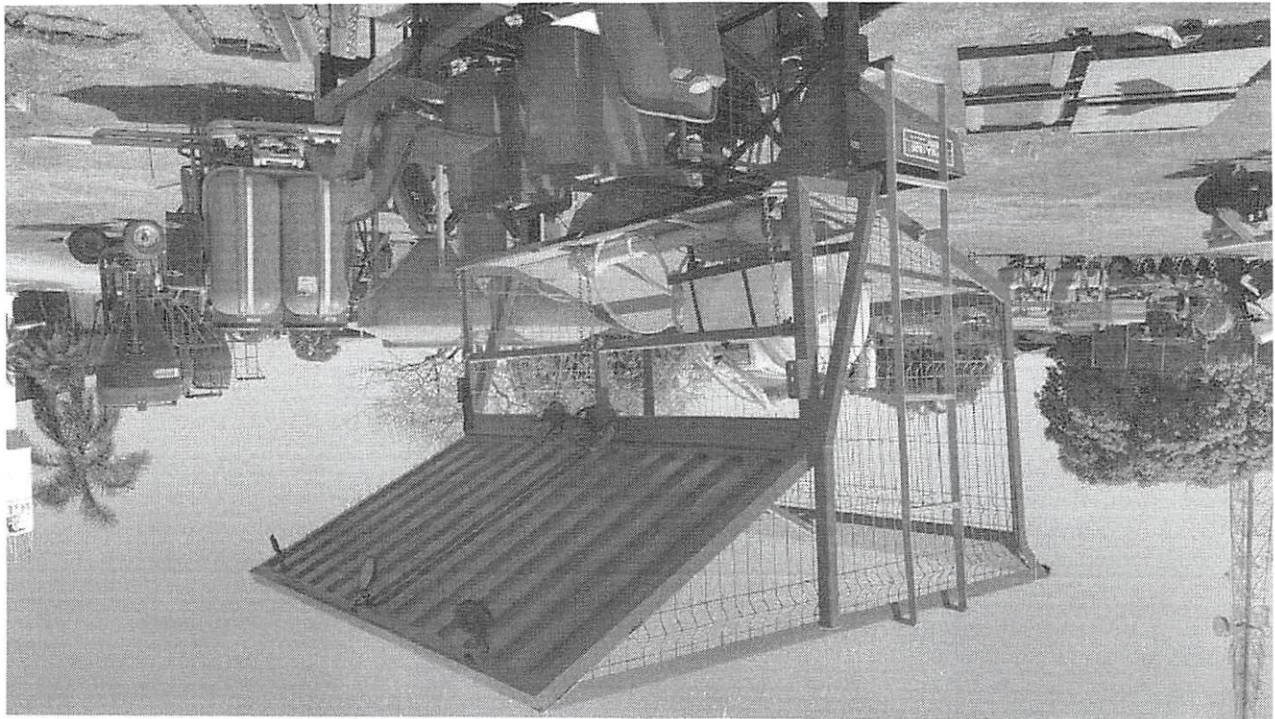
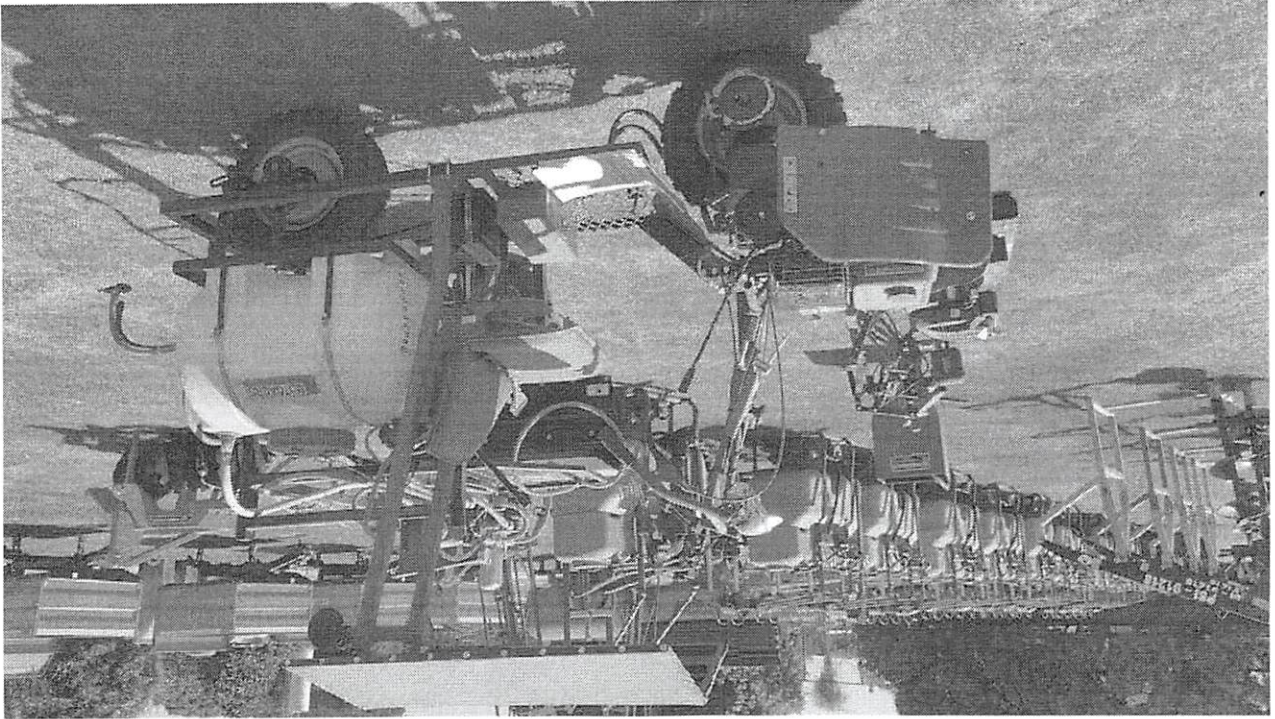

**PREFEITURA DE**  
**SORRISO**  
CAPITAL NACIONAL DO AGRONEGÓCIO





**PREFEITURA DE  
SORRISO**  
CAPITAL NACIONAL DO AGRONEGÓCIO

**OFICIO SEMSAS Nº 1085/2022.**

**Sorriso - MT, 30 de maio de 2022.**

**AO ILMO.  
SR. DAMIANI DA TV (PSDB)  
PRESIDENTE DA CÂMARA MUNICIPAL DE SORRISO**

**Prezado Presidente,**

Ao tempo que cumprimento-lhe, venho por meio desse, respondendo a **indicação nº. 419/2022**, a Assistência Domiciliar (home care) trata-se de uma responsabilidade da Secretaria de Saúde do Estado. No entanto, poderá ser feito um estudo para ver a viabilidade de garantir apoio ao serviço, dentro de um planejamento estratégico anual após instalação e implantação do serviço do SAMU, que precisa ser o primeiro plano.

No que refere a **indicação nº 438/2022**, contamos com Centro Ambulatorial em Atendimento Especializado, e estamos em fase de construção da Policlínica na região leste. Vale ressaltar que ambas as unidades estão destinadas, também a Atenção a Saúde da Criança com atendimento Pediátrico, dentro da Rede de Assistência a Saúde.

Sem mais para o momento, nos colocamos a disposição para maiores esclarecimentos e reiteramos nossos votos de estima e consideração.

  
**LUIS FABIO MARCHIORO  
SECRETÁRIO MUNICIPAL DE SAÚDE**



P R E F E I T U R A D E  
**S O R R I S O**  
CAPITAL NACIONAL DO AGRONEGÓCIO

**OFÍCIO SEMSAS Nº 792/2022**

**Sorriso - MT, 20 de maio 2022.**

Ao  
Exmo. Sr.  
**LEANDRO DAMIANI**  
Presidente da Câmara Municipal de Vereadores  
Sorriso-MT

**Prezado Senhor.**

Ao tempo em que expresso meus cordiais cumprimentos venho por intermédio deste, responder às indicações nº 430/2022 e 434/2022.

Aproveitando o ensejo para agradecer previamente aos nobres edis pelas indicações,

Indicação 430/2022, que versa sobre a contratação de médico pediatra para atendimento 24 horas na Unidade de Pronto Atendimento - UPA, informar que já foi testado esta metodologia e não obteve resultados benéficos,

Indicação nº 434/2022, que versa sobre a necessidade de implantação de uma unidade do Centro de Reabilitação Renascer no Distrito de Boa Esperança, Município de Sorriso/MT, informá-los que a população do distrito já vem sendo atendidos com esta especialidade, porém será implantado em um lugar apropriado.

No anseio de contar com o vosso apoio e colaboração, aproveito a oportunidade para apresentar meus votos de estima e consideração.



P R E F E I T U R A D E  
**SORRISO**  
CAPITAL NACIONAL DO AGRONEGÓCIO

Atenciosamente,

---

**LUIS FÁBIO MARCHIORO**  
Secretário Municipal de Saúde e Saneamento

---

**Matheus Leandro Freiria**  
Coordenador da Atenção Especializada



**PREFEITURA DE**  
**SORRISO**  
CAPITAL NACIONAL DO AGRONEGÓCIO



**SECRETARIA MUNICIPAL DE SAÚDE E SANEAMENTO DE SORRISO – MT**  
**DEPARTAMENTO DE ASSISTÊNCIA FARMACÊUTICA**

**OFÍCIO DAF 49/2022**

**Sorriso, 26 de maio de 2022.**

**Prezado Presidente da Câmara de Vereadores Damiani**

Cumprimentando-o cordialmente e aproveitando a oportunidade para responder a Indicação nº 435/2025 que versa a implantação do Projeto Farmácia Viva.

A cultura milenar humana utiliza as plantas como fonte de alimento, de promoção da saúde, além de utensílios para manifestações artísticas, culturais e religiosas. O uso de plantas medicinais é um recurso importante para os sistemas de saúde básicos pelo simples fato de facilitar a aderência do paciente ao tratamento e também por ter um custo muito menor quando comparado às drogas comerciais. A utilização dos vegetais como medicina alternativa é datada dos primórdios da humanidade e são transmitidos de geração a geração através do conhecimento popular.

A fitoterapia é um campo de pesquisa que vem despertando interesse na comunidade científica, tanto em nível individual, com a descoberta de protótipos de drogas que pode salvar vidas, quanto em nível social que pode facilitar o desenvolvimento nacional de fitomedicamentos trazendo um impacto positivo sobre a economia local.

O Ministério da Saúde criou em 2006 a Política Nacional de Plantas Medicinais e Fitoterápicos, cujo objetivo é “garantir à população brasileira o acesso seguro e o uso racional de plantas medicinais e fitoterápicos, promovendo o uso sustentável da biodiversidade, o desenvolvimento da cadeia produtiva e da indústria nacional”.

Para ampliar as opções terapêuticas aos usuários, com garantia de acesso a plantas medicinais, fitoterápicos e serviços relacionados à fitoterapia, com segurança, eficácia e qualidade, na perspectiva da integralidade da atenção à saúde, considerando o conhecimento tradicional sobre plantas medicinais. É necessário um estudo minucioso não só de demanda, mas também de impacto





**PREFEITURA DE  
SORRISO**  
CAPITAL NACIONAL DO AGRONEGÓCIO



**SECRETARIA MUNICIPAL DE SAÚDE E SANEAMENTO DE SORRISO – MT  
DEPARTAMENTO DE ASSISTÊNCIA FARMACÊUTICA**

financeiro para estruturar o Projeto. De partida teria que construir o marco regulatório para produção, distribuição e uso de plantas medicinais e fitoterápicos a partir dos modelos e das experiências existentes no Brasil e em outros países, promover pesquisa, desenvolvimento de tecnologias e inovações em plantas medicinais e fitoterápicos, nas diversas fases da cadeia produtiva. Atualmente, não contamos com uma equipe técnica especializada para tal e a atividade é complexa.

Sem mais para o momento, subscrevemos.

Atenciosamente

  
Priscilla Diel Bobrzyk  
Farmacêutica-Bioquímica - CRF-MT 3438  
Coordenadora de Assist. Farmacêutica  
SAÚDE - MT

---

Priscilla Diel Bobrzyk  
Farmacêutica-Bioquímica – CRF-MT 3438  
Departamento de Assistência Farmacêutica  
Secretaria Municipal de Saúde de Sorriso

OFÍCIO SMSS Nº 977/2022

Sorriso – MT, 23 de Maio de 2022.

**PARA: CÂMARA MUNICIPAL DE VEREADORES**

**Damiani da TV, Diogo Kriguer, Celso Kozak, Rodrigo Machado, Iago Mella e Zé da Pantanal.  
Excelentíssimos Senhores,**

Ao tempo em que expresso meus cordiais cumprimentos, venho por intermédio deste, agradecer pela Indicação Nº442/2022, que versa sobre a necessidade dos serviços de implante dentário no Centro de Especialidades Odontológicas, do município de Sorriso – MT.

O CEO Maria Lourdes de Lima, inaugurado em julho de 2014, oferta atendimento especializado em Odontologia (procedimentos complexos que não são realizados nas Unidades Básicas de Saúde - PSFs), nas seguintes áreas:

- I - diagnóstico bucal, com ênfase no diagnóstico e detecção do câncer bucal;
- II - periodontia especializada;
- III - cirurgia oral menor dos tecidos moles e duros;
- IV - endodontia;
- V - atendimento a portadores de necessidades especiais;
- VI - Prótese Dental;
- VII- Odontopediatria.

Considerando a Portaria Nº 1.464, de 24 de Junho de 2011, onde citam as especialidades e a quantidade mínima de procedimentos que deverão ser instituídas para cada porte de CEO, a mesma não contempla o serviço nas seguintes especialidades: **Odontopediatria e Implantes Dentários com Próteses Sobre Implante.**

Contudo o serviço de odontopediatria foi inserido no processo de trabalho, tendo em vista que o Município custeia com recursos próprios esta especialidade.

Sendo o que se apresenta para o momento, aproveito a oportunidade para asseverar que estaremos construindo esta possibilidade de implantação deste serviço assim como a viabilidade do mesmo junto com a equipe técnica e de planejamento. Agradeço a indicação e recebam meus votos de estima e consideração.



**Luciana Bussolaro**  
**Coordenadora de Saúde Bucal**  
**Sorriso/MT**



**PREFEITURA DE**  
**SORRISO**  
CAPITAL NACIONAL DO AGRONEGÓCIO

**OFICIO SEMSAS Nº 1072/2022**

**Sorriso – MT, 30 de Maio de 2022.**

**Ao**

**Ex.mo Sr. Presidente da Câmara Municipal de Sorriso/MT**  
**Leandro Damiani**

Ao tempo de cumprimenta-lo cordialmente, sirvo-me do presente para responder o ofício circular SMA de nº 124/2022 referente ao REQUERIMENTO Nº 106/2022 e aproveito para informar que serão tomadas as devidas providencias junto à administração municipal quanto ao cumprimento da Emenda Constitucional 120 que fixa o piso dos Agentes Comunitários de Saúde, e Agentes de Combate a Endemias.

Sem mais, agradeço.



**Luís Fábio Marchioro**  
**Secretário Municipal de Saúde e Saneamento**  
**Sorriso – MT**



**PREFEITURA DE  
SORRISO**  
CAPITAL NACIONAL DO AGRONEGÓCIO

**OFICIO SEMSAS Nº 1073/2022**

**Sorriso – MT, 30 de maio de 2022.**

**Ao**

**Ex.mo Sr. Presidente da Câmara Municipal de Sorriso/MT**

**Leandro Damiani**

Ao tempo de cumprimenta-lo cordialmente, sirvo-me do presente para responder o ofício circular SMA de nº 124/2022 referente ao REQUERIMENTO Nº 114/2022 , encaminhando os seguintes documentos:

1. Termo de Parceria Nº002/2019, celebrado entre a Prefeitura Municipal de Sorriso e a OSCIP Instituto Tupã;
2. Publicação do Quarto Termo Aditivo de prorrogação do referido Termo de Parceria, com nova vigência, qual seja 31/12/2022;
3. Relação dos colaboradores da UPA, conforme CNES do estabelecimento;

Justificamos a ausência da relação dos colaboradores do Hospital de Campanha uma vez que esta unidade encerrou suas atividades;

Sem mais, reitero protestos de elevada estima e consideração.

**Luis Fabio Marchioro**  
**Secretário Municipal de Saúde e Saneamento**  
**Sorriso – MT**



**TERMO DE PARCERIA N.º 002/2019**

**TERMO DE PARCERIA QUE ENTRE SI CELEBRAM PREFEITURA MUNICIPAL DE SORRISO - ESTADO DE MATO GROSSO, E A ORGANIZAÇÃO DA SOCIEDADE CIVIL INSTITUTO TUPA (ORGANIZAÇÃO DA SOCIEDADE CIVIL DE INTERESSE PÚBLICO).**

O **MUNICÍPIO DE SORRISO ESTADO DE MATO**, Pessoa jurídica de Direito Interno com sede Administrativa à Av. Porto Alegre n.º 2525, Centro, inscrito no CNPJ/MF inscrita no CGC/MF sob o n.º 03.239.076/0001-62, neste ato representado pelo Prefeito Municipal, o Sr. ARI GENEZIO LAFIN, brasileiro, casado, agente político, portador da cédula de identidade RG sob o n.º 607.903 SSP/MT e CPF/MF sob o n.º 411.319.161.15, residente e domiciliado no Município de Sorriso – MT, doravante denominado de Parceiro Público, e **ORGANIZAÇÃO DA SOCIEDADE CIVIL INSTITUTO TUPA (ORGANIZAÇÃO DA SOCIEDADE CIVIL DE INTERESSE PÚBLICO)**, pessoa jurídica de direito privado, sem fins lucrativos, CNPJ n.º 21.103.364/0001-77, qualificada como Organização da Sociedade Civil de Interesse Público, conforme consta do processo MJ n.º 08071.026564/2014-54 e do Despacho da Secretaria Nacional de Justiça, de 29/10/2014, publicado no Diário Oficial da União de 03/11/2014, situada na Rua dos Estados, n.º 100, bairro Centro, na cidade de Sorriso/MT, CEP 78.890-000, neste ato representada na forma de seu estatuto por ZILTON MARIANO DE ALMEIDA, brasileiro, portador da cédula de identidade RG sob n.º 5844526-6 SSP/PR e CPF sob n.º 250.672.008-12, doravante denominada **OSCIP**, com fundamento no que dispõem a Lei n.º 9.790, de 23 de março de 1999, e o Decreto Federal n.º 3.100, de 30 de junho de 1999 e Decreto Municipal n.º 098, de 05 de julho de 2019, resolvem firmar o presente **TERMO DE PARCERIA**, que será regido pelas cláusulas e condições que seguem:

**CLÁUSULA PRIMEIRA - DO OBJETO**

1.1. O presente edital tem por objeto a Seleção de entidade de direito privado, sem fins lucrativos, qualificada como Organização da Sociedade Civil de Interesse Público – OSCIP, nos termos da Lei Federal n.º 9.790/99, para celebrar **TERMO DE PARCERIA** para formação de vínculo de cooperação, visando o fomento e realização de atividades de interesse público no desenvolvimento de projetos vinculados na área de saúde, seguindo as diretrizes estabelecidas na Lei n.º 9.790, de 23 de março de 1999, regulamentada pelo Decreto n.º 3.100 de 30 de junho de 1999, Decreto Municipal n.º 098 de 05 de julho de 2019 e demais condições deste Edital.

1.2. O Termo de Parceria e os Programas de Trabalhos, decorrentes deste, poderão ser ajustados, de comum acordo entre as partes, por meio de:

- a) registro por simples apostila, dispensando-se a celebração de Termo Aditivo, quando se tratar de pequenos ajustes e alterações a cláusulas existentes; e,
- b) celebração de Termo Aditivo, quando se tratar de ajustes que impliquem alteração dos valores definidos na Cláusula Quarta, mediante remanejamento de metas, ou acréscimos de serviços inicialmente não pactuados.

**CLÁUSULA SEGUNDA - DO PROGRAMA DE TRABALHO, DAS METAS, DOS INDICADORES DE DESEMPENHO E DA PREVISÃO DE RECEITAS E DESPESAS.**

2.1. O detalhamento dos objetivos, das metas, dos resultados a serem atingidos, do cronograma de execução, dos critérios de avaliação de desempenho, com os indicadores de resultados, e a previsão de receitas e despesas, na forma do inciso IV do § 2º do art. 10 da Lei n.º 9.790/99,



constará do Programa de Trabalho a ser elaborado pela **OSCIP** e aprovado pelo **PARCEIRO PÚBLICO**, sendo parte integrante deste TERMO DE PARCERIA, independentemente de sua transcrição.

**2.2.** As despesas previstas nos Planos de Trabalho serão distribuídas através das contratações de profissionais para execução das atividades relacionadas ao cumprimento dos objetivos e metas, devendo obedecer o valor previsto no edital e nos anexos com relação a remuneração dos profissionais e a forma de contratação, que são as seguintes:

**2.2.1. GRUPO I – CLT** Composto pelos executores do Termo de Parceria contratados sob o regime da Consolidação das Leis Trabalhistas – CLT. O grupo I será composto pelos seguintes custos: O valor da remuneração bruta do pessoal, encargos sociais, trabalhistas, fiscais, provisões (percentual pago mensalmente pela Prefeitura Municipal de Sorriso – MT, destinado ao pagamento de décimo terceiro salário, férias e 1/3 de férias).

**2.2.2. GRUPO II – Pessoa Jurídica**, cujos executores sejam pessoas jurídicas de direito privado, conforme a necessidade dos programas a serem executados. O grupo II será composto pelos seguintes custos: O valor da prestação de serviços. Para obtenção do valor da remuneração dos executores na condição de pessoas jurídicas de direito privado adotar-se-á como base a média praticada no Município ou na região para profissionais, contratados de acordo com o regulamento próprio da **OSCIP**.

**2.3.** Fica estabelecido que a parte que motivar ou der causa a rescisão de profissional alocado na execução do termo de parceria, se responsabilizará por todas as verbas rescisórias, inclusive multas e indenizações dela decorrente. No caso do parceiro público der causa a rescisão de contrato de trabalho, as multas e indenizações, dela decorrentes, serão de sua responsabilidade.

### **CLÁUSULA TERCEIRA - DAS RESPONSABILIDADES E OBRIGAÇÕES**

#### **3.1. DAS OBRIGAÇÕES DA OSCIP:**

**3.1.1.** Executar, conforme aprovado pelo **PARCEIRO PÚBLICO**, o Programa de Trabalho, zelando pela boa qualidade das ações e serviços prestados e buscando adotar processos eficientes para obtenção de eficácia, efetividade e economicidade em seus resultados;

**3.1.2.** Observar, no transcorrer da execução de suas atividades, as orientações emanadas pela Prefeitura Municipal de Sorriso, elaboradas com base no acompanhamento e supervisão, em especial no que tange a realização de prestação de contas.

**3.1.3.** Responsabilizar-se pela contratação dos funcionários ou prestadores de serviços, conforme grupo de despesa previsto no edital e termo de referência, bem como, realizar o pagamento da equipe de trabalho que vier a ser necessário para a execução do PROGRAMA de Trabalho, conforme valores previstos na Planilha Quantitativa do Edital de Concurso de Projetos, inclusive pelo pagamento dos encargos sociais e obrigações trabalhistas decorrentes da contratação dos executores do Programa pelo regime CLT, observando-se o disposto no artigo 4º item VI da Lei 9.790 de 23 de junho de 1999;

**3.1.4.** Promover a publicação integral na imprensa oficial (União/Estado/Município) de extrato de relatório de execução física e financeira do TERMO DE PARCERIA, de acordo com exigência prevista no art. 18 do Decreto Federal nº 3.100 de 30 de junho de 1999 e modelo previsto no Anexo II do referido Decreto;

**3.1.5.** Publicar, nos termos do art. 14 da lei 9.790/99 e art. 14 do Decreto Municipal nº 098/2019, no prazo máximo de 30 (trinta) dias, contados da assinatura deste TERMO DE PARCERIA, regulamento próprio contendo os procedimentos que adotará para promover a aquisição bens, equipamentos materiais e contratação de serviços, observados os princípios da legalidade, impessoalidade, moralidade, publicidade, economicidade e da eficiência.



**3.1.6.** Publicar o Regulamento de contratação de serviços, fornecimento e aquisições no Site da OSCIP, bem como, encaminhar o mesmo para Comissão de Avaliação, conforme previsto no art. 14, §3º do Decreto Municipal nº 098/2019;

**3.1.7.** Indicar pelo menos um responsável pela boa administração e aplicação dos recursos recebidos, cujo nome constará do extrato deste TERMO DE PARCERIA a ser publicado pelo PARCEIRO PÚBLICO no Extrato do Termo de Parceria conforme previsão no art. 20 do Decreto Federal nº 3.100, de 30 de junho de 1999 e art. 27, §1º, inciso II do Decreto Municipal nº 098/2019;

**3.1.8.** Movimentar os recursos financeiros, objeto deste TERMO DE PARCERIA, em contas bancárias específicas, de preferência em bancos indicados pelo PARCEIRO PÚBLICO, sendo uma para os custos referente as despesas com os profissionais envolvidos nos programas a serem executados e as provisões caso necessárias, e, outra conta bancária para os custos administrativos e operacionais para gestão e manutenção dos projetos, exclusivas para o Município de Sorriso, conforme previsto no art. 14 do Decreto Federal nº 3.100, de 30 de junho de 1999 e art. 18, do Decreto Municipal nº 098/2019;

**3.1.9.** Caso a OSCIP adquira bem imóvel com recursos provenientes da celebração do Termo de Parceria, este será gravado com cláusula de inalienabilidade, conforme previsto no art. 14, §2º do Decreto Municipal nº 098/2019;

**3.1.10.** Quando necessário, solicitar o apoio de assessoramento técnico, bem como realizar anualmente, nos termos do art. 19º § 1º a § 4º do Decreto 3.100/99, auditoria independente da aplicação dos recursos objeto do Termo de Parceria, de acordo com a alínea "C", inciso VII, do art. 4º da lei 9.790 de 1999, no caso do montante de recurso ser maior ou igual a R\$ 600.000,00;

**3.1.11.** Mediante a Ordem de Serviço emitida pelo PARCEIRO PÚBLICO, conforme estabelecido no PROGRAMA DE TRABALHO, a OSCIP deverá providenciar a contratação de recursos humanos para o desenvolvimento das atividades que compõe o Projeto a ser executado, sendo que durante processo de seleção para contratação dos profissionais e de empresas prestadoras de serviços para execução do projeto, deverá observar os princípios constitucionais da impessoalidade, publicidade e moralidade, bem como, avaliar a existência de capacidade técnica, idoneidade moral, conduta ilibada, compatibilidade de jornada, conforme previsão contida no art. 15, do Decreto Municipal nº 098/2019;

**3.1.12.** Encaminhar qualquer alteração realizada no Estatuto da Organização da Sociedade Civil de Interesse Público posteriormente à assinatura do Termo de Parceria para a Secretaria Municipal correspondente à atividade do Termo de Parceria, conforme previsão contida no art. 16 do Decreto Municipal nº 098/2019;

**3.1.13.** A OSCIP deverá prestar contas mensalmente do custo referente as despesas administrativas, operacionais e institucionais, para efeito de recebimento destes custos, sendo que juntamente com a prestação de contas deverão ser encaminhada a relação dos municípios que a OSCIP mantém termo de parceria, tendo em vista que as despesas comuns a manutenção da OSCIP deverão ser rateadas com as parcerias existentes.

**3.1.14.** A OSCIP considerando o disposto no art. 30 do Decreto Municipal nº 098/2019 terá de instruir a Prestação de Contas, que deverá ser entregue mensalmente durante a vigência do termo de parceria, bem como, no término da vigência deste, contendo os seguintes documentos:

- I. relatório de execução das atividades objeto do Termo de Parceria, contendo comparativo entre metas propostas e os resultados alcançados;
- II. demonstrativo integral da receita e despesa realizada na execução do termo de parceria;



- III. memória de cálculo do rateio das despesas realizadas, de modo a possibilitar, no âmbito de cada instrumento pactuado, a comprovação da conformidade da aplicação dos recursos;
- IV. demonstração das origens e aplicações dos recursos;
- V. a relação de municípios que possui Termo de Parceria vigente para rateio;
- VI. demonstração dos resultados do exercício;
- VII. balanço patrimonial, na prestação de contas anual, no prazo legal exigível;
- VIII. notas explicativas das demonstrações contábeis, caso necessário.

**3.1.15.** A Prestação de Contas da Organização da Sociedade Civil de Interesse Público deve estar suportados por documentos comprobatórios que comprovem que os serviços foram efetivamente prestados e efetivamente pagos, devendo ser apresentada uma prestação de contas referente aos custos diretos que compõe as despesas com funcionários, prestadores de serviços vinculados a execução do Programa de Trabalho, mais as despesas com encargos trabalhista, sociais, provisões e outros, bem como, prestação de contas referente aos custos indiretos que compõe as despesas administrativas, operacionais e institucionais relacionadas a gestão do projeto e manutenção da OSCIP;

**3.1.16.** OSCIP deverá comprovar o recolhimento dos encargos trabalhistas (FGTS, INSS/GFIP) através de guias geradas de forma individualizada, relacionando apenas os funcionários celetistas contratados para a execução do Programa de Trabalho junto a Prefeitura Municipal de Sorriso, não sendo aceita a emissão de guias conjunta com relacionando informações de outros vínculos com PARCEIROS PÚBLICOS.

**3.1.17.** A OSCIP deverá mensalmente incluir no custo das despesas com os funcionários contratados sob o regime CLT – Grupo de Despesa I, percentual referente a provisão, que trata-se de percentual pago mensalmente pela Prefeitura Municipal de Sorriso – MT, destinado ao pagamento de décimo terceiro salário, férias e 1/3 de férias, sendo que os referidos valores deverão ser depositados em conta específica para o pagamento do custo direto.

**3.1.18.** A OSCIP concorda com a fiscalização da execução do Termo de Parceria, que poderá ser realizada pela Secretaria Municipal correspondente à atividade do Termo de Parceria, pelos Conselhos de Políticas Públicas das áreas correspondentes de atuação, juntamente com a Comissão de Avaliação, órgão colegiado destinado a monitorar e avaliar os resultados atingidos em decorrência da Parceria e análise da Prestação de Contas da Organização da Sociedade Civil de Interesse Público, e, pelos Fiscais de Contratos/Termo de Parceria nomeados através de Portaria específica para este fim.

**3.1.19.** Na Prestação de Contas Final do Termo de Parceria, a OSCIP deverá apresentar ainda, comprovação da restituição do saldo da provisão e seus rendimentos conforme preconiza o disposto no Art. 30, §3º do Decreto Municipal 098/2019.

## **3.2. DA OBRIGAÇÃO DO PARCEIRO PÚBLICO**

**3.2.1.** Emitir Ordem de Serviço, para início das atividades pertinentes ao Termo de Parceria de acordo com o Programa de Trabalho aprovado;

**3.2.2.** Acompanhar, supervisionar, controlar e fiscalizar a execução do Termo de Parceria, de acordo com o Programa de Trabalho aprovado e os resultados obtidos;

**3.2.3.** O Termo de Parceria e Plano de Trabalho deverá ser acompanhado pelo Gestor de Contratos, Convênios e Parcerias e pelos fiscais nomeados, bem como, pela Comissão de Avaliação, estabelecido no art. 11, § 1º, da Lei Federal 9.790/99 e no art. 20 e 27 do Decreto Municipal nº 098/2019;





**3.2.4.** Indicar à OSCIP o banco em que serão abertas as contas bancárias específicas para movimentação dos recursos financeiros necessários à execução deste TERMO DE PARCERIA, de acordo com o art. 14, do Decreto Federal nº 3.100/99;

**3.2.5.** Repassar os recursos financeiros à OSCIP nos termos estabelecidos no Termo de Parceria para pagamento da equipe de profissionais envolvidos no projeto e seus encargos, provisões e benefícios (custos diretos), bem como, conforme prestação relativo as despesas administrativas, operacionais e institucionais da OSCIP (custo indireto) referente a gestão e administração da Parceria celebrada.

**3.2.6.** Publicar no Diário Oficial (União/Estado/Município) extrato deste TERMO DE PARCERIA e de seus aditivos e apostilamentos, no prazo máximo de quinze dias após sua assinatura, conforme art. 10º, §4º, do Decreto Federal nº 3.100/99;

**3.2.7.** Criar, Comissão de Avaliação, conforme art. 11, § 1º da Lei Federal nº 9.790/99 e art. 27 do Decreto Municipal nº 098/2019 para monitorar e avaliar os resultados atingidos e prestação de contas oriundos da execução do TERMO DE PARCERIA;

**3.2.8.** Analisar as prestações de contas entregues mensalmente pela OSCIP, através da Comissão de Avaliação constituída com profissionais habilitados e com experiência necessária ao acompanhamento e análise da prestação de contas, conforme disposto no art. 29 do Decreto Municipal nº 098/2019.

**3.2.9.** Prestar o apoio necessário à OSCIP para que seja alcançado o objeto deste TERMO DE PARCERIA em toda sua extensão;

**3.2.10.** Fornecer ao Conselho de Política Pública (quando houver) da área correspondente à atividade ora fomentada, todos os elementos indispensáveis ao cumprimento de suas obrigações em relação a este TERMO DE PARCERIA, nos termos do art. 17 do Decreto nº 3.100, de 30 de junho de 1999;

**3.2.11.** Promover a capacitação dos servidores que irão compor a Comissão de Avaliação, Fiscais e Gestor de Contratos, Convênios e Parcerias.

#### **CLÁUSULA QUARTA – DOS RECURSOS FINANCEIROS**

**4.1.** Para o cumprimento das metas estabelecidas nos Programas de Trabalhos decorrentes deste TERMO DE PARCERIA, o **PARCEIRO PÚBLICO**, repassará, à **OSCIP**, os valores necessários a realização destes, de acordo com o cronograma de desembolso a ser estabelecido nos Programas de Trabalho, firmado entre as partes, assumindo o compromisso de pagamento de no máximo **R\$ 2.034.811,11** (dois milhões trinta e quatro mil oitocentos e onze mil reais e onze centavos) a cada 30 (trinta) dias de execução, totalizando durante a vigência do presente Termo de Parceria o valor de **R\$ 24.417.733,32** (vinte e quatro milhões quatrocentos e dezessete mil setecentos e trinta e três reais e trinta e dois centavos), referente ao custo da mão de obra dos funcionários (Grupo I – CLT) e prestadores de serviços (Grupo II – Pessoa Jurídica), envolvidos na execução direta do Projeto.

**4.1.1.** O valor previsto no item 4.1. refere-se ao valor da remuneração-base bruta das atividades/cargos a serem contratadas pela OSCIP para execução do projeto acrescida de todos os encargos sociais, fiscais, trabalhistas, previdenciários, tributários, provisões mensais para custeio das férias e 1/3 constitucional e décimo terceiro salário.

**4.2.** Para o pagamento das despesas referentes ao custo administrativo, operacional e institucional da OSCIP para realização do projeto, a Prefeitura Municipal de Sorriso, assume o compromisso de realizar o pagamento de no máximo **R\$ 256.182,71** (duzentos e cinquenta e seis mil cento e oitenta e dois reais e setenta e um centavos) a cada 30 (trinta) dias de



execução, totalizando durante a vigência do presente Termo de Parceria o valor máximo de **R\$ 3.074.192,52** (três milhões, setenta e quatro mil cento noventa e dois reais e cinquenta e dois centavos) durante a vigência do presente Termo de Parceria.

**4.2.1.** O cálculo das despesas referente ao custo administrativo, operacional e institucional comum a todas parcerias celebradas com outros PARCEIROS PÚBLICOS, deverá ter o custo rateados pela OSCIP entre estes Parceiros, conforme as devidas proporções de faturamento que cada parceria reflete no orçamento geral da OSCIP, mencionando na prestação de contas o custo rateado.

**4.2.2.** Os custos administrativos, operacionais e institucionais exclusivos com a execução do Plano de Trabalho da Prefeitura Municipal de Sorriso, poderão ser custeados 100% pela Prefeitura de Sorriso.

**4.2.3.** O Valor das despesas referentes ao custo administrativo, operacional e institucional da OSCIP para realização do projeto deverá ser comprovado pela OSCIP mediante prestação de contas.

#### **CLÁUSULA QUINTA – DAS CONDIÇÕES DE PAGAMENTO E REAJUSTAMENTO DE PREÇOS**

**5.1.** A cada 30 (trinta) dias de execução dos Planos de Trabalho aprovados oriundo dos projetos apresentados, serão levantado os custos dos mesmos, referente o custo relacionado ao pagamento dos vencimentos e valores pelos serviços executados pela equipe envolvida, bem como, os custos administrativos, operacionais e institucionais das atividades, detalhado de forma individual através de relatório a ser apresentado juntamente com a nota fiscal, devidamente atestada pelo fiscal do termo de parceria ou comissão de avaliação envolvida no projeto e encaminhada para a Secretaria de Fazenda, que agendará e efetuará o pagamento conforme cronograma de pagamentos;

**5.2.** O Pagamento dos custos administrativos, operacionais e institucionais referente a gestão do projeto, deverão ser comprovados pela OSCIP, para fins de recebimento, sendo que, em caso de execução de parcerias com outros municípios parceiros, o cálculo das despesas referente ao custo administrativo, operacional e institucional que são utilizados e comum a todas parcerias deverão ter o custo total mensal rateados entre estes Parceiros, conforme as devidas proporções de faturamento que cada parceria reflete no orçamento geral da OSCIP.

**5.2.1.** Como custos administrativos, operacionais e institucionais entendem-se despesas com energia elétrica, telefone, internet, aluguel, material de expediente, material de consumo, equipamentos (computador, impressoras, telefone, fotocópias, bem como, despesas com aquisições de mobiliários e móveis, remuneração dos diretores, salários de funcionários diretos, despesas com assessoria jurídica, assessoria contábil, despesas com viagens, hospedagens, alimentações dos funcionários e diretores, entre outras.

**5.3.** O reajustamento de preços obedecerá aos seguintes parâmetros:

I - Grupo I – nos mesmos índices e nas mesmas datas dos reajustes concedidos aos servidores do Município;

II – Grupos II – a cada 12 (doze) meses de serviços prestados, tendo como base a data de assinatura do contrato – sendo o valor negociado entre as partes, visando a manutenção do equilíbrio econômico – financeiro do contratado, respeitando o índice oficial do Governo

**5.4.** Quando, por fatores conjunturais não previsíveis, algum item ou alguns itens se mostrarem inviáveis por conta da composição de seu custo, o licitante vencedor deverá solicitar, mediante requerimento, fundamentando as causas e demonstrando a necessidade de recomposição de custo;

**5.5.** Entendendo a razão do pedido o Poder Executivo, juntamente com a análise da Comissão de Avaliação e Assessoria Jurídica emitirá parecer opinando pela recomposição ou não do custo do item.



#### **CLÁUSULA SEXTA- RECURSO ORÇAMENTARIOS**

6.1. Os recursos financeiros que correspondem à execução deste **TERMO** correrão à conta de dotação do Orçamento da Prefeitura Municipal e Sorriso, Estado de Mato Grosso, e serão mencionadas no respectivo Programa de trabalho.

6.2. As despesas ocorrerão à conta do orçamento vigente, nas classificações programáticas e econômicas da despesa específica e condizente com o objeto do Plano de Trabalho proposto. As despesas relativas a exercícios futuros correrão à conta dos respectivos orçamentos, devendo os créditos e empenhos serem indicados por meio de registro por simples apostila, dispensando-se a celebração de Termo Aditivo, quando se tratar apenas da indicação da dotação orçamentária para o novo exercício, mantida a programação anteriormente aprovada;

#### **CLÁUSULA SETIMA – DA PRESTAÇÃO DE CONTAS**

7.1. A OSCIP deverá prestar contas mensalmente do custo referente as despesas administrativas, operacionais e institucionais, para efeito de recebimento destes custos, sendo que juntamente com a prestação de contas deverão ser encaminhada a relação dos municípios que a OSCIP mantém termo de parceria, tendo em vista que as despesas comuns a manutenção da OSCIP deverão ser rateadas com as parcerias existentes.

7.2. A OSCIP considerando o disposto no art. 30 do Decreto Municipal nº 098/2019 terá de instruir a Prestação de Contas, que deverá ser entregue mensalmente e ao término do Termo de Parceria, com os seguintes documentos:

- I. relatório de execução das atividades objeto do Termo de Parceria, contendo comparativo entre metas propostas e os resultados alcançados;
- II. demonstrativo integral da receita e despesa realizada na execução do termo de parceria;
- III. memória de cálculo do rateio das despesas realizadas, de modo a possibilitar, no âmbito de cada instrumento pactuado, a comprovação da conformidade da aplicação dos recursos;
- IV. demonstração das origens e aplicações dos recursos;
- V. a relação de municípios que possui Termo de Parceria vigente para rateio;
- VI. demonstração dos resultados do exercício;
- VII. balanço patrimonial, na prestação de contas anual, no prazo legal exigível;
- VIII. notas explicativas das demonstrações contábeis, caso necessário.

7.3. A Prestação de Contas da Organização da Sociedade Civil de Interesse Público deve estar suportados por documentos comprobatórios que comprovem que os serviços foram efetivamente prestados e efetivamente pagos, devendo ser apresentada uma prestação de contas referente aos custos diretos que compõe as despesas com funcionários, prestadores de serviços vinculados a execução do Programa de Trabalho, mais as despesas com encargos trabalhista, sociais, provisões e outros, bem como, prestação de contas referente aos custos indiretos que compõe as despesas administrativas, operacionais e institucionais relacionadas a gestão do projeto e manutenção da OSCIP;

7.4. Os responsáveis pela fiscalização deste TERMO DE PARCERIA, ao tomarem conhecimento de qualquer irregularidade ou ilegalidade na utilização dos recursos ou bens de origem pública, pela OSCIP, darão imediata ciência ao Tribunal de Contas respectivo e ao Ministério Público, sob pena de responsabilidade solidária, consoante o art. 12 da Lei 9.790, de 23 de março de 1999.

#### **CLÁUSULA OITAVA – DA AVALIAÇÃO DE RESULTADOS**

8.1. Os resultados atingidos com a execução do TERMO DE PARCERIA deverão monitorado e analisado pela Comissão de Avaliação, órgão colegiado, constituído para esta finalidade, conforme disposto no Art. 27 do Decreto Municipal 098/2019.



8.2. A Comissão de Avaliação emitirá relatório conclusivo sobre os resultados atingidos, de acordo com o Programa de Trabalho, com base nos indicadores de desempenho citados na Cláusula Segunda, e o encaminhará ao **PARCEIRO PÚBLICO**, em até 20 (vinte) dias após o término deste TERMO DE PARCERIA.

#### **CLÁUSULA NONA – DA VIGÊNCIA E DA PRORROGAÇÃO**

9.1. O presente TERMO DE PARCERIA terá vigência da data de assinatura até 31 de dezembro de 2020, ser prorrogado até o limite de 60 (sessenta) meses.

9.1.1. A Execução dos projetos será realizados durante o exercício de 2020, após a aprovação dos plano de trabalho.

9.2. Findo o TERMO DE PARCERIA e havendo adimplemento do objeto e excedentes financeiros disponíveis junto a **OSCIP**, o **PARCEIRO PÚBLICO** poderá, com base na indicação da Comissão de Avaliação, e na apresentação de Programa de Trabalho suplementar, prorrogar este TERMO DE PARCERIA, mediante Termo Aditivo, ou requerer a devolução do saldo financeiro disponível.

9.3. Findo o TERMO DE PARCERIA e havendo inadimplemento do objeto e restando desembolsos financeiros a serem repassados pelo **PARCEIRO PÚBLICO** à **OSCIP**, este TERMO DE PARCERIA poderá ser prorrogado, mediante Termo Aditivo, por indicação da Comissão de Avaliação citada na cláusula terceira, para cumprimento das metas estabelecidas.

9.4. Havendo inadimplemento do objeto, com ou sem excedentes financeiros junto à **OSCIP**, o **PARCEIRO PÚBLICO** poderá, desde que não haja alocação de recursos públicos adicionais, prorrogar este TERMO DE PARCERIA, mediante Termo Aditivo, por indicação da Comissão de Avaliação citada na cláusula Terceira, ou requerer a devolução dos recursos transferidos e/ou outra medida que julgar cabível.

9.5. Nas situações previstas nos Parágrafos anteriores, a Comissão de Avaliação deverá se pronunciar até trinta dias após o término deste TERMO DE PARCERIA, caso contrário, o **PARCEIRO PÚBLICO** deverá decidir sobre a sua prorrogação ou não.

#### **CLÁUSULA DÉCIMA – DA RESCISÃO**

10.1. O presente TERMO DE PARCERIA poderá ser rescindido por acordo entre as partes ou administrativamente, bastando em qualquer caso o comunicado com 90 (noventa) dias de antecedência, independente das demais medidas cabíveis, nas seguintes situações:

- I – Se houver descumprimento, ainda que parcial, das Cláusulas deste TERMO DE PARCERIA;
- e
- II – Unilateralmente pelo **PARCEIRO PÚBLICO** se, durante a vigência deste TERMO DE PARCERIA, a **OSCIP** perder, por qualquer razão, a qualificação como “Organização da Sociedade Civil de Interesse Público”.
- III- na diminuição da receita, a arrecadação e ou repasse financeiros o município poderá reincidir unilateralmente, mediante a notificação por escrito com antecedência mínima de 90 (noventa) dias.

#### **CLÁUSULA DÉCIMA PRIMEIRA – DAS SANÇÕES ADMINISTRATIVAS:**

11.1. Nos casos em que a **OSCIP** ensejar o retardamento da execução do Termo de Parceria, não manter a proposta, falhar ou fraudar na execução do Plano de Trabalho, comportar-se de modo inidôneo, fizer declaração falsa ou cometer fraude fiscal, não efetivar o pagamento dos profissionais envolvidos na execução do Programa de Trabalho, mesmo tendo recebido da Prefeitura Municipal de Sorriso, não realizar as devidas prestações de contas, poderão ser aplicadas, conforme o caso, as seguintes sanções, sem prejuízo da reparação dos danos causados à Administração Pública Municipal:



**11.1.1.** Advertências, por escrito, sempre que verificadas pequenas irregularidades para as quais haja concorrido;

**11.1.2.** Multas: de mora de 0,3% (zero vírgula três por cento) do valor total do termo de Parceria por dia de atraso e compensatória de 10% (dez por cento) sobre o valor total do Termo de Parceria, em caso de inexecução total ou descumprimento do Termo de Parceria.

**11.1.3** Suspensão do direito de participar de concurso de projetos ou outros processos de contratações realizadas pelo Município de Sorriso, pelo prazo de até 02 (dois) anos, dependendo da gravidade da falta, e, se for o caso, enquanto perdurarem os motivos determinantes da punição ou, ainda, até que seja promovida a reabilitação perante a autoridade que aplicou a penalidade;

**11.1.4.** Declaração de inidoneidade para licitar e contratar com este Município nos casos de falta grave, com comunicação aos respectivos registros cadastrais;

**11.1.5.** Rescisão Unilateral do Termo de Parceria, aplicando de forma subsidiária os motivos previstos no item 11.1.2, bem como, artigo 78 da Lei Federal nº 8.666/93, conforme o caso;

**11.1.5.** As sanções previstas nos itens 11.1.1, 11.1.3 e 11.1.4, não são cumulativas entre si, mas poderão ser aplicadas juntamente com a multa compensatória prevista no item 11.1.2.

**11.2.** As sanções administrativas somente serão aplicadas mediante regular processo administrativo, assegurada à ampla defesa e o contraditório, observando-se as seguintes regras:

- a) antes da aplicação de qualquer sanção administrativa, a Secretaria Municipal de Saúde deverá notificar a OSCIP, facultando-lhe a apresentação de defesa prévia;
- b) a notificação deverá ocorrer pessoalmente ou por correspondência com aviso de recebimento, indicando, no mínimo: a conduta reputada como infratora, a motivação para aplicação da penalidade, a sanção que se pretende aplicar, o prazo e o local de entrega das razões de defesa;
- c) o prazo para apresentação de defesa prévia será de 05 (cinco) dias úteis a contar da intimação, exceto na hipótese de declaração de inidoneidade, em que o prazo será de 10 (dez) dias consecutivos, devendo, em ambos os casos, ser observada a regra do artigo 110 da Lei Federal nº. 8666/93;
- d) a OSCIP comunicará a Secretaria Municipal de Saúde as mudanças de endereço ocorridas no curso do processo licitatório e da vigência do contrato, considerando-se eficazes as notificações enviadas ao local anteriormente indicado, na ausência da comunicação;
- e) ofertada a defesa prévia ou expirado o prazo, sem que ocorra a sua apresentação, a Secretaria Municipal de Saúde proferirá decisão fundamentada e adotará as medidas legais cabíveis, resguardando o direito de recurso;
- f) o recurso administrativo a que se refere a alínea anterior será submetido à análise da Procuradoria Jurídica do Município de Sorriso - MT.

**11.3.** Os montantes relativos às multas moratória e compensatória aplicadas pela Administração poderão ser cobrados judicialmente ou descontados dos valores devidos ao licitante contratado, relativos às parcelas efetivamente executadas do Termo de Parceria.

## **CLÁUSULA DÉCIMA SEGUNDA – DA MODIFICAÇÃO**

**12.1.** Este TERMO DE PARCERIA poderá ser modificado em qualquer de suas Cláusulas e condições, exceto quanto ao seu objeto, mediante registro por simples apostila ou Termo Aditivo incluindo criação de novos programas de comum acordo entre os **PARCEIROS**, desde que tal interesse seja manifestado, previamente, por uma das partes, por escrito.



**CLÁUSULA DÉCIMA TERCEIRA – DO FORO**

**13.1.** Fica eleito o foro da cidade de SORRISO/MT para dirimir qualquer dúvida ou solucionar questões que não possam ser resolvidas administrativamente, renunciando as partes a qualquer outro, por mais privilegiado que seja.

**13.2.** E, por estarem assim, justas e acordadas, firmam as partes o presente TERMO DE PARCERIA em 02 (duas) vias de igual teor e forma e para os mesmos fins de direito, na presença das testemunhas abaixo qualificadas.

Sorriso - MT, 19 de dezembro de 2019.

**Prefeitura Municipal de Sorriso – MT**  
**Ari Genésio Lafin**  
Prefeito Municipal  
Parceiro Público

**ORGANIZAÇÃO DA SOCIEDADE CIVIL INSTITUTO TUPA - OSCIP**  
ZILTON MARIANO DE ALMEIDA - Presidente

TESTEMUNHAS:

\_\_\_\_\_  
NOME: ROGERIO FERREIRA DE SOUSA  
CPF: 007.054.121-30

\_\_\_\_\_  
NOME: ROB EDSON L. DA SILVA  
CPF: 653.136.902-72



## **EXTRATO DO TERMO DE PARCERIA**

Nome do Órgão Público: PREFEITURA MUNICIPAL DE SORRISO – MATO GROSSO

**Custo do Projeto:** CUSTO GLOBAL ESTIMADO EM R\$ 27.491.925,80.

Local de Realização do Projeto: UNIDADES DE SAUDE E SANEAMENTO DO MUNICÍPIO DE SORRISO - MT

**Data de assinatura do TP:** 19 DE DEZEMBRO DE 2019

**Início do Projeto:** 1º DE JANEIRO DE 2020

**Término:** 31º DE DEZEMBRO DE 2020

**Objeto do Termo de Parceria:** Seleção de entidade de direito privado, sem fins lucrativos, qualificada como Organização da Sociedade Civil de Interesse Público – OSCIP, nos termos da Lei Federal nº 9.790/99, para celebrar TERMO DE PARCERIA para formação de vínculo de cooperação, visando o fomento e realização de atividades de interesse público no desenvolvimento de projetos vinculados na área de saúde, seguindo as diretrizes estabelecidas na Lei nº 9.790, de 23 de março de 1999, regulamentada pelo Decreto nº 3.100 de 30 de junho de 1999, Decreto Municipal nº 098 de 05 de julho de 2019 e demais condições deste Edital, com projetos vinculados na área saúde.

**Nome da OSCIP:** ORGANIZAÇÃO DA SOCIEDADE CIVIL INSTITUTO TUPA

**Endereço:** Rua dos Estados, n.º 100, bairro Centro.

**Cidade:** Sorriso - MT

**UF:** MT

**CEP:** 78.890-000

**Telefone:** (66) 3544-1697

**E-mail:** [osctupa@gmail.com](mailto:osctupa@gmail.com)

Nome do responsável pelo projeto: **Cargo / Função:** Presidente: ZILTON MARIANO DE ALMEIDA, brasileiro, portador da cédula de identidade RG sob n.º 5844526-6 SSP/PR e CPF sob n.º 250.672.008-12.

100 - Bairro: Centro, Cidade: Sorriso; UF: MT; CEP: 78.896-018; Tel.: (66)3544-1697; E-mail: osctupa@gmail.com; Nome do responsável pelo Projeto: Nereu Bresolin; Cargo/Função: Presidente.

Extrato de Execução Física e Financeira de Termo de Parceria  
Período: Janeiro a Dezembro de 2021

**TERMO DE PARCERIA Nº 001/2017**  
**PLANO DE TRABALHO/PROJETO**

**PREFEITURA MUNICIPAL DE SÃO JOSÉ DO RIO CLARO/MT**

Secretaria Municipal de Saúde de São José do Rio Claro-MT. Data de assinatura do TP: 20/12/2017 \* Início do projeto/Plano de Trabalho 001/2017: 20/12/2017 \* Término Previsto: 01/04/2022: Objetivos do Projeto: Prover a formação de vínculo de cooperação, visando o fomento e realização de atividades de interesse público no desenvolvimento de programas de governo nas áreas de Gestão Estratégica através das finalidades determinadas no art. 3º da Lei 9790/99 com ações que possibilitem a melhoria da qualidade dos serviços oferecidos à população, de conformidade com os Programas de Trabalho e metas estabelecidas no Plano de Trabalho.

#### SAÚDE

Custo previsto do projeto/Plano de trabalho no período: R\$ 6.035.180,73 (seis milhões, trinta e cinco mil, cento e oitenta reais e setenta e três centavos).

Custos de Implementação do Projeto					
Categoria despesas	PREVISTO	EXECUTADO	REPASSADO	DESPESAS	SALDO FINAL
Serviços Terceiros PJ	R\$ 6.035.180,73	R\$ 1.789.845,61	R\$ 1.577.931,73	R\$ 211.913,88	R\$ 0,00

Nome da OSCIP: **ORGANIZAÇÃO DA SOCIEDADE CIVIL INSTITUTO TUPÁ**, CNPJ: **21.103.364/0001-77**, Endereço: Rua dos Estados, nº 100 - Bairro: Centro, Cidade: Sorriso; UF: MT; CEP: 78.896-018; Tel.: (66)3544-1697; E-mail: osctupa@gmail.com; Nome do responsável pelo Projeto: Nereu Bresolin; Cargo/Função: Presidente.

Extrato de Execução Física e Financeira de Termo de Parceria  
Período: Janeiro a Dezembro de 2021

**TERMO DE PARCERIA Nº 001/2019**  
**PLANO DE TRABALHO/PROJETO**

**PREFEITURA MUNICIPAL DE SORRISO/MT**

Secretaria Municipal de Assistência Social de Sorriso-MT. Data de assinatura do TP: 13/12/2019 \* Início do projeto/Plano de Trabalho 001/2019: 13/12/2019 \* Término Previsto: 31/12/2022: Objetivos do Projeto: Prover a formação de vínculo de cooperação, visando o fomento e realização de atividades de interesse público no desenvolvimento de programas de governo nas áreas de Gestão Estratégica através das finalidades determinadas no art. 3º da Lei 9790/99 com ações que possibilitem a melhoria da qualidade dos serviços oferecidos à população, de conformidade com os Programas de Trabalho e metas estabelecidas no Plano de Trabalho.

#### ASSISTÊNCIA SOCIAL

Custo previsto do projeto/Plano de trabalho no período: R\$ 1.566.113,80 (um milhão, quinhentos e sessenta e seis mil, cento e treze reais e oitenta centavos).

Custos de Implementação do Projeto					
Categoria despesas	PREVISTO	EXECUTADO	REPASSADO	DESPESAS	SALDO FINAL
Serviços Terceiros PJ/CLT	R\$ 1.566.113,80	R\$ 1.271.628,46	R\$ 1.118.248,68	R\$ 153.379,78	R\$ 0,00

Nome da OSCIP: **ORGANIZAÇÃO DA SOCIEDADE CIVIL INSTITUTO TUPÁ**, CNPJ: **21.103.364/0001-77**, Endereço: Rua dos Estados, nº 100 - Bairro: Centro, Cidade: Sorriso; UF: MT; CEP: 78.896-018; Tel.: (66)3544-1697; E-mail: osctupa@gmail.com; Nome do responsável pelo Projeto: Nereu Bresolin; Cargo/Função: Presidente.

Extrato de Execução Física e Financeira de Termo de Parceria  
Período: Janeiro a Dezembro de 2021

**TERMO DE PARCERIA Nº 002/2019**  
**PLANO DE TRABALHO/PROJETO**

**PREFEITURA MUNICIPAL DE SORRISO/MT**

Secretaria Municipal de Saúde de Sorriso-MT. Data de assinatura do TP: 19/12/2019 \* Início do projeto/Plano de Trabalho 001/2019: 19/12/2019 \* Término Previsto: 31/12/2022: Objetivos do Projeto: Prover a formação de vínculo de cooperação, visando o fomento e realização de atividades de interesse público no desenvolvimento de programas de governo nas áreas

de Gestão Estratégica através das finalidades determinadas no art. 3º da Lei 9790/99 com ações que possibilitem a melhoria da qualidade dos serviços oferecidos à população, de conformidade com os Programas de Trabalho e metas estabelecidas no Plano de Trabalho.

#### SAÚDE

Custo previsto do projeto/Plano de trabalho no período: R\$ 40.261.089,40 (quarenta milhões, duzentos e sessenta e um mil, oitenta e nove reais e quarenta centavos).

Custos de Implementação do Projeto					
Categoria despesas	PREVISTO	EXECUTADO	REPASSADO	DESPESAS	SALDO FINAL
Serviços Terceiros PJ/CLT	R\$ 40.261.089,40	R\$ 34.538.941,26	R\$ 30.790.205,28	R\$ 3.748.735,98	R\$ 0,00

Nome da OSCIP: **ORGANIZAÇÃO DA SOCIEDADE CIVIL INSTITUTO TUPÁ**, CNPJ: **21.103.364/0001-77**, Endereço: Rua dos Estados, nº 100 - Bairro: Centro, Cidade: Sorriso; UF: MT; CEP: 78.896-018; Tel.: (66)3544-1697; E-mail: osctupa@gmail.com; Nome do responsável pelo Projeto: Nereu Bresolin; Cargo/Função: Presidente.

Extrato de Execução Física e Financeira de Termo de Parceria  
Período: Janeiro a Dezembro de 2021

**TERMO DE PARCERIA Nº 001/2018**  
**PLANO DE TRABALHO/PROJETO**

**PREFEITURA MUNICIPAL DE VERA/MT**

Secretaria Municipal de Saúde e Assistência Social de Vera-MT. Data de assinatura do TP: 01/02/2018 \* Início do projeto/Plano de Trabalho 001/2018: 01/02/2018 \* Término Previsto: 31/01/2022: Objetivos do Projeto: Prover a formação de vínculo de cooperação, visando o fomento e realização de atividades de interesse público no desenvolvimento de programas de governo nas áreas de Gestão Estratégica através das finalidades determinadas no art. 3º da Lei 9790/99 com ações que possibilitem a melhoria da qualidade dos serviços oferecidos à população, de conformidade com os Programas de Trabalho e metas estabelecidas no Plano de Trabalho.

#### SAÚDE; ASSISTÊNCIA SOCIAL.

Custo previsto do projeto/Plano de trabalho no período: R\$ 7.869.702,90 (sete milhões, oitocentos e sessenta e nove mil e setecentos e dois reais e noventa centavos).

Custos de Implementação do Projeto					
Categoria despesas	PREVISTO	EXECUTADO	REPASSADO	DESPESAS	SALDO FINAL
Serviços Terceiros PJ	R\$ 7.869.702,90	R\$ 2.922.478,92	R\$ 2.550.132,30	R\$ 372.346,62	R\$ 0,00

Nome da OSCIP: **ORGANIZAÇÃO DA SOCIEDADE CIVIL INSTITUTO TUPÁ**, CNPJ: **21.103.364/0001-77**, Endereço: Rua dos Estados, nº 100 - Bairro: Centro, Cidade: Sorriso; UF: MT; CEP: 78.896-018; Tel.: (66)3544-1697; E-mail: osctupa@gmail.com; Nome do responsável pelo Projeto: Nereu Bresolin; Cargo/Função: Presidente.

Extrato de Execução Física e Financeira de Termo de Parceria  
Período: Junho a Dezembro de 2021

**TERMO DE PARCERIA Nº 001/2021**  
**PLANO DE TRABALHO/PROJETO**

**PREFEITURA MUNICIPAL DE NOVA OLÍMPIA/MT**

Secretaria Municipal de Saúde de Nova Olímpia-MT. Data de assinatura do TP: 22/06/2021 \* Início do projeto/Plano de Trabalho 001/2018: 23/06/2021 \* Término Previsto: 22/06/2022: Objetivos do Projeto: Prover a formação de vínculo de cooperação, visando o fomento e realização de atividades de interesse público no desenvolvimento de programas de governo nas áreas de Gestão Estratégica através das finalidades determinadas no art. 3º da Lei 9790/99 com ações que possibilitem a melhoria da qualidade dos serviços oferecidos à população, de conformidade com os Programas de Trabalho e metas estabelecidas no Plano de Trabalho.

#### SAÚDE.

Custo previsto do projeto/Plano de trabalho no período: R\$ 2.627.593,09 (Dois milhões, seiscentos e vinte e sete mil e quinhentos e noventa e três reais e nove centavos).

Custos de Implementação do Projeto					
Categoria despesas	PREVISTO	EXECUTADO	REPASSADO	DESPESAS	SALDO FINAL
Serviços Terceiros PJ	R\$ 2.627.593,09	R\$ 1.868.506,01	R\$ 1.645.399,26	R\$ 223.152,89	R\$ 0,00



Listagem de Profissionais

Data: 30/05/2022

CNES: 6975402 Nome Fantasia: UPA UNIDADE DE PRONTO ATENDIMENTO SARA AKEMI CNPJ Próprio: --  
 Tipo de Estabelecimento: PRONTO ATENDIMENTO Gestão: MUNICIPAL Natureza jurídica: ADMINISTRAÇÃO PÚBLICA  
 CNPJ Mantenedora: 03.239.076/0001-62 Nome da Mantenedora: MUNICIPIO DE SORRISO  
 Cadastrado em: 21/04/2012 Data da última atual. base local: 03/05/2022 Data da última atual. base nacional: 17/05/2022

Nome	CNS	CBO	SUS	Vinculação	Tipo	Subtipo	Portaria 134	CHS Outro	CHS Amb.	CHS Hosp.	CHS Total
ADEMAR CANDIDO FERREIRA	700504970841853	782320 - CONDUTOR DE AMBULANCIA	SIM	VINCULO EMPREGATICIO	ESTATUTARIO	SERVIDOR PROPRIO		0	40	0	40
ALEXANDRA PIRES CHINAGLIA	702308140268311	223505 - ENFERMEIRO	SIM	INTERMEDIADO	AUTONOMO	PESSOA JURIDICA		0	40	0	40
ALEXSANDRO ROBERTO PINHEIRO	700406443391749	131210 - GERENTE DE SERVICOS DE SAUDE	SIM	VINCULO EMPREGATICIO	ESTATUTARIO	SERVIDOR PROPRIO		40	0	0	40
ALISON FERNANDO DA SILVA OLIVEIRA	700402528192550	225125 - MEDICO CLINICO	SIM	INTERMEDIADO	AUTONOMO	PESSOA JURIDICA		0	40	0	40
ANA CARLA ANTUNES FAGUNDES	703003841812375	223505 - ENFERMEIRO	SIM	INTERMEDIADO	AUTONOMO	PESSOA JURIDICA		0	40	0	40
ANDERSON LUIZ ARTMANN	704009874100262	422110 - RECEPCIONISTA DE CONSULTORIO MEDICO	SIM	VINCULO EMPREGATICIO	ESTATUTARIO	SERVIDOR PROPRIO		40	0	0	40
ANDRE RECH FELTRIN	704808051505743	782320 - CONDUTOR DE AMBULANCIA	SIM	INTERMEDIADO	CELETISTA	NAO SE APLICA		0	40	0	40
ANTONIA MARCELINA FELIX SOUZA SANTOS	700000737914909	422110 - RECEPCIONISTA DE CONSULTORIO MEDICO	SIM	VINCULO EMPREGATICIO	ESTATUTARIO	SERVIDOR PROPRIO		40	0	0	40
ANTONIO JOSE CORDEIRO SILVA	700300985734932	322205 - TECNICO DE ENFERMAGEM	SIM	VINCULO EMPREGATICIO	ESTATUTARIO	SERVIDOR PROPRIO		0	40	0	40
ANTONIO LUIZ DE ALMEIDA	706807279358124	782320 - CONDUTOR DE AMBULANCIA	SIM	INTERMEDIADO	CELETISTA	NAO SE APLICA		0	20	0	20
ARIELSON SANTOS PEREIRA	704809545411244	322205 - TECNICO DE ENFERMAGEM	SIM	INTERMEDIADO	CELETISTA	NAO SE APLICA		0	40	0	40

Total de profissionais

11

Nome	CNS	CBO	SUS	Vinculação	Tipo	Subtipo	Portaria 134	CHS Outro	CHS Amb.	CHS Hosp.	CHS Total
BERNADINA LEITE DE SOUZA	700407932242445	322205 - TECNICO DE ENFERMAGEM	SIM	INTERMEDIADO	CELETISTA	NAO SE APLICA		0	40	0	40
BRENO SILVA OJIMA	704007395811868	225125 - MEDICO CLINICO	SIM	INTERMEDIADO	AUTONOMO	PESSOA JURIDICA		0	4	0	4
BRUNA GABRIELA MARCON	700504756959555	225125 - MEDICO CLINICO	SIM	INTERMEDIADO	AUTONOMO	PESSOA JURIDICA		0	40	0	40
CARLOS EDUARDO PEREIRA KLAUCK	980016287694381	223605 - FISIOTERAPEUTA GERAL	SIM	INTERMEDIADO	AUTONOMO	PESSOA JURIDICA		0	40	0	40
CAROLINE ALVES DA SILVA	700009591826103	322205 - TECNICO DE ENFERMAGEM	SIM	VINCULO EMPREGATICIO	ESTATUTARIO	SERVIDOR PROPRIO		0	40	0	40
CAROLINE VENDRAMIN	203093299780007	223605 - FISIOTERAPEUTA GERAL	SIM	INTERMEDIADO	AUTONOMO	PESSOA JURIDICA		0	40	0	40
CELIA GALVES BOENO	702000899232486	322230 - AUXILIAR DE ENFERMAGEM	SIM	VINCULO EMPREGATICIO	ESTATUTARIO	SERVIDOR PROPRIO		0	40	0	40
CLAUDENIR JOSE DOS SANTOS	700403901511343	782320 - CONDUTOR DE AMBULANCIA	SIM	VINCULO EMPREGATICIO	ESTATUTARIO	SERVIDOR PROPRIO		0	40	0	40
CLEIDE LIMA RIBEIRO	705708400787330	322205 - TECNICO DE ENFERMAGEM	SIM	VINCULO EMPREGATICIO	ESTATUTARIO	SERVIDOR PROPRIO		0	40	0	40
DAIANE APARECIDA CANANI CAMPOS	705009439672353	322205 - TECNICO DE ENFERMAGEM	SIM	VINCULO EMPREGATICIO	ESTATUTARIO	SERVIDOR PROPRIO		0	40	0	40
DANIELLY KRISTINE RIBEIRO CARDOZO	702401064764727	223505 - ENFERMEIRO	SIM	INTERMEDIADO	AUTONOMO	PESSOA JURIDICA		0	40	0	40
DAVID DEHEZA MELGAR	898005186172644	225125 - MEDICO CLINICO	SIM	INTERMEDIADO	AUTONOMO	PESSOA JURIDICA		0	4	0	4
EDILES REGINA HEEMANN	708501301051972	322205 - TECNICO DE ENFERMAGEM	SIM	VINCULO EMPREGATICIO	ESTATUTARIO	SERVIDOR PROPRIO		0	40	0	40
ELEANDRA VALADARES SOARES	702300115112918	322205 - TECNICO DE ENFERMAGEM	SIM	VINCULO EMPREGATICIO	ESTATUTARIO	SERVIDOR PROPRIO		0	40	0	40
ELIANE MOURA DA SILVA	704201585397690	223505 - ENFERMEIRO	SIM	INTERMEDIADO	AUTONOMO	PESSOA JURIDICA		0	40	0	40
ELISANGELA TAVARES DOS SANTOS	700500371936756	322205 - TECNICO DE ENFERMAGEM	SIM	VINCULO EMPREGATICIO	ESTATUTARIO	SERVIDOR PROPRIO		0	40	0	40

Total de profissionais

27

Nome	CNS	CBO	SUS	Vinculação	Tipo	Subtipo	Portaria 134	CHS Outro	CHS Amb.	CHS Hosp.	CHS Total
ELISEMA BERTOLDI	703002823213472	322205 - TECNICO DE ENFERMAGEM	SIM	VINCULO EMPREGATICO	ESTATUTARIO	SERVIDOR PROPRIO		0	40	0	40
ELIZENE DA SILVA ALMEIDA	705002016525857	322205 - TECNICO DE ENFERMAGEM	SIM	VINCULO EMPREGATICO	ESTATUTARIO	SERVIDOR PROPRIO		0	6	0	6
EMANUELA VANZELLA	700208980059321	225125 - MEDICO CLINICO	SIM	INTERMEDIADO	AUTONOMO	PESSOA JURIDICA		0	6	0	6
FABRICIA NUNES DA COSTA	704804017162541	322205 - TECNICO DE ENFERMAGEM	SIM	INTERMEDIADO	CELETISTA	NAO SE APLICA		0	40	0	40
FELIPE DA CRUZ GOMES	706309797305571	322205 - TECNICO DE ENFERMAGEM	SIM	INTERMEDIADO	CELETISTA	NAO SE APLICA		0	40	0	40
FELIPE DAMASCENO APPEL	702600281567145	225125 - MEDICO CLINICO	SIM	INTERMEDIADO	AUTONOMO	PESSOA JURIDICA		0	4	0	4
FRANCIELI GUARNIERI	703405295402016	225125 - MEDICO CLINICO	SIM	INTERMEDIADO	AUTONOMO	PESSOA JURIDICA		0	40	0	40
FRANCISCO DE ASSIS CAMARGO	704001350951061	322230 - AUXILIAR DE ENFERMAGEM	SIM	VINCULO EMPREGATICO	ESTATUTARIO	SERVIDOR PROPRIO		0	40	0	40
GICELIA CRISTINA DOS SANTOS	700403442798842	322205 - TECNICO DE ENFERMAGEM	SIM	INTERMEDIADO	CELETISTA	NAO SE APLICA		0	6	0	6
GLORIA MARIA DE SIQUEIRA	701201043972413	322205 - TECNICO DE ENFERMAGEM	SIM	VINCULO EMPREGATICO	ESTATUTARIO	SERVIDOR PROPRIO		0	40	0	40
GUILHERME MOREIRA DIAS	706204090989061	225270 - MEDICO ORTOPEDISTA E	SIM	INTERMEDIADO	AUTONOMO	PESSOA JURIDICA		0	6	0	6
GUTTENBERG MATHEUS SOARES GOLIN	706401672841488	225125 - MEDICO CLINICO	SIM	INTERMEDIADO	AUTONOMO	PESSOA JURIDICA		0	40	0	40
HELEN THAIS ANSELMO DALL AQUA	703403285554814	422110 - RECEPCIONISTA DE CONSULTORIO MEDICO	SIM	INTERMEDIADO	COOPERADO	NAO SE APLICA		40	0	0	40
HELIO AGUIAR NETO	700001094682300	782320 - CONDUTOR DE AMBULANCIA	SIM	VINCULO EMPREGATICO	ESTATUTARIO	SERVIDOR PROPRIO		0	40	0	40
HENEDY DE FREITAS OLIVEIRA	898004846066292	131205 - DIRETOR DE SERVICOS DE SAUDE	SIM	VINCULO EMPREGATICO	CARGO COMISSONAD	SEM VINCULO		0	2	0	2
HENEDY DE FREITAS OLIVEIRA	898004846066292	225125 - MEDICO CLINICO	SIM	INTERMEDIADO	AUTONOMO	PESSOA JURIDICA		0	40	0	40

Total de profissionais 43

Nome	CNS	CBO	SUS	Vinculação	Tipo	Subtipo	Portaria 134	CHS Outro	CHS Amb.	CHS Hosp.	CHS Total
IDIVANIA FATIMA MACHADO	702101796687898	322205 - TECNICO DE ENFERMAGEM	SIM	VINCULO EMPREGATICIO	ESTATUTARIO	SERVIDOR PROPRIO		0	40	0	40
INES TERESINHA MASWOSKI	708700137578893	251605 - ASSISTENTE SOCIAL	SIM	VINCULO EMPREGATICIO	ESTATUTARIO	SERVIDOR PROPRIO		0	30	0	30
IOMAR MURASSAKI GMOATO	700504965324153	225270 - MEDICO ORTOPEDISTA E	SIM	VINCULO EMPREGATICIO	ESTATUTARIO	SERVIDOR PROPRIO		0	20	0	20
IRACILDA INACIO FERRAZ DE SOUZA	708203183576145	322205 - TECNICO DE ENFERMAGEM	SIM	VINCULO EMPREGATICIO	ESTATUTARIO	SERVIDOR PROPRIO		0	40	0	40
IVONETE MEIRELES DA SILVA LISBOA	706701510815616	322205 - TECNICO DE ENFERMAGEM	SIM	VINCULO EMPREGATICIO	ESTATUTARIO	SERVIDOR PROPRIO		0	40	0	40
JACKSON LEIVAS POPIA	700004763027500	225125 - MEDICO CLINICO	SIM	INTERMEDIADO	AUTONOMO	PESSOA JURIDICA		0	4	0	4
JANAINA CAGNANI BRASILEIRO	701200044930012	131210 - GERENTE DE SERVICOS DE SAUDE	SIM	VINCULO EMPREGATICIO	CARGO COMISSIONAD	SEM VINCULO		0	2	0	2
JANAINA CAGNANI BRASILEIRO	701200044930012	223505 - ENFERMEIRO	SIM	INTERMEDIADO	AUTONOMO	PESSOA JURIDICA		0	40	0	40
JANDERSON DA COSTA MARQUES	709609645969975	223605 - FISIOTERAPEUTA GERAL	SIM	INTERMEDIADO	AUTONOMO	PESSOA JURIDICA		0	40	0	40
JAQUELINE ARAUJO FREITAS	708503040671680	223505 - ENFERMEIRO	SIM	INTERMEDIADO	AUTONOMO	PESSOA JURIDICA		0	40	0	40
JAQUELINE DOS SANTOS	700509959264459	521130 - ATENDENTE DE FARMACIA BALCONISTA	SIM	INTERMEDIADO	COOPERADO	NAO SE APLICA		40	0	0	40
JARI APARECIDO DE FREITAS JUNIOR	701004838816491	225125 - MEDICO CLINICO	SIM	INTERMEDIADO	AUTONOMO	PESSOA JURIDICA		0	40	0	40
JEAN CARLOS DOS SANTOS	705801454571134	322205 - TECNICO DE ENFERMAGEM	SIM	VINCULO EMPREGATICIO	ESTATUTARIO	SERVIDOR PROPRIO		0	40	0	40
JENIFFER CHARLENE SILVA DALAZEN	700605959098163	225125 - MEDICO CLINICO	SIM	INTERMEDIADO	AUTONOMO	PESSOA JURIDICA		0	40	0	40
JESSICA LIMAS NASCIMENTO	701007869903194	223505 - ENFERMEIRO	SIM	INTERMEDIADO	AUTONOMO	PESSOA JURIDICA		0	40	0	40
JESSICA PENNA SEVERO	704608662557521	225125 - MEDICO CLINICO	SIM	INTERMEDIADO	AUTONOMO	PESSOA JURIDICA		0	10	0	10

Total de profissionais

59

Nome	CNS	CBO	SUS	Vinculação	Tipo	Subtipo	Portaria 134	CHS Outro	CHS Amb.	CHS Hosp.	CHS Total
JOVANO LUSTOSA	706808732867227	782320 - CONDUTOR DE AMBULANCIA	SIM	VINCULO EMPREGATICO	ESTATUTARIO	SERVIDOR PROPRIO		0	40	0	40
JULIANA CARDOSO LEITE	700002720805909	521130 - ATENDENTE DE FARMACIA BALCONISTA	SIM	INTERMEDIADO	COOPERADO	NAO SE APLICA		40	0	0	40
JULIANA DE SOUZA PEREIRA	706206556536662	223405 - FARMACEUTICO	SIM	INTERMEDIADO	CELETISTA	NAO SE APLICA		40	0	0	40
KEILA MARIA CUTRIM PINTO	702803677835260	322205 - TECNICO DE ENFERMAGEM	SIM	VINCULO EMPREGATICO	ESTATUTARIO	SERVIDOR PROPRIO		0	40	0	40
LEANDRO ALMEIDA ASSUNCAO	701006853976692	225125 - MEDICO CLINICO	SIM	INTERMEDIADO	AUTONOMO	PESSOA JURIDICA		0	6	0	6
LEONARDO PERIN SMANIOTTO	704603631723026	225125 - MEDICO CLINICO	SIM	INTERMEDIADO	AUTONOMO	PESSOA JURIDICA		0	6	0	6
LILLIANY FERNANDES FRANCA	707407092002972	322205 - TECNICO DE ENFERMAGEM	SIM	VINCULO EMPREGATICO	ESTATUTARIO	SERVIDOR PROPRIO		0	40	0	40
LINDOIA SILVA LEITAO	702608716273341	322205 - TECNICO DE ENFERMAGEM	SIM	VINCULO EMPREGATICO	ESTATUTARIO	SERVIDOR PROPRIO		0	40	0	40
LUANA MACHEA MIRANDA	701405611032736	225125 - MEDICO CLINICO	SIM	INTERMEDIADO	AUTONOMO	PESSOA JURIDICA		0	4	0	4
LUCIANA BONADIMAN MACHADO	706206005918267	322205 - TECNICO DE ENFERMAGEM	SIM	VINCULO EMPREGATICO	ESTATUTARIO	SERVIDOR PROPRIO		0	40	0	40
LUCIMARA DONIZETE FERNANDES	700802926272488	322205 - TECNICO DE ENFERMAGEM	SIM	VINCULO EMPREGATICO	ESTATUTARIO	SERVIDOR PROPRIO		0	40	0	40
LUMA FERNANDES BARBOSA	700007028667108	225125 - MEDICO CLINICO	SIM	INTERMEDIADO	AUTONOMO	PESSOA JURIDICA		0	40	0	40
MARCIA FERREIRA BRITO DE ASSUNCAO	700507137527051	322205 - TECNICO DE ENFERMAGEM	SIM	INTERMEDIADO	CELETISTA	NAO SE APLICA		0	40	0	40
MARCOS PAULO MOURAO RIBEIRO	700802462569283	225270 - MEDICO ORTOPEDISTA E	SIM	INTERMEDIADO	AUTONOMO	PESSOA JURIDICA		0	2	0	2
MARESSA CHRYSYNNNA FIALHO DA SILVA SOUSA	702000321678789	322205 - TECNICO DE ENFERMAGEM	SIM	INTERMEDIADO	CELETISTA	NAO SE APLICA		0	40	0	40
MARIELLI MACHADO KAMINSKI	707406030940579	223505 - ENFERMEIRO	SIM	VINCULO EMPREGATICO	ESTATUTARIO	SERVIDOR PROPRIO		0	40	0	40

Total de profissionais

75

Nome	CNS	CBO	SUS	Vinculação	Tipo	Subtipo	Portaria 134	CHS Outro	CHS Amb.	CHS Hosp.	CHS Total
MARILIA MARIA NASCIMENTO DE CARVALHO	701208094277611	322205 - TECNICO DE ENFERMAGEM	SIM	INTERMEDIADO	CELETISTA	NAO SE APLICA		0	40	0	40
MARISTELA GRANDO	708109518990939	322605 - TECNICO DE IMOBILIZACAO	SIM	INTERMEDIADO	CELETISTA	NAO SE APLICA		0	30	0	30
MARLI DAMAS XAVIER	700204941787725	322205 - TECNICO DE ENFERMAGEM	SIM	VINCULO EMPREGATICIO	ESTATUTARIO	SERVIDOR PROPRIO		0	40	0	40
MARLI DE FATIMA ZEIDA	700402457747946	422110 - RECEPCIONISTA DE CONSULTORIO MEDICO	SIM	VINCULO EMPREGATICIO	ESTATUTARIO	SERVIDOR PROPRIO		40	0	0	40
MAURICIO JUNIOR GUADAGNIN	708607575567288	225125 - MEDICO CLINICO	SIM	INTERMEDIADO	AUTONOMO	PESSOA JURIDICA		0	40	0	40
MELISSA LORRAYNE DE SOUZA SILVESTRE DA SILVA	709009878824010	521130 - ATENDENTE DE FARMACIA BALCONISTA	SIM	INTERMEDIADO	COOPERADO	NAO SE APLICA		40	0	0	40
MICHAELI CARDOSO TORRES	703206601294893	322205 - TECNICO DE ENFERMAGEM	SIM	INTERMEDIADO	CELETISTA	NAO SE APLICA		0	40	0	40
MILENE COELHO	700404169955650	223505 - ENFERMEIRO	SIM	VINCULO EMPREGATICIO	ESTATUTARIO	SERVIDOR PROPRIO		0	40	0	40
NEIVA OLIVEIRA DA SILVA TONELLO	700501741673054	322205 - TECNICO DE ENFERMAGEM	SIM	VINCULO EMPREGATICIO	ESTATUTARIO	SERVIDOR PROPRIO		0	40	0	40
NEUZA BATISTA DOS SANTOS	705000431266854	322230 - AUXILIAR DE ENFERMAGEM	SIM	VINCULO EMPREGATICIO	ESTATUTARIO	SERVIDOR PROPRIO		0	40	0	40
OSEIAS DA SILVA DALLABARBA	703202649886096	223505 - ENFERMEIRO	SIM	INTERMEDIADO	AUTONOMO	PESSOA JURIDICA		0	40	0	40
PAULO DIAS DOS SANTOS	700504956431260	322205 - TECNICO DE ENFERMAGEM	SIM	VINCULO EMPREGATICIO	ESTATUTARIO	SERVIDOR PROPRIO		0	40	0	40
PRISCILA APARECIDA RIBEIRO DE LIMA DOS SANTOS	704605163010222	322205 - TECNICO DE ENFERMAGEM	SIM	VINCULO EMPREGATICIO	ESTATUTARIO	SERVIDOR PROPRIO		0	40	0	40
RAFAEL CERANTO ALVARADO	702304141497418	225125 - MEDICO CLINICO	SIM	INTERMEDIADO	AUTONOMO	PESSOA JURIDICA		0	40	0	40
REGIANE AZEVEDO DA SILVA	700408188704750	322205 - TECNICO DE ENFERMAGEM	SIM	INTERMEDIADO	CELETISTA	NAO SE APLICA		0	40	0	40
RODRIGO DA SILVA BORGES	707609243812692	225125 - MEDICO CLINICO	SIM	INTERMEDIADO	AUTONOMO	PESSOA JURIDICA		0	40	0	40

Total de profissionais

91

Nome	CNS	CBO	SUS	Vinculação	Tipo	Subtipo	Portaria 134	CHS Outro	CHS Amb.	CHS Hosp.	CHS Total
ROSANE TERESINHA DE SOUZA	705004658533850	225270 - MEDICO ORTOPEDISTA E	SIM	INTERMEDIADO	AUTONOMO	PESSOA JURIDICA		0	4	0	4
ROSANGELA ROSA DA SILVA	704508309883318	422110 - RECEPCIONISTA DE CONSULTORIO MEDICO	SIM	INTERMEDIADO	CELETISTA	NAO SE APLICA		40	0	0	40
ROSELI FRANCO GONCALVES	702004885094586	322205 - TECNICO DE ENFERMAGEM	SIM	INTERMEDIADO	CELETISTA	NAO SE APLICA		0	40	0	40
ROSIMERI TONHI	702107718525295	322205 - TECNICO DE ENFERMAGEM	SIM	VINCULO EMPREGATICIO	ESTATUTARIO	SERVIDOR PROPRIO		0	40	0	40
SAULO MANSUETO RODRIGUES PALMA	702305125291011	225125 - MEDICO CLINICO	SIM	INTERMEDIADO	AUTONOMO	PESSOA JURIDICA		0	40	0	40
SILVANA STOLFO SMANIOTTO	705403451478597	322205 - TECNICO DE ENFERMAGEM	SIM	INTERMEDIADO	CELETISTA	NAO SE APLICA		0	40	0	40
SONIA DALA RIVA	700008755671203	322205 - TECNICO DE ENFERMAGEM	SIM	VINCULO EMPREGATICIO	ESTATUTARIO	SERVIDOR PROPRIO		0	40	0	40
VALDRIANGELO ALVES QUEIROZ	709204236480537	223505 - ENFERMEIRO	SIM	VINCULO EMPREGATICIO	ESTATUTARIO	SERVIDOR PROPRIO		0	40	0	40
VANESSA BEN	704205276203283	322205 - TECNICO DE ENFERMAGEM	SIM	VINCULO EMPREGATICIO	ESTATUTARIO	SERVIDOR PROPRIO		0	40	0	40
WAGNER ARYEL DE SOUZA PINTO	705009672257355	223505 - ENFERMEIRO	SIM	VINCULO EMPREGATICIO	ESTATUTARIO	SERVIDOR PROPRIO		0	40	0	40
WALDJA CLEANE FERNANDES DA SILVA	707304085638970	521130 - ATENDENTE DE FARMACIA BALCONISTA	SIM	INTERMEDIADO	COOPERADO	NAO SE APLICA		40	0	0	40
WALTER PRIMO PERIM JUNIOR	702408503406125	225125 - MEDICO CLINICO	SIM	VINCULO EMPREGATICIO	ESTATUTARIO	SERVIDOR PROPRIO		0	6	0	6
WEIDER FONTES FONSECA	700507312055559	223605 - FISIOTERAPEUTA GERAL	SIM	INTERMEDIADO	AUTONOMO	PESSOA JURIDICA		0	40	0	40
WESLEY ROBERTO DE ALMEIDA LOBO	700401426484640	223505 - ENFERMEIRO	SIM	VINCULO EMPREGATICIO	ESTATUTARIO	SERVIDOR PROPRIO		0	40	0	40
YARA BEATRIZ SCHWEINBERGER	708502366615871	223505 - ENFERMEIRO	SIM	VINCULO EMPREGATICIO	ESTATUTARIO	SERVIDOR PROPRIO		0	40	0	40

Total de profissionais

106



Sorriso, 23 de maio de 2022.

**OFÍCIO N° 099/2022/SAMA**

**Ilmo. Senhor Presidente, da Câmara dos Vereadores Leandro Damiani**

**Assunto: Resposta ao requerimento 113/2022**

Ao cumprimentá-lo cordialmente, vimos por meio deste, apresentar resposta ao requerimento listado acima, informamos que conforme parecer da Controladoria Geral do Município, com o objetivo de dar legalidade aos serviços da Patrulha Mecanizada, os maquinários que constam nos termos de cessão de uso 97/SEAF/2016 e 94/SEAF/2018, necessitaram ser devolvidos à posse da Prefeitura Municipal de Sorriso, a qual se responsabilizará por sua manutenção e uso regulamentados pelo DECRETO MUNICIPAL N° 494, DE 06 DE ABRIL DE 2021.

Também informamos que após várias reuniões e parecer favorável do Conselho Municipal de Desenvolvimento Rural Sustentável as associações concordaram com o procedimento e os maquinários encontram-se no barracão de máquinas e implementos da Secretaria Municipal de Agricultura e Meio Ambiente, dentro do Assentamento Jonas Pinheiro.

Sem mais para o momento, aproveitamos a oportunidade para reiterar nossos votos de estima e consideração, nos colocando à disposição para quaisquer esclarecimentos.

Atenciosamente,

**Marcelo Lincoln Alves da Silva**  
Secretário Municipal de Agricultura e Meio Ambiente

Prefeitura Municipal de Sorriso  
Recebido em 27/05/22  
Hora 19:08  
Secretaria de Administração

Paula





# Câmara Municipal de Sorriso

ESTADO DE MATO GROSSO

"Sorriso: A Capital Nacional do Agronegócio"

REQUERIMENTO Nº 113/2022



**MAURICIO GOMES - PSB**, vereador com assento nesta Casa, de conformidade com os artigos 118 e 121 do Regimento Interno, requer à Mesa que este Expediente seja encaminhado ao Exmo. Sr. Ari Lafin, Prefeito Municipal, com cópias à Secretaria Municipal de Administração e a Secretaria Municipal de Agricultura e Meio Ambiente, **requerendo informações sobre a Patrulha Mecanizada está sendo retirada, da Associação das Mulheres, Aprocel e Coopercel, no Assentamento Jonas Pinheiro, no município de Sorriso-MT.**

## JUSTIFICATIVAS

Considerando que é assegurado ao Vereador promover, perante quaisquer autoridades, entidades ou órgãos da administração Municipal, direta ou indireta e fundacional, os interesses públicos ou reivindicações coletivas de âmbito Municipal ou das comunidades representadas, podendo requerer, no mesmo sentido, a atenção de autoridades Federais ou Estaduais (Art. 244, inciso V do Regimento Interno da Câmara Municipal de Sorriso);

Considerando que a função fiscalizadora desta Casa é exercida por meio de requerimento sobre fatos sujeitos à fiscalização da Câmara e pelo controle externo da execução orçamentária do município, com o auxílio do Tribunal de Contas do Estado (Art. 2º, § 3º do Regimento Interno da Câmara Municipal de Sorriso);

Considerando que todos têm direito a receber dos órgãos públicos informações de seu interesse particular, ou de interesse coletivo ou geral, que serão prestadas no prazo da lei, sob pena de responsabilidade, ressalvadas aquelas cujo sigilo seja imprescindível à segurança da sociedade e do Estado (Inciso XXXIII do art. 5º da Constituição Federal de 1988);

Considerando que a intenção da presente propositura é de um acompanhamento mais aprofundado sobre as informações solicitadas, para melhor entendimento dos parlamentares e da população.

Câmara Municipal de Sorriso, estado de Mato Grosso, em 11 de maio de 2022.

  
**MAURICIO GOMES**  
Vereador - PSB



Sorriso, 23 de maio de 2022.

**OFÍCIO N° 097/2022/SAMA**

**Ilmo. Senhor Presidente, da Câmara dos Vereadores Leandro Damiani**

**Assunto: Resposta ao requerimento 110/2022**

Ao cumprimentá-lo cordialmente, vimos por meio deste, apresentar resposta ao requerimento listado acima, informamos que o caminhão Agrale Frota T-65, placa QBT-9324 encontra-se no pátio da Secretaria Municipal de Obras aguardando as peças e equipamentos licitados para a manutenção.

Conforme mostram os documentos anexos, a Prefeitura Municipal de Sorriso, realizou todos os procedimentos administrativos corretos para licitação e aquisição de peças, no entanto, há uma escassez de peças no mercado e os fornecedores que venceram o processo licitatório não tem conseguido fazer as entregas adequadas.

O município com seus diferentes recursos tem atendido todas as demandas das cooperativas. Em nenhum momento as cooperativas ficaram sem o transporte de seus produtos e ainda a Secretaria de Agricultura e Meio Ambiente adquiriu um novo caminhão para substituir o referido.

Sem mais para o momento, aproveitamos a oportunidade para reiterar nossos votos de estima e consideração, nos colocando à disposição para quaisquer esclarecimentos.

Atenciosamente,

**Marcelo Lincoln Alves da Silva**  
Secretário Municipal de Agricultura e Meio Ambiente

Prefeitura Municipal de Sorriso  
Recebido em 24/05/2022  
Hora 12:10  
Secretaria de Administração



# Câmara Municipal de Sorriso

ESTADO DE MATO GROSSO

"Sorriso: A Capital Nacional do Agronegócio"

REQUERIMENTO Nº 110/2022

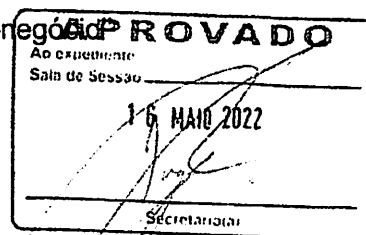

**MAURICIO GOMES - PSB**, vereador com assento nesta Casa, de conformidade com os artigos 118 e 121 do Regimento Interno, requer à Mesa que este Expediente seja encaminhado ao Exmo. Sr. Ari Lafin, Prefeito Municipal, com cópias à Secretaria Municipal de Administração e à Secretaria Municipal de Agricultura e Meio Ambiente, **requerendo informações sobre o caminhão que era para atender o Programa da Agricultura familiar no Assentamento Jonas Pinheiro, está parado há 02 anos no pátio da Secretaria Municipal de Obras e Serviços Públicos**

## JUSTIFICATIVAS

Considerando que é assegurado ao Vereador promover, perante quaisquer autoridades, entidades ou órgãos da administração Municipal, direta ou indireta e fundacional, os interesses públicos ou reivindicações coletivas de âmbito Municipal ou das comunidades representadas, podendo requerer, no mesmo sentido, a atenção de autoridades Federais ou Estaduais (Art. 244, inciso V do Regimento Interno da Câmara Municipal de Sorriso);

Considerando que foi disponibilizado um caminhão para atender o Programa de Agricultura familiar no Assentamento Jonas Pinheiro, mais infelizmente já faz 02 anos que está parado no Pátio as Secretaria Municipal de Obras sem uso nenhum.

Considerando que a função fiscalizadora desta Casa é exercida por meio de requerimento sobre fatos sujeitos à fiscalização da Câmara e pelo controle externo da execução orçamentária do município, com o auxílio do Tribunal de Contas do Estado (Art. 2º, § 3º do Regimento Interno da Câmara Municipal de Sorriso);

Considerando que todos têm direito a receber dos órgãos públicos informações de seu interesse particular, ou de interesse coletivo ou geral, que serão prestadas no prazo da lei, sob pena de responsabilidade, ressalvadas aquelas cujo sigilo seja imprescindível à segurança da sociedade e do Estado (Inciso XXXIII do art. 5º da Constituição Federal de 1988);

Considerando que a intenção da presente propositura é de um acompanhamento mais aprofundado sobre as informações solicitadas, para melhor entendimento dos parlamentares e da população.

Câmara Municipal de Sorriso, estado de Mato Grosso, em 11 de maio de 2022.

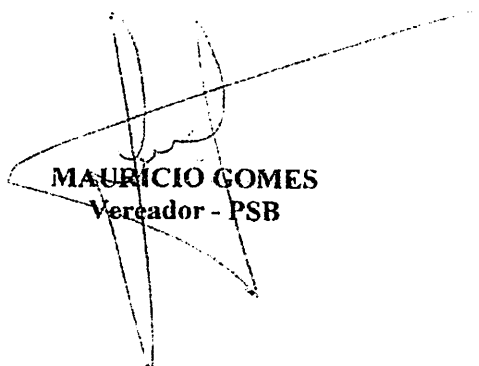
  
**MAURICIO GOMES**  
Vereador - PSB

(66) 99699-9026

Wenderson (SAMA)



**ANEXO IX  
FICHA DE COMUNICAÇÃO DE DEFEITOS**

**FICHA COMUNICAÇÃO DE DEFEITOS F.C.D -**

**DADOS DO VEÍCULO**

NÚMERO DE FROTA: T-65	DATA DA EMISSÃO: 25/05/2021
PLACA: QBT-9324	HORA: 14:14
MARCA: AGRALE	HODOMETRO:
MODELO:	NOME DO MOTORISTA:
TIPO:	BASE:
ANO:	OBSERVAÇÕES:

**DEFEITOS ONSTATADOS**

**SUSPENSÃO**

- Muito baixa/Batendo
- Mola quebrada
- Dura /Muito macia
- Tensores com folga
- Encclinando

**DIREÇÃO**

- Desalinhada
- Com folga
- Trepidando
- Dura
- Puxando paraolado
- Completar nível de óleo

**FREIOS**

- Chiando
- Puxando
- Com vazamento de ar
- Trepidando
- Prondendo
- Sem pressão
- Pedal alto
- Freio de mão não seg.
- Freio de mão solto
- Freio de mão duro

**RODAS**

- Barulho a normal
- Des./Torta/Amassada
- Pneugasto
- Pneu cortado/furado

**TRANSMISSÃO-0500**

- motor Barulho anormal
- Dando tranco
- Vazando óleo

**EMBREAGEM**

- Embreagem patinando
- Embr. trepidando
- Embreagemalta
- Embreagem baixa
- Cabo embr. quebrado
- Vazandoóleo

**CAIXA DE MUDANÇAS**

- Difícil de engatar marchas
- Escapando marcha
- Ruído na marcha /Travandenamarcha
- Barulho no câmbio
- Com vazamento de ar

**SISTEMA ELÉTRICO**

- Suporte de fixação da bateria solto
- Bateria fraca
- Vazando solução da bateria
- Terminals cabos da bat. Danificados.
- Motor de partida/ Alternador não carrega
- Motor de partida desliz./patinando
- Marcador de temperatura danifica do
- Manômetro de ar danificado
- Ventilação força da danificada
- Buzina fraca ou não funciona
- Luzes do painel com defeito
- Luzes cortesia/rô/pisca alerta queimada
- Farol queimado/desregulado
- Velocímetro com defeito
- Luzes seta/Freio/Placa queimada
- Computador de bordo com alarmes

**MOTOR**

- Morrondo/Afogando
- Falhando/Gritando/ Difícil de pegar
- Superaquecendo/Mangueiras furadas
- Sem força
- Turbo vazando
- Marcha lenta Irregular
- Consumo excessivo de combustível
- Freio motor não acionando
- Vazando óleo /Vazando água
- Top break falhando
- Consumindo óleo

**ARREFECIMENTO**

- Radiador/Colmeia vazando
- Tampa do radiador não veda
- Ventoinha não funciona
- Corroias chiando/gritando/gastas
- Bomba d'água com defeito
- Intercooler vazando
- Fluido do radiador faltando
- Hélice magnética com defeito

**ALIMENTAÇÃO**

- Reservatório de comb. vazando
- Cabo do acelerador onroscando
- Bomba / Bóia de comb. vazando
- Reserv. Combustível sem tampa
- Marcador de combustível danificado
- Chave de ignição/partida c/ defeito

**CARROCERIA**

- Portas mal ajust./ fazendo barulho
- Portas difícil de abrir/fechar
- Vidros fazendo barulho/emperrado
- Escapamento quebrado/furado
- Escapamento solto
- Fumaça penetrando na cabino
- Banco rasgado
- Para-choque/Para-lama amassado
- Porta/ Capô amassado
- Longarinas da carroceria trincada
- Longarinas do chassi trincada
- Assoalho avariado
- Teto/ Tapeto rasgado
- Máquina de vidro com defeito
- Canaletas/Postas soltas/danificadas
- Lavador do para-brisa danificado

**LAVAGEM/LUBRIFICANTES**

- Lavagem simples
- Lavagem completa/interna
- Completar óleo do motor
- Completar óleo do câmbio
- Trocar óleo do
- Trocar óleo câmbio

**ACESSÓRIOS**

- Rádio não funciona
- Antena danificada
- Ar condicionado c/ defeito
- Cinto de segurança com defeito
- Extintor descarregado/faltando
- Macaco com defeito/faltando
- Triângulo com defeito/faltando
- Chave de roda danificada/faltando
- Documentos do veículo vencido



Este comunicado deverá ser preenchido todas as vezes que o veículo e/ou equipamento de transporte apresente algum defeito, Colocando-se um (X) no quadro correspondente, as informações Complementares do defeito.	<b>INFORMAÇÕES COMPLEMENTARES DOS DEFEITOS</b>
<b>SUSPENSÃO</b> JOGO DE AMORTECEDORES, JOGO DE AGLAMENTOS E RETENTORES.	<b>SISTEMA ELÉTRICO</b>
<b>DIREÇÃO</b>	<b>MOTOR</b>
<b>FREIOS</b> JOGO LAMINAS DE FREIO, JOGOS DE CAMPANAS	<b>ARREFECIMENTO</b>
<b>RODAS</b>	<b>ALIMENTAÇÃO</b>
<b>TRANSMISSÃO</b>	<b>CARROCERIA</b>
<b>EMBREAGEM</b>	<b>LAVAGEM/LUBRIFICAÇÃO</b>
<b>CAIXA DE MUDANÇAS</b>	<b>ACESSÓRIOS</b>

<b>OBSERVAÇÕES - OUTROS DEFEITOS CONSTATADOS:</b> BEDIA AMORTECEDORES, LAMINAS DE FREIO, CAMPANAS AGLAMENTOS E RETENTORES.	<b>VISTO/APROVAÇÃO</b> NOME: Assinatura P. de A. - ASSINATURA: DATA:
---	--



**ANEXO IX  
FICHA DE COMUNICAÇÃO DE DEFEITOS**

<b>FICHA COMUNICAÇÃO DE DEFEITOS F.C.D -</b>		
<b>DADOS DO VEÍCULO</b>		
NÚMERO DE FROTA: <b>T-65</b>	DATA DA EMISSÃO: <b>28-03-2022</b>	
PLACA: <b>QBT-9324</b>	HORA:	
MARCA: <b>AGRALE</b>	HODOMETRO:	
MODELO: <b>7500</b>	NOME DO MOTORISTA:	
TIPO:	BASE: <b>AGRICULTURA</b>	
ANO: <b>2016-2016</b>	OBSERVAÇÕES:	
<b>DEFEITOS CONSTATADOS</b>		
<b>SUSPENSÃO</b> <input checked="" type="checkbox"/> Muito baixa/Batendo <input type="checkbox"/> Mola quebrada <input type="checkbox"/> Dura /Muito macia <input type="checkbox"/> Tensores com folga <input type="checkbox"/> Enclinando	<b>CAIXA DE MUDANÇAS</b> <input type="checkbox"/> Difícil de engatar marchas <input type="checkbox"/> Escapando marcha <input type="checkbox"/> Ruído na marcha /Travandona marcha <input type="checkbox"/> Barulho no câmbio <input type="checkbox"/> Com vazamento de ar	<b>ALIMENTAÇÃO</b> <input type="checkbox"/> Reservatório de comb. vazando <input type="checkbox"/> Cabo do acelerador enroscando <input type="checkbox"/> Bomba / Bóia de comb. vazando <input type="checkbox"/> Reserv. Combustível semtampa <input type="checkbox"/> Marcador de combustível danificado <input type="checkbox"/> Chave de ignição/partida c/ defeito
<b>DIREÇÃO</b> <input type="checkbox"/> Desalinhada <input type="checkbox"/> Com folga <input type="checkbox"/> Trepidando <input type="checkbox"/> Dura <input type="checkbox"/> Puxando paraolado <input type="checkbox"/> Completar nível de óleo	<b>SISTEMA ELÉTRICO</b> <input type="checkbox"/> Suporte de fixação da bateria solto <input type="checkbox"/> Bateria fraca <input type="checkbox"/> Vazando solução da bateria <input type="checkbox"/> Terminais cabos da bat. Danificados. <input type="checkbox"/> Motor de partida/ Alternador não carrega <input type="checkbox"/> Motor de partida deslíz./patinando <input type="checkbox"/> Marcador de temperatura danifica do <input type="checkbox"/> Manômetro de ar danificado <input type="checkbox"/> Ventilação força da danificada <input type="checkbox"/> Buzina fraca ou não funciona <input type="checkbox"/> Luzes do painel com defeito <input type="checkbox"/> Luzes cortesia/ré/pisca alerta queimada <input type="checkbox"/> Farol queimado/desregulado <input type="checkbox"/> Velocímetro com defeito <input type="checkbox"/> Luzes seta/Freio/Placa queimada <input type="checkbox"/> Computador de bordo com alarmes	<b>CARROCERIA</b> <input type="checkbox"/> Portas mal ajust./ fazendo barulho <input type="checkbox"/> Portas difícil de abrir/fechar <input type="checkbox"/> Vidros fazendo barulho/emperrado <input type="checkbox"/> Escapamento quebrado/furado <input type="checkbox"/> Escapamento solto <input type="checkbox"/> Fumaça penetrando na cabine <input type="checkbox"/> Banco rasgado <input type="checkbox"/> Para-choque/Para-lama amassado <input type="checkbox"/> Porta/ Capô amassado <input type="checkbox"/> Longarinas da carroceria trincada <input type="checkbox"/> Longarinas do chassi trincada <input type="checkbox"/> Assoalho avariado <input type="checkbox"/> Teto/ Tapete rasgado <input type="checkbox"/> Máquina do vidro com defeito <input type="checkbox"/> Canaletas/Pestanas soltas/danificadas <input type="checkbox"/> Lavador do para-brisa danificado
<b>FREIOS</b> <input type="checkbox"/> Chiando <input type="checkbox"/> Puxando <input type="checkbox"/> Com vazamento de ar <input type="checkbox"/> Trepidando <input type="checkbox"/> Prendendo <input type="checkbox"/> Sem pressão <input type="checkbox"/> Pedal alto <input type="checkbox"/> Freio de mão não seg. <input type="checkbox"/> Freio de mão solto <input type="checkbox"/> Freio de mão duro	<b>MOTOR</b> <input type="checkbox"/> Morrendo/Afogando <input type="checkbox"/> Falhando/Grilando/ Difícil de pegar <input type="checkbox"/> Superaquecendo/Mangueiras furadas <input type="checkbox"/> Sem força <input type="checkbox"/> Turbo vazando <input type="checkbox"/> Marcha lenta irregular <input type="checkbox"/> Consumo excessivo de combustível <input type="checkbox"/> Freio motor não acionando <input type="checkbox"/> Vazando óleo /Vazando água <input type="checkbox"/> Top break falhando <input type="checkbox"/> Consumindo óleo	<b>LAVAGEM/LUBRIFICANTES</b> <input type="checkbox"/> Lavagem simples <input type="checkbox"/> Lavagem completa/interna <input type="checkbox"/> Completar óleo do motor <input type="checkbox"/> Completar óleo do câmbio <input type="checkbox"/> Trocar óleo do <input type="checkbox"/> Trocar óleo câmbio
<b>RODAS</b> <input type="checkbox"/> Barulho a normal <input type="checkbox"/> Des./Torta/Amassada <input type="checkbox"/> Pneugasto <input type="checkbox"/> Pneu cortado/furado	<b>ARREFECIMENTO</b> <input type="checkbox"/> Radiador/Colmeia vazando <input type="checkbox"/> Tampa do radiador não veda <input type="checkbox"/> Ventoinha não funciona <input type="checkbox"/> Correias chiando/grilando/gastas <input type="checkbox"/> Bomba d'água com defeito <input type="checkbox"/> Intercóoler vazando <input type="checkbox"/> Fluido do radiador faltando <input type="checkbox"/> Hélice magnética com defeito	<b>ACESSÓRIOS</b> <input type="checkbox"/> Radio não funciona <input type="checkbox"/> Antena danificada <input type="checkbox"/> Ar condicionado c/ defeito <input type="checkbox"/> Cinto de segurança com defeito <input type="checkbox"/> Extintor descarregado/faltando <input type="checkbox"/> Macaco com defeito/faltando <input type="checkbox"/> Triângulo com defeito/faltando <input type="checkbox"/> Chave de roda danificada/faltando <input type="checkbox"/> Documentos do veículo vencido
<b>TRANSMISSÃO-0500</b> <input type="checkbox"/> motor Barulho anormal <input type="checkbox"/> Dando tranco <input type="checkbox"/> Vazando óleo		
<b>EMBREAGEM</b> <input type="checkbox"/> Embreagem patinando <input type="checkbox"/> Embr. trepidando <input type="checkbox"/> Embreagem alta <input type="checkbox"/> Embreagem baixa <input type="checkbox"/> Cabo embr. quebrado <input type="checkbox"/> Vazando óleo		



Este comunicado deverá ser preenchido todas as vezes que o veículo e/ou equipamento de transporte apresente algum defeito, Colocando-se um (X) no quadro correspondente, as informações Complementares do defeito.	INFORMAÇÕES COMPLEMENTARES DOS DEFEITOS
<b>SUSPENSÃO</b> JOGO DE AMORTECEDORES, JOGO ROLANTE E RETENORES	<b>SISTEMA ELÉTRICO</b>
<b>DIREÇÃO</b>	<b>MOTOR</b>
<b>FREIOS</b> JOGO LONA DE FREIO E CAMPANAS	<b>ARREFECIMENTO</b>
<b>RODAS</b>	<b>ALIMENTAÇÃO</b>
<b>TRANSMISSÃO</b>	<b>CARROCERIA</b>
<b>EMBREAGEM</b>	<b>LAVAGEM/LUBRIFICAÇÃO</b>
<b>CAIXA DE MUDANÇAS</b>	<b>ACESSÓRIOS</b>
<b>OBSERVAÇÕES - OUTROS DEFEITOS CONSTATADOS:</b> REVISÃO GERAL NA SUSPENSÃO, FREIO E CUBA	<b>VISTO/APROVAÇÃO</b> NOME: <i>Adilson Caspary</i> ASSINATURA: DATA: 20-03-2022





**Estado do Mato Grosso**  
**PREFEITURA MUNICIPAL DE SORRISO**

CNPJ 03.239.076/0001-62  
Avenida Porto Alegre, n.º 2525 - Centro - CEP 78890-000  
Fone (66) 3545-4700

**ORDEM DE FORNECIMENTO 3396/2022**

Processo de compra nº: Pregão Eletrônico - 4/2022  
Condição de pagamento:  
Dotação: 06.001.04.122.0002.2044.3.3.90.30.1.500.0000000  
Código Reduzido: 296  
Contrato nº: -----  
Número ARP: 81/2022  
Tipo contrato: -----

**DADOS DO FORNECEDOR**

Nome/ Raz. Social: TNOVE COMERCIO DE PECAS LTDA  
Nome Fantasia: TNOVE CPF/ CNPJ: 30.369.251/0001-09  
Endereço: Miguel Sutil, 14427 - PORTO - CUIABÁ -MT - Fone: (65) 3055-3125  
E - mail: contabilidade@tnovebus.com.br

**RESPONSÁVEL PELA AUTORIZAÇÃO E ESTRUTURA ADMINISTRATIVA**

Nome/ Raz. Social: Marcelo Lincoln Alves Silva  
Estrutura Administrativa: 1.06.001.1 - SECRETARIA DE AGRICULTURA E MEIO AMBIENTE  
Finalidade: AQUISIÇÃO DE PEÇAS MECÂNICAS PARA CONserto DO CAMINHÃO T-65

**ENDEREÇO PARA ENTREGA**

Endereço: Rua SAO JOSE 2094 INDUSTRIAL 1ª ETAPA - SORRISO-MT -

**ESPECIFICAÇÃO DOS ITENS**

Descrição	Unidade	Quantidade	Desc.	Preço Unitário	Valor
PEÇAS DE 1ª LINHA/ LINHA MECÂNICA - VEICULOS MÉDIOS MARCA AGRALE MARCA: AGRALE	un	1,00	11993,0 44000	R\$29.982,6100	R\$17.989,57
Valor Total da Ordem de Fornecimento:					R\$17.989,57

SORRISO - MT- Segunda-feira, 28 de Março de 2022.

Marcelo Lincoln Alves Silva



VDbMDe9iDA

**Signatário 1: MARCELO LINCOLN ALVES SILVA**

Assinado com (Cer. Digital) por Marcelo Lincoln Alves Silva em 30/03/2022 às 08:10 de Brasília

Para confirmar o estado desse documento consulte:

<https://application.kashimasoftware.com.br/assinador/servlet/Documento/consultar>

Código: VDbMDo9iDA



VDbMDo9iDA



PREFEITURA MUNICIPAL DE SORRISO-MT - CNPJ: 03.239.076/0001-62  
 END.: AVENIDA PORTO ALEGRE, 2525 - CENTRO  
 CEP: 78890-000 | SORRISO /MT  
 SEC. AGRICULTURA

PEDIDO: 0000177474  
 DATA: 28/03/2022  
 HORA: 11:17  
 MOISÉS DE SOUZA BRITO

FORNECEDOR: TNOVE COMERCIO DE PEÇAS EIRELI - E-MAIL:  
 comercial@tnovebus.com.br

MARCA: AGRALE

MODELO: A7.500 C/ MOTOR CUMMINS ISF 3.8 4CIL EURO V  
 EURO V

PLACA: OBS-1319 | T-65

3396

N° CHASSI: 9BYC90A2AGC000028

ANO: 2016

DESCRIÇÃO	MODELOS	OCULTAR MODELOS	UN.	R\$ LIQ.	R\$ TOTAL
OK CATRACA FREIO AUTOMATICA 20298	A7.500 C/ MOTOR CUMMINS ISF 3.8 4CIL EURO V MONT./GEN.	<input checked="" type="checkbox"/>	UN	831,31	1 831,31 - 40.00% = 498,78
F CONJUNTO PATIM FREIO DIANTEIRO C/ LONA	A7.500 C/ MOTOR CUMMINS ISF 3.8 4CIL EURO V MONT./GEN. 6027008039007	<input checked="" type="checkbox"/>	UN	1.494,00	4 5.976,00 - 40.00% = 3.585,60
F CONJUNTO PATIM FREIO TRASEIRO C/ LONA	A7.500 C/ MOTOR CUMMINS ISF 3.8 4CIL EURO V MONT./GEN. 6027005070005	<input checked="" type="checkbox"/>	UN	1.617,32	4 6.469,28 - 40.00% = 3.881,56
OK KIT COXIN CABINE COMPLETO 146193 146195	A7.500 C/ MOTOR CUMMINS ISF 3.8 4CIL EURO V MONT./GEN. 6027013193005(2X)+6027013140006(2X) 6027013157000	<input type="checkbox"/>	UN	128,30	2 256,60 - 40.00% = 153,96
OK RETENTOR CUBO RODA DIANTEIRO 20275	A7.500 C/ MOTOR CUMMINS ISF 3.8 4CIL EURO V MONT./GEN. 6027005071003/6027008021005	<input checked="" type="checkbox"/>	UN	57,19	2 114,38 - 40.00% = 68,62
OK RETENTOR CUBO RODA TRASEIRO 20299	A7.500 C/ MOTOR CUMMINS ISF 3.8 4CIL EURO V MONT./GEN. 6027009021004	<input checked="" type="checkbox"/>	UN	157,30	4 629,20 - 40.00% = 377,52
OK ROLAMENTO CONICO CUBO RODA DIANTEIRO EXTERNO 146189	A7.500 C/ MOTOR CUMMINS ISF 3.8 4CIL EURO V MONT./GEN. 4001035007008	<input checked="" type="checkbox"/>	UN	570,85	2 1.141,70 - 40.00% = 685,02
OK ROLAMENTO CONICO CUBO RODA DIANTEIRO INTERNO 61272	A7.500 C/ MOTOR CUMMINS ISF 3.8 4CIL EURO V MONT./GEN. 4001035010002	<input checked="" type="checkbox"/>	UN	497,60	2 995,20 - 40.00% = 597,12
OK ROLAMENTO CONICO CUBO RODA TRASEIRO EXTERNO 20301	A7.500 C/ MOTOR CUMMINS ISF 3.8 4CIL EURO V MONT./GEN. 6027009025005	<input checked="" type="checkbox"/>	UN	497,60	2 995,20 - 40.00% = 597,12
F ROLAMENTO CONICO CUBO RODA TRASEIRO INTERNO	A7.500 C/ MOTOR CUMMINS ISF 3.8 4CIL EURO V MONT./GEN. 6027009024008	<input checked="" type="checkbox"/>	UN	570,85	2 1.141,70 - 40.00% = 685,02
OK SEMI EIXO TRASEIRO 20304	A7.500 C/ MOTOR CUMMINS ISF 3.8 4CIL EURO V MONT./GEN. 6027009033009	<input checked="" type="checkbox"/>	UN	1.603,60	1 1.603,60 - 40.00% = 962,16
F TAMBOR FREIO DIANTEIRO	A7.500 C/ MOTOR CUMMINS ISF 3.8 4CIL EURO V MONT./GEN. 6027008044007	<input checked="" type="checkbox"/>	UN	2.919,45	2 5.838,90 - 40.00% = 3.503,34
OK TAMBOR FREIO TRASEIRO 20305	A7.500 C/ MOTOR CUMMINS ISF 3.8 4CIL EURO V MONT./GEN. 6027009035004	<input checked="" type="checkbox"/>	UN	1.994,77	2 3.989,54 - 40.00% = 2.393,72

Montadora/Genuina |  Fabricante/Original |  Mapa de Cotação |  Inclusão Manual

UNIFORMIZAÇÃO DE ACORDO ABNT NBR 15296 E PARECER N.º 098/2016/CJU-RN/CGU/AGU	
TOTAL BRUTO	R\$ 29.982,61
Deseja incluir DIFAL?	Não Incluiu DIFAL
DESCONTO	40.00%
<b>FRETE</b>	R\$ 0,00
TOTAL LIQUIDO	R\$ 17.989,56

OBSERVAÇÃO

PREGÃO 004/2022 - ATA 081/2022 - T-65

Valor das peças poderão sofrer mudanças, sem aviso prévio, devido as atualizações de mercado. Para que não haja transtornos, aconselhamos a finalizar os pedidos em aberto, para não sofrer alteração.

Reutilizar Pedido |  Enviar Pedido p/ Fornecedor |  Imprimir |  Fechar Janela

MERCADORIA ASSINALADA FALTANDO CHEGAR

MERCADORIA que já foi entregue e conferida



VDBMD09IDA



# Prefeitura Municipal de Sorriso

ATUALIZAÇÃO 1.2

ESTADO DE MATO GROSSO

"Sorriso: A Capital Nacional do Agronegócio"

Gestão 2021/24

## PEDIDO DE COMPRAS OFICINA

DE: <u>OFICINA</u>	HORA: <u>1:15 PM</u>	Nº <u>12340</u>
PARA: <u>DEPARTAMENTO DE COMPRAS</u>	DATA: <u>28</u> / <u>03</u> / <u>2022</u>	

## DADOS DO VEICULO

PREFIXO: <u>T-65</u>	PLACA: <u>QBT9324</u>	SECRETARIA: <u>AGRICULTURA</u>	KM/HR: _____
DESCRIÇÃO VEICULO: <u>CAMINHAO AGRALE A7500 DIESEL</u>	ANO VEIC.: <u>2016/2016</u>		
Nº PATRIMONIO VEIC: <u>819119</u>	NOME MOTORISTA: _____		
MEC. / ELET. / OUTROS: <u>VALDIR</u>	TEL. CONTATO: _____		
Nº C.I.: _____	PED: FEITO POR: <u>JOSÉ</u>	RESP. PELA FROTA: _____	
Nº DA O.S.: _____			

SERVIÇO A REALIZAR E OBSERVAÇÕES	SITUAÇÃO VEICULO
	<input type="checkbox"/> PRIORITÁRIO
	<input type="checkbox"/> PARADO OFICINA
	<input type="checkbox"/> RODANDO
	<input type="checkbox"/> VEIC. TERCERIZADA

## RELAÇÃO DE PEÇAS

QUANT.	DESCRIÇÃO	QUANT.	DESCRIÇÃO
1,00	CATRACA FREIO AUTOMATICA	2,00	ROLAMENTO CONICO CUBO RODA DIANT. INT.
4,00	CONJUNTO PATIM FREIO DIANTEIRO C/ LONA		CÓD.: 40010350010002
	CÓD.: 6027008039007	2,00	ROLAMENTO CONICO CUBO RODA TRAS. EXT.
4,00	CONJUNTO PATIM FREIO TRASEIRO C/ LONA		CÓD.: 6027009025005
	CÓD.: 6027005070005	2,00	ROLAMENTO CONICO CUBO RODA TRAS. INT.
2,00	KIT COXIM CABINE COMPLETO		CÓD.: 6027009024008
	CÓD.: 6027013193005( 2X + 6027013140006 ( 2X )+ 6027013157000	1,00	SEMI EIXO TRASEIRO ( CÓD.: 6027009033009 )
		2,00	TAMBOR FREIO DIANTEIRO (CÓD.: 6027008044007)
2,00	RETENTOR DO CUBO RODA DIANTEIRA	2,00	TAMBOR FREIO TRASEIRO (CÓD.: 6027009035004)
	CÓD.: 6027005071003 / 6027008021005		
4,00	RETENTOR CUBO RODA TRASEIRO		
	CÓD.: 6027009021004		
2,00	ROLAMENTO CONICO CUBO RODA DIANT. EXT.		
	CÓD.: 4001035007008		

SETOR: MECANICA

  
**Moises de Souza Brito**  
**Matrícula 8439**

DEPARTAMENTO DE COMPRAS

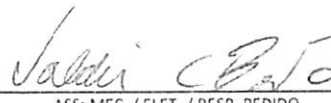
  
ASS: MEC. / ELET. / RESP. PEDIDO

Av. Porto Alegre, 2525 - Caixa Postal 01 - Fone: 66-3545-4700 - Sorriso - Mato Grosso



VDbMDo9IDA



CARLOS T9 PEÇAS



30 de março de 2022

0:43 13:48 ✓✓

Estado do Mato Grosso  
**PREFEITURA MUNICIPAL DE SORRISO**  
 CNPJ: 07.238.770/0001-00  
 Rua do Povo Sorriso - 76219 - Fone: (67) 3368-1000  
 Sorriso - Mato Grosso

**ORDEN DE FORNECIMENTO: 3396/2022**

Processo de compra nº: Projeto Distribuição - 4/2022	Contrato nº:
CNPJ do fornecedor:	Número ANP: 81/2022
Descrição: 06.4011-04.122.0000.0044.3.3.93.35 - 1.500.0000000	Tipo contratada:
CNPJ do contratada:	

PDF T-65 - OF3396.P...

4 páginas • 1,2 MB • PDF 14:07 ✓✓

1:11 14:14 ✓✓

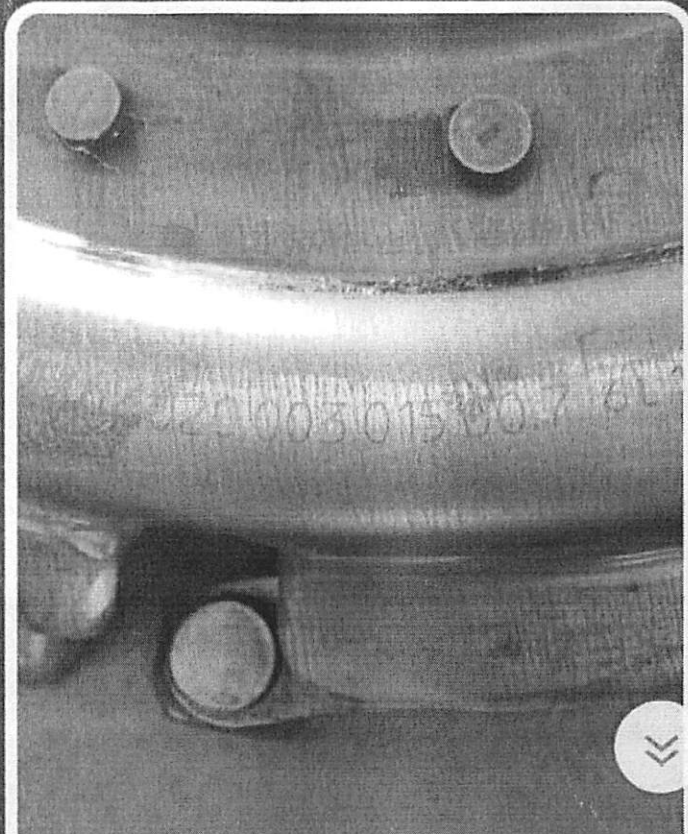



**PREFEITURA DE  
SORRISO**  
CAPITAL NACIONAL DO AGRONEGÓCIO

**Sorriso, 18 de maio de 2022.**

**OFÍCIO Nº 094/2022/SAMA**

**Ilmo. Senhor Presidente, da Câmara dos Vereadores Leandro Damiani**

**Assunto: Resposta ao requerimento 112/2022**

Ao cumprimentá-lo cordialmente, vimos por meio deste, apresentar resposta ao requerimento listado acima, a cooperativa Coopercel está incluída em todos os programas da Secretária de Agricultura: programa Horta viva, Frutifica, Avicultura, Mesa Saudável e Merenda Escolar, tendo todo apoio da Secretaria com patrulha mecanizada, assistência técnica através do SEBRAE e município, transporte para deslocamento para feiras dos produtores e também caminhão e motorista para as coletas e entregas da merenda escolar e mesa saudável, também foi disponibilizado o uso de uma câmara fria já instalada em uma das salas da incubadora.

Sem mais para o momento, aproveitamos a oportunidade para reiterar nossos votos de estima e consideração, nos colocando à disposição para quaisquer esclarecimentos.

Atenciosamente,

**Marcelo Lincoln Alves da Silva**  
Secretário Municipal de Agricultura e Meio Ambiente

Prefeitura Municipal de Sorriso  
Recobido em 18/05/22  
Hora 13:10  
Secretaria de Administração  
Paula



# Câmara Municipal de Sorriso

ESTADO DE MATO GROSSO

"Sorriso: A Capital Nacional do Agronegócio"

<b>APROVADO</b>	
Ao expediente	
Sala de Sessão	
16 MAIO 2022	
Secretaria	

REQUERIMENTO Nº 112/2022

**MAURICIO GOMES - PSB**, vereador com assento nesta Casa, de conformidade com os artigos 118 e 121 do Regimento Interno, requer à Mesa que este Expediente seja encaminhado ao Exmo. Sr. Ari Lafin, Prefeito Municipal, com cópias a Secretaria Municipal de Administração e a Secretaria Municipal de Agricultura e Meio Ambiente, **requerendo informações sobre o que consta no Plano Anual da Coopercel, bem como o que já foi executado no mesmo.**

## JUSTIFICATIVAS

Considerando que é assegurado ao Vereador promover, perante quaisquer autoridades, entidades ou órgãos da administração Municipal, direta ou indireta e fundacional, os interesses públicos ou reivindicações coletivas de âmbito Municipal ou das comunidades representadas, podendo requerer, no mesmo sentido, a atenção de autoridades Federais ou Estaduais (Art. 244, inciso V do Regimento Interno da Câmara Municipal de Sorriso);

Considerando que a função fiscalizadora desta Casa é exercida por meio de requerimento sobre fatos sujeitos à fiscalização da Câmara e pelo controle externo da execução orçamentária do município, com o auxílio do Tribunal de Contas do Estado (Art. 2º, § 3º do Regimento Interno da Câmara Municipal de Sorriso);

Considerando que todos têm direito a receber dos órgãos públicos informações de seu interesse particular, ou de interesse coletivo ou geral, que serão prestadas no prazo da lei, sob pena de responsabilidade, ressalvadas aquelas cujo sigilo seja imprescindível à segurança da sociedade e do Estado (Inciso XXXIII do art. 5º da Constituição Federal de 1988);

Considerando que a intenção da presente propositura é de um acompanhamento mais aprofundado sobre as informações solicitadas, para melhor entendimento dos parlamentares e da população.

Câmara Municipal de Sorriso, estado de Mato Grosso, em 11 de maio de 2022.



**MAURICIO GOMES**  
Vereador - PSB



# Prefeitura Municipal de Sorriso

Secretaria de Agricultura e Meio Ambiente

Data: 08 / 12 / 2021

Ordem de Serviço

0363

De: \_\_\_\_\_

Para: \_\_\_\_\_

Assunto: Reunião da agricultura com cooperados.

Cristina comentou sobre ter compromisso com a entrega de produtos. Ampliação da quantidade de produtos para atender mercado, reunião. Sula comentou que as nutricionistas se irão pegar produtos conforme a quantidade pedida no cronograma. Carlos citou os produtos e os preços dos itens. Márcio perguntou o quilo total ~~de~~ <sup>pro</sup> ano dos itens. João questionou como será dividido a quantidade de cada produto por produtor. Cristina e Carlos explicaram que vão ficar em campo para auxiliar os produtores.

Cristina perguntou para os sócios o que cada um se interessa em produzir e fez uma média de quilos. João → Batata doce 170 Kg cada 15 dias  
Jandir → Batata doce. Teramea → cabotiã.  
Márcio → cabotiã. Márcio M. e Teramea → abobrinha verde.  
Zauri → abobrinha verde + lindomar.  
alface: Márcio M., Ribamar. Banana maçã: Zauri  
Banana nanica: Zauri, Márcio. Beterraba: Ribamar

Assinatura





# Prefeitura Municipal de Sorriso

Secretaria de Agricultura e Meio Ambiente

Data: 08 / 12 / 2021

Ordem de Serviço

0364

De: \_\_\_\_\_

Para: \_\_\_\_\_

Assunto: Chirio verde: Márcio M. Jovaneia, Daiana  
Cantoni. Goiaba: Dagmar, Jovaneia. Inhame:  
Daiana Cantoni. mamão Formosa: Dagmar, Jova  
neia, Zauri. mandioca: Márcio M. Joel, Guto,  
Jandir. Melancia: Zauri, Ribamar, Márcio M.  
Pepino: Jovaneia, Márcio M. Pimentão: Dagmar.  
Quiabo: Daiana Cantoni.

Cristina questiona o que os sócios precisam.  
caminhão, câmara fria; câmara fria (prie  
ridade); patrulha mecanizado, p/de pato, niveladora.  
Cristina fez o escalonamento das patrulhas.  
tratores só na cantina 65 a 70 cv traçado.

Paulo Henrique Drey - Luiz J. Zioratti  
Cristina Lira - Gerson Riblin  
Jovaneia Botas da Daiana Cantoni  
Marcos Carlos Kaye - Cláudio e Márcio  
Maria Beatriz de Souza Silva.

Assinatura

PROGRAMA DE ALIMENTAÇÃO ESCOLAR DE SORRISO-MT

CHAMADA PÚBLICA Nº 01/2021

PROJETO DE VENDA DE GÊNEROS ALIMENTÍCIOS DA AGRICULTURA FAMILIAR PARA ALIMENTAÇÃO ESCOLAR

<b>I – IDENTIFICAÇÃO DO GRUPO FORMAL DE AGRICULTORES E EMPREENDEDORES DE BASE FAMILIAR RURAL</b>		
<b>1. Nome do Proponente:</b> COOPERATIVA DOS PEQUENOS PRODUTORES RURAIS DO VALE DO CELESTE	<b>2. CNPJ:</b> 08.924.370/0001-27	<b>3. Nº da DAP Jurídica:</b> SDW089243700001091221209
<b>4. Endereço:</b> BR 163 Km 774, ÁREA COMUNITARIA DO P.A. JONAS PINHEIRO, ZONA RURAL.	<b>5. Município/MT:</b> SORRISO/MT	<b>6. CEP:</b> 78.890-000
<b>7. Nome do Representante Legal:</b> MARIA BOAVENTURA DE SOUZA SILVA	<b>8. CPF do Representante Legal:</b> 004.641.091-08	<b>9. DDD/Telefone/Fax:</b> (66) 99226-8854
<b>10. Banco da Organização</b> Banco Sicredi	<b>11. Nº da Agência:</b> 0812	<b>12. Nº da Conta Corrente:</b> 58941/1
<b>13. E-mail da Organização:</b> <a href="mailto:maria.boaventura379@gmail.com">maria.boaventura379@gmail.com</a>		
<b>II – IDENTIFICAÇÃO DA ENTIDADE EXECUTORA DO PNAE/FNDE/MEC</b>		
<b>1. Nome da Entidade:</b> PREFEITURA MUNICIPAL DE SORRISO	<b>2. CNPJ:</b> 03.239.076/0001-62	<b>3. Município/ UF:</b> SORRISO/MT
<b>4. Endereço:</b> AV. PORTO ALEGRE, 2525, CENTRO.	<b>5. CEP:</b> 78.890-000	<b>6. DDD/Telefone/Fax:</b> (066)3545-4742
<b>7. Nome do Representante:</b>  <b>BRUNO MAIA</b> DEPARTAMENTO DE AGRICULTURA FAMILIAR.		

ENGENHEIRO AGRÔNOMO

**III – TOTALIZAÇÃO POR PRODUTO**

Item conforme ANEXO II	Produto especificado conforme ANEXO II	Unidade de medida Conforme ANEXO II	Quantidade total a ser entregue conforme ANEXO II (A)	Preço unitário do produto (B)	Preço total do produto conforme quantidade total a ser entregue (A) x (B)
1	Abóbora Cabotiá	kg	18.018,02	R\$ 4,44	R\$ 80.000,00
2	Abobrinha Verde	kg	22.018,35	R\$ 5,45	R\$ 120.000,00
3	Alface	Pés	16.282,89	R\$ 6,08	R\$ 99.000,00
4	Banana Maça	kg	3.095,98	R\$ 6,46	R\$ 20.000,00
5	Banana Nanica	kg	6.319,12	R\$ 6,33	R\$ 40.000,00
6	Batata Doce	kg	7.936,51	R\$ 5,04	R\$ 40.000,00
7	Beterraba	kg	375,94	R\$ 5,32	R\$ 2.000,00
8	Cenoura	kg	160,00	R\$ 6,25	R\$ 1.000,00
9	Cheiro-Verde	Maço	26.315,79	R\$ 6,08	R\$ 160.000,00
10	Couve-Manteiga	Maço	6.400,00	R\$ 6,25	R\$ 40.000,00
11	Goiaba	kg	6.880,73	R\$ 8,72	R\$ 60.000,00
12	Inhame	kg	1.509,43	R\$ 13,25	R\$ 20.000,00
13	Mamão Formosa	kg	11.816,84	R\$ 6,77	R\$ 80.000,00
14	Mandioca-descascada	kg	10.624,17	R\$ 7,53	R\$ 80.000,00
15	Melancia	kg	35.971,22	R\$ 2,78	R\$ 100.000,00
16	Pepino	kg	16.610,17	R\$ 5,90	R\$ 98.000,00
17	Pimentão Verde	kg	1.619,43	R\$ 12,35	R\$ 20.000,00
18	Quiabo	kg	1.790,51	R\$ 11,17	R\$ 20.000,00
<b>VALOR TOTAL DO PROJETO DE VENDA DO GRUPO FORMAL:</b>		<b>R\$ 1.080.000,00</b>			

**IV - DESCREVER OS MECANISMOS DE ENTREGA DOS PRODUTOS**

**NESTES TERMOS, DECLARO QUE AS INFORMAÇÕES ACIMA ESTÃO CORRETAS E SÃO VERDADEIRAS.**

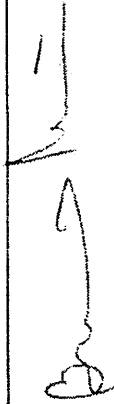

Sorriso-MT 13 de dezembro de 2021.

*Maria Bea Ventura de Souza Silva*  
(Assinatura do Representante Legal do Grupo Formal)



P R E F E I T U R A D E  
**SORRISO**  
CAPITAL NACIONAL DO AGRONEGÓCIO

ANEXO I

GÊNEROS ALIMENTÍCIOS DO PAA - COMPRA INSTITUCIONAL PLANILHA DE PRODUTOS E ESPECIFICAÇÕES TÉCNICAS							
ITEM	CÓD. TCE	COD. AGILI	DESCRIÇÃO	UNID.	QUANT. TOTAL	MÉDIA DO BALIZAMENTO	VALOR TOTAL
1	108026-1	838681	ABOBRINHA VERDE: Fruto sadio, suficientemente desenvolvido, apresentar uniformidade quanto ao tamanho, cor, sabor e aroma, característicos da variedade, assim como manter sua forma e aparência. Apresentar o grau de desenvolvimento ideal para consumo humano. Estar isento de lesões provocadas mecanicamente e por insetos ou doenças fitopatológicas. Não conterem terra ou corpos estranhos aderentes à casca. Não apresentar unidade externa anormal, odor e sabor estranho. Deverá estar isento de sujidades, parasitas e larvas. Quanto às características microbiológicas, os legumes deverão obedecer aos padrões estabelecidos pela ANVISA. O produto deverá apresentar o peso na embalagem.	KG	5.040	R\$ 7,19	R\$ 36.237,60
2	TCEMT00 00219	842150	ABÓBORA CABOTIÁ: Abóbora - de primeira qualidade, cor alaranjada, cheiro, aspecto e sabor próprios, sem deformações, isenta de enfermidades, sujidades, parasitas, larvas e material terroso, sem danos físicos e mecânicos, oriundos de manuseio e transporte, acondicionada em embalagem apropriada. O produto deverá apresentar o peso na embalagem.	KG	5.040	R\$ 6,37	R\$ 32.104,80
3	00023446	849390	ALFACE: Parte verde das hortaliças, de elevada qualidade, sem defeitos, com folhas verdes, sem traços de descoloração, turgescerentes, intactas, firmes e bem desenvolvidas. Devem apresentar uniformidade no tamanho, aroma e cor, típicos da variedade. Nada que altere a sua conformação e aparência típica. As verduras próprias para o consumo devem ser procedentes de espécimes vegetais genuínos e são, serem frescas, abrigadas dos raios solares, estarem livres de insetos e enfermidades assim como de danos por eles provocados; estarem livres de folhas externas sujas e de terra aderente; estarem isentas de unidade externa anormal, odor e sabor estranhos. Não apresentar parasitas e larvas. Quanto às características microbiológicas, estes deverão obedecer aos padrões estabelecidos pela ANVISA.	MAÇO	5.040	R\$ 6,24	R\$ 31.449,60



P R E F E I T U R A D E  
**SORRISO**  
CAPITAL NACIONAL DO AGRONEGÓCIO

4	3697-8	835024	BANANA NANICA: Climatizada, oriunda de plantas sadias, destinado ao consumo "in natura", devendo se apresentar fresca tiver atingido o grau máximo de tamanho, aroma, cor e sabor próprios da variedade, apresentado grau de maturação tal que lhe permita suportar a manipulação, o transporte, conservando-se em condições adequadas para o consumo imediato. Não apresentarem lesões de origem mecânica ou provocadas por insetos afetando a sua aparência, não conter substância terrosa, sujidades ou corpos estranhos aderentes à superfície da casca, estarem isentos de umidade externa anormal, aroma e sabor estranhos, estarem livres de resíduos de fertilizantes. Tamanho médio e uniforme. Quanto às características microbiológicas, deverão obedecer aos padrões impostos pela LEGISLAÇÃO VIGENTE. O produto deverá apresentar o peso na embalagem. As bananas poderão ser entregues em caixas com peso máximo de 20 Kg cada caixa.	KG	5.040	R\$ 5,11	R\$ 25.754,40
5	3688-9	835033	BATATA DOCE: Branca/Roxa/Amarela. Tubérculo de elevada qualidade, selecionados e sem defeitos, suficientemente desenvolvidos, com aspecto, aroma e sabor típicos da variedade, com uniformidade no tamanho e cor. Não são permitidas rachaduras, perfurações, cortes e lesões mecânicas ou provocadas por insetos ou doenças. Deve estar livre de sujidades, terra ou resíduo de fertilizante aderente à casca. Ausência de odor e sabor estranho, assim como parasitas e larvas. Quanto às características microbiológicas, estes deverão obedecer aos padrões estabelecidos pela ANVISA. O produto deverá apresentar o peso na embalagem.	KG	5.040	R\$ 4,94	R\$ 24.897,60
6	0002005	835038	CHEIRO VERDE: Maço composto de cebolinha e salsinha pesando no mínimo 160g. Parte verde das hortaliças, de elevada qualidade, sem defeitos, com folhas verdes, sem traços de descoloração, turgescentes, intactas, firmes e bem desenvolvidas. Devem apresentar coloração e tamanhos uniformes e típicos da variedade. Próprias para o consumo devendo ser procedentes de plantas sadias, serem frescas, abrigadas dos raios solares, apresentarem grau de desenvolvimento ideal quanto ao tamanho, aroma, cor e sabor que são próprias da variedade; estarem livres de insetos e doenças, assim como de seus danos. Isenta de terra aderente, umidade anormal, odores e sabores estranhos. O maço deve se levemente amarrado. Quanto às características microbiológicas, estes deverão obedecer aos padrões estabelecidos pela ANVISA.	MAÇO	5.040	R\$ 6,24	R\$ 31.449,60



P R E F E I T U R A D E  
**S O R R I S O**  
CAPITAL NACIONAL DO AGRONEGÓCIO

7	276170-0	839930	GOIABA: Goiaba vermelha: produto procedente de planta sadia, destinado ao consumo "in natura", devendo se apresentar fresca, ter atingido o grau ideal no tamanho, aroma, cor e sabor próprios da variedade, apresentar grau de maturação tal que lhe permita suportar a manipulação, o transporte e a conservação em condições adequadas para o consumo mediato e imediato. Não estarem danificadas por quaisquer lesões de origem física ou mecânica ou por insetos e doenças que afetem suas características. Não conter substância terrosa sujidades, produtos químicos ou corpos estranhos aderentes à superfície da casca, estarem isentos de umidade externa anormal, aroma e sabor estranhos. Tamanho médio e uniforme. A fruta poderá ser acondicionada em sacos plásticos transparentes, desde que os mesmos contenham o peso na embalagem.	KG	5.040	R\$ 9,22	R\$ 46.468,80
8	154033-5	844093	LIMÃO: Limão taiti, fruto procedente de planta sadia, destinado ao consumo "in natura", devendo se apresentar fresco, ter atingido o grau ideal no tamanho, aroma, cor e sabor próprios da variedade, apresentar grau de maturação tal que lhe permita suportar a manipulação, o transporte e a conservação em condições adequadas para o consumo mediato e imediato. não estarem danificadas por quaisquer lesões de origem mecânica ou provocadas por insetos, não conter substância terrosa, sujidades, produtos químicos ou corpos estranhos aderentes à casca, isentos de umidade externa anormal, aroma e sabor estranhos. tamanho médio e uniforme. quanto às características microbiológicas, as verduras deverão obedecer aos padrões estabelecidos pela anvisa. o produto deverá apresentar o peso na embalagem.	KG	2.520	R\$ 6,34	R\$ 15.976,80
9	00011611	843893	MANDIOCA DESCASCADA: mandioca limpa, descascada e picada em pedaços pequenos. raiz de elevada qualidade e sem defeitos, suficientemente desenvolvidos com aspecto, aroma, sabor e cor da polpa típicos da variedade, com uniformidade no tamanho e na cor. não são permitidas rachaduras, perfurações e cortes provocados mecanicamente ou por insetos e doenças. próprios para o consumo devendo se oriundos de vegetais sadios, com colheita recente, livres de terra aderente à casca. estarem isentos de umidade externa anormal odor e sabor estranhos, resíduos de fertilizantes, parasitas e larvas. obedecer aos padrões conforme legislação vigente. a embalagem primária do produto deverá ser saco de polietileno ou polipropileno transparente, atóxico, resistente. com indicação de peso.	KG	5.040	R\$ 8,94	R\$ 45.057,60



P R E F E I T U R A D E  
**SORRISO**  
CAPITAL NACIONAL DO AGRONEGÓCIO

10	3724-9	842524	PEPINO: Pepino comum, primeira, tamanho e coloração uniformes, sem danos físicos e mecânicos oriundos do manuseio e transporte. O produto deverá apresentar o peso na embalagem.	KG	5.040	R\$ 7,64	R\$ 38.505,60
11	343378-1	839061	QUIABO: Quiabo. Produto de elevada qualidade, suficientemente desenvolvidos. Próprios para o consumo, procedentes de plantas genuínas e sadias, apresentarem grau ideal e uniformidade e desenvolvimento quanto ao tamanho, aroma, cor e sabor que são próprios da variedade. Estarem livres de enfermidades e lesão de origem mecânica ou produzida por insetos ou doenças. Isentos de terra, produtos químicos e corpos estranhos aderentes na casca. Sem unidade externa anormal, odor e sabor estranhos. Quanto às características microbiológicas, as verduras deverão obedecer aos padrões estabelecidos pela ANVISA. O produto deverá apresentar o peso na embalagem.	KG	2.520	R\$ 12,45	R\$ 31.374,00
12	157964-9	838683	TOMATE: Tomate salada. Fruto procedente de planta sadia, destinado ao consumo "In Natura" ou como ingrediente na culinária, devendo estar fresco, ter atingido o grau ideal de tamanho, aroma, cor e sabor próprios de cada variedade, apresentar grau de maturação tal que permita suportar a manipulação, o transporte e conservar as condições adequadas para o consumo mediato e imediato. Estar livre de quaisquer lesões de origem mecânica ou causadas por insetos e doenças. Não conter terra, sujidades, produtos químicos e corpos estranhos aderentes à superfície da casca, estarem isentos de umidade externa anormal, aroma e sabor estranhos, estarem livres de resíduos de fertilizantes. Isento de parasitas e larvas. Tamanho médio e uniforme. Ponto de maturação conforme orientação do Departamento Gestor. Características sanitárias conforme legislação vigente. Quanto às características microbiológicas, as verduras deverão obedecer aos padrões estabelecidos pela ANVISA. O produto deverá apresentar o peso na embalagem.	KG	5.040	R\$ 8,57	R\$ 43.192,80
<b>TOTAL GERAL</b>							<b>R\$ 402.469,20</b>



**TABELA DE PRODUTOS A SEREM FORNECIDOS PELA CREDENCIADA**

ITEM	CÓDIGO TCE	CÓDIGO ÁGILI	DESCRIÇÃO	VALOR UNIT	ACEITE
1	108026-1	838681	<b>ABOBRINHA VERDE:</b> Fruto sadio, suficientemente desenvolvido, apresentar uniformidade quanto ao tamanho, cor, sabor e aroma, característicos da variedade, assim como manter sua forma e aparência. Apresentar o grau de desenvolvimento ideal para consumo humano. Estar isento de lesões provocadas mecanicamente e por insetos ou doenças fitopatológicas. Não conterem terra ou corpos estranhos aderentes à casca. Não apresentar umidade externa anormal, odor e sabor estranho. Deverá estar isento de sujidades, parasitas e larvas. Quanto às características microbiológicas, os legumes deverão obedecer aos padrões estabelecidos pela ANVISA. O produto deverá apresentar o peso na embalagem.	R\$ 7,19	X
2	TCEMT000219	842150	<b>ABÓBORA CABOTIA:</b> Abóbora - de primeira qualidade, cor alaranjada, cheiro, aspecto e sabor próprios, sem deformações, isenta de enfermidades, sujidades, parasitas, larvas e material terroso, sem danos físicos e mecânicos, oriundos de manuseio e transporte, acondicionada em embalagem apropriada. O produto deverá apresentar o peso na embalagem.	R\$ 6,37	X
3	00023446	849390	<b>ALFACE:</b> Parte verde das hortaliças, de elevada qualidade, sem defeitos, com folhas verdes, sem traços de descoloração, turgescentes, intactas, firmes e bem desenvolvidas. Devem apresentar uniformidade no tamanho, aroma e cor, típicos da variedade. Nada que altere a sua conformação e aparência típica. As verduras próprias para o consumo devem ser procedentes de espécimes vegetais genuínos e sãos, serem frescas, abrigadas dos raios solares, estarem livres de insetos e enfermidades assim como de danos por eles provocados; estarem livres de folhas externas sujas e de terra aderente; estarem isentas de umidade externa anormal, odor e sabor estranhos. Não apresentar parasitas e larvas. Quanto às características microbiológicas, estes deverão obedecer aos padrões estabelecidos pela ANVISA.	R\$ 6,24	X
4	3697-8	835024	<b>BANANA NANICA:</b> Climatizada, oriunda de plantas sadias, destinado ao consumo "in natura", devendo se apresentar fresca tiver atingido o grau máximo de tamanho, aroma, cor e sabor próprios da variedade, apresentado grau de maturação tal que lhe permita suportar a manipulação, o transporte, conservando-se em condições adequadas para o consumo imediato. Não apresentarem lesões de origem mecânica ou provocadas por insetos afetando a sua aparência, não conter substância terrosa, sujidades ou corpos estranhos aderentes à superfície da casca, estarem isentos de umidade externa anormal, aroma e sabor estranhos, estarem livres de resíduos de fertilizantes. Tamanho médio e uniforme. Quanto às características microbiológicas, deverão obedecer aos padrões impostos pela LEGISLAÇÃO VIGENTE. O produto deverá apresentar o peso na embalagem. As bananas poderão ser entregues em caixas com peso máximo de 20 Kg cada caixa.	R\$ 5,11	X
5	3688-9	835033	<b>BATATA DOCE:</b> Branca/Roxa/Amarela. Tubérculo de elevada qualidade, selecionados e sem defeitos, suficientemente desenvolvidos, com aspecto, aroma e sabor típicos da variedade, com uniformidade no tamanho e cor. Não são permitidas rachaduras, perfurações, cortes e lesões mecânicas ou provocadas por insetos ou doenças. Deve estar livre de sujidades, terra ou resíduo de fertilizante aderente à casca. Ausência de odor e sabor estranho, assim como parasitas e larvas. Quanto às características microbiológicas, estes deverão obedecer aos padrões estabelecidos pela ANVISA. O produto deverá apresentar o peso na embalagem.	R\$ 4,94	X
6	0002005	835038	<b>CHEIRO VERDE:</b> Maço composto de cebolinha e salsinha pesando no mínimo 160g. Parte verde das hortaliças, de elevada qualidade, sem defeitos, com folhas verdes, sem traços de descoloração, turgescentes, intactas, firmes e bem desenvolvidas. Devem apresentar coloração e tamanho uniformes e típicos da variedade. Próprias para o consumo devendo ser procedentes de plantas sadias, serem frescas, abrigadas dos raios solares, apresentarem grau de desenvolvimento ideal quanto ao tamanho, aroma, cor e sabor que são próprias da variedade; estarem livres de insetos e	R\$ 6,24	X

			doenças, assim como de seus danos. Isenta de terra aderente, umidade anormal, odores e sabores estranhos. O maço dever se levemente amarrado. Quanto às características microbiológicas, estes deverão obedecer aos padrões estabelecidos pela ANVISA.		
7	150210-7	839930	<b>GOIABA:</b> Goiaba vermelha de primeira. Apresentando tamanho, cor e formação uniforme, devendo ser bem desenvolvida e madura, com polpa intacta e firme, sem danos físicos e mecânicos oriundos do manuseio e transporte. As goiabas deverão estar sãs, inteiras, limpas e devem estar dentro da classificação adequada, obedecendo ao limite de defeitos. As goiabas deverão ser homogêneas em tamanho e devem estar bem agregadas na embalagem (não excessivamente), em camadas iguais. Uma boa homogeneidade em tamanho significa não ter mais que 10% de goiabas fora da classe. Não estarem danificadas por quaisquer lesões de origem mecânica, por insetos e doenças que afetem suas características, não conter substância terrosa, sujidades, produtos químicos ou corpos estranhos aderentes à superfície da casca. Sem umidade externa anormal, aroma e sabor estranhos. Tamanho médio e uniforme. Quanto às características microbiológicas, as frutas deverão obedecer aos padrões estabelecidos pela ANVISA. O produto deverá apresentar o peso na embalagem.	R\$ 9,22	X
8	154033-5	844093	<b>LIMÃO:</b> Limão taiti, fruto procedente de planta sadia, destinado ao consumo "in natura", devendo se apresentar fresco, ter atingido o grau ideal no tamanho, aroma, cor e sabor próprios da variedade, apresentar grau de maturação tal que lhe permita suportar a manipulação, o transporte e a conservação em condições adequadas para o consumo mediato e imediato. não estarem danificadas por quaisquer lesões de origem mecânica ou provocadas por insetos, não conter substância terrosa, sujidades, produtos químicos ou corpos estranhos aderentes à casca, isentos de umidade externa anormal, aroma e sabor estranhos. tamanho médio e uniforme. quanto às características microbiológicas, as verduras deverão obedecer aos padrões estabelecidos pela anvisa. o produto deverá apresentar o peso na embalagem	R\$ 6,34	X
9	00011611	843893	<b>MANDIOCA DESCASCADA:</b> Mandioca limpa, com casca. Raiz de elevada qualidade e sem defeitos, suficientemente desenvolvidos com aspecto, aroma, sabor e cor da polpa típicos da variedade, com uniformidade no tamanho e na cor. Não são permitidas rachaduras, perfurações e cortes provocados mecanicamente ou por insetos e doenças. Próprios para o consumo devendo se oriundos de vegetais sadios, com colheita recente, livres de terra aderente à casca. Estarem isentos de umidade externa anormal odor e sabor estranhos, resíduos de fertilizantes, parasitas e larvas. Obedecer aos padrões conforme LEGISLAÇÃO VIGENTE. A embalagem primária do produto deverá ser saco de polietileno ou polipropileno transparente, atóxico, resistente, com indicação de peso.	R\$ 8,94	X
10	3724-9	842524	<b>PEPINO:</b> Pepino comum, primeira, tamanho e coloração uniformes, sem danos físicos e mecânicos oriundos do manuseio e transporte. O produto deverá apresentar o peso na embalagem	R\$ 7,64	X
11	343378-1	839061	<b>QUIABO:</b> Quiabo. Produto de elevada qualidade, suficientemente desenvolvidos. Próprios para o consumo, procedentes de plantas genuínas e sadias, apresentarem grau ideal e uniformidade e desenvolvimento quanto ao tamanho, aroma, cor e sabor que são próprios da variedade. Estarem livres de enfermidades e lesão de origem mecânica ou produzida por insetos ou doenças. Isentos de terra, produtos químicos e corpos estranhos aderentes na casca. Sem umidade externa anormal, odor e sabor estranhos. Quanto às características microbiológicas, as verduras deverão obedecer aos padrões estabelecidos pela ANVISA. O produto deverá apresentar o peso na embalagem.	R\$ 12,45	X
12	157964-9	838683	<b>TOMATE:</b> Tomate salada. Fruto procedente de planta sadia, destinado ao consumo "In Natura" ou como ingrediente na culinária, devendo estar fresco, ter atingido o grau ideal de tamanho, aroma, cor e sabor próprios de cada variedade, apresentar grau de maturação tal que permita suportar a manipulação, o transporte e conservar as condições adequadas para o consumo mediato e imediato. Estar livre de quaisquer lesões de origem mecânica ou causadas por insetos e doenças. Não conter terra, sujidades, produtos químicos e corpos estranhos aderentes à superfície da casca, estarem isentos de umidade externa anormal, aroma e sabor estranhos, estarem livres de resíduos de fertilizantes. Isento de parasitas e larvas. Tamanho médio e uniforme. Ponto de maturação conforme orientação do Departamento Gestor. Características sanitárias conforme legislação vigente. Quanto às características microbiológicas, as verduras deverão obedecer aos padrões estabelecidos pela ANVISA. O produto deverá apresentar o peso na embalagem.	R\$ 8,57	X

RECEBIMENTO DE MERCADORIAS PARA PROGRAMA MESA SAUDAVEL COOPERCEL

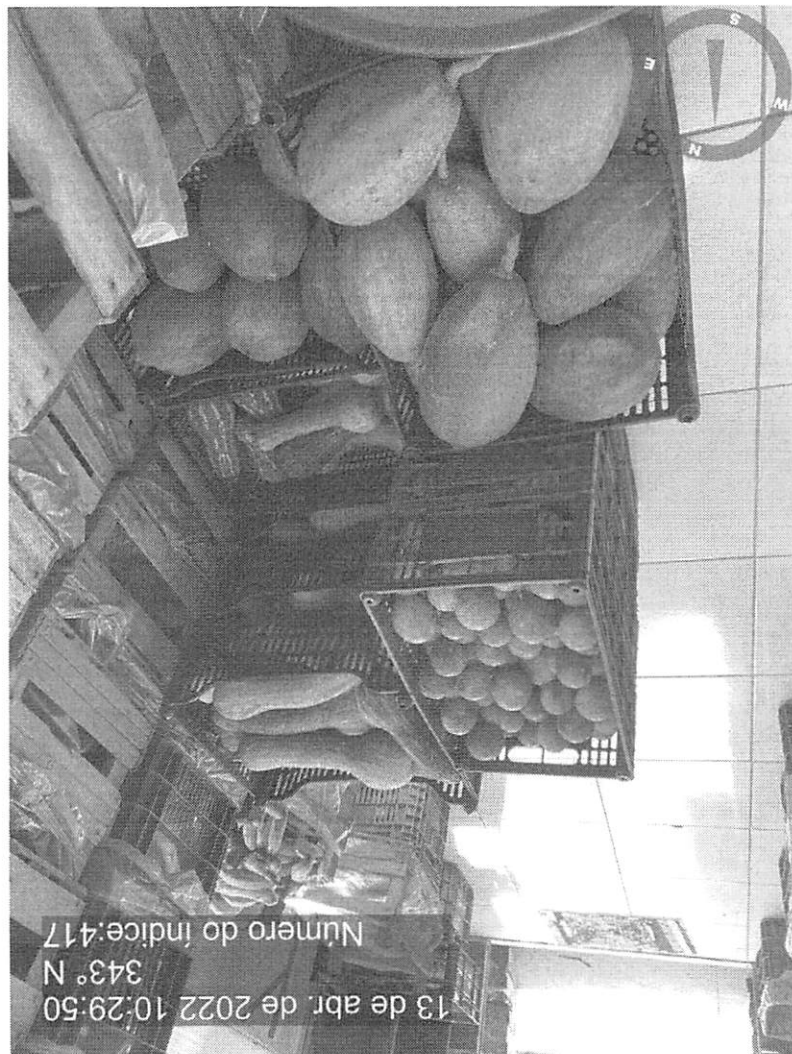
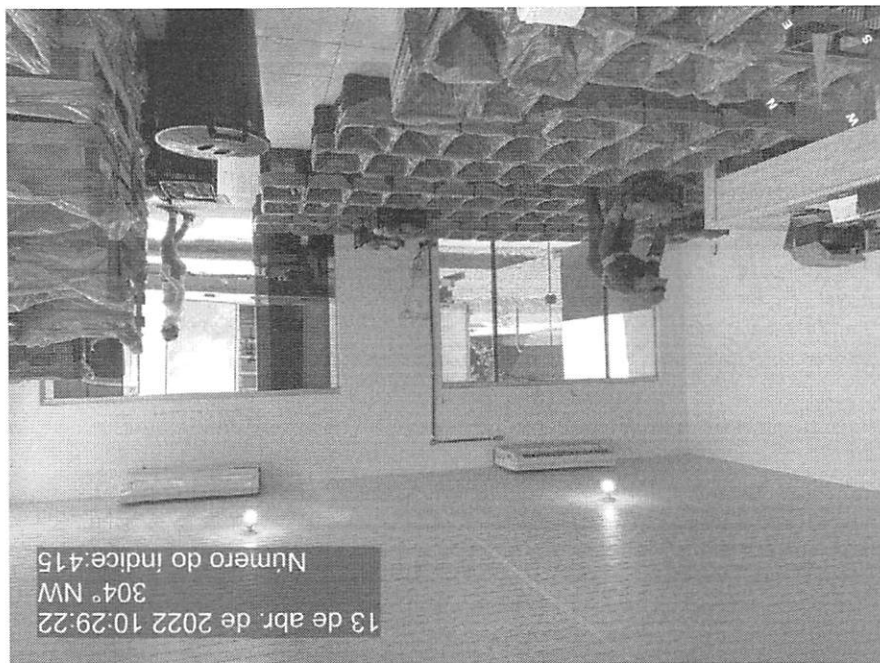

MERCADORIA RECEBIDA DA COOPERCEL PARA MONTAGEM CESTA DO PROGRAMA MESA SAUVAEL

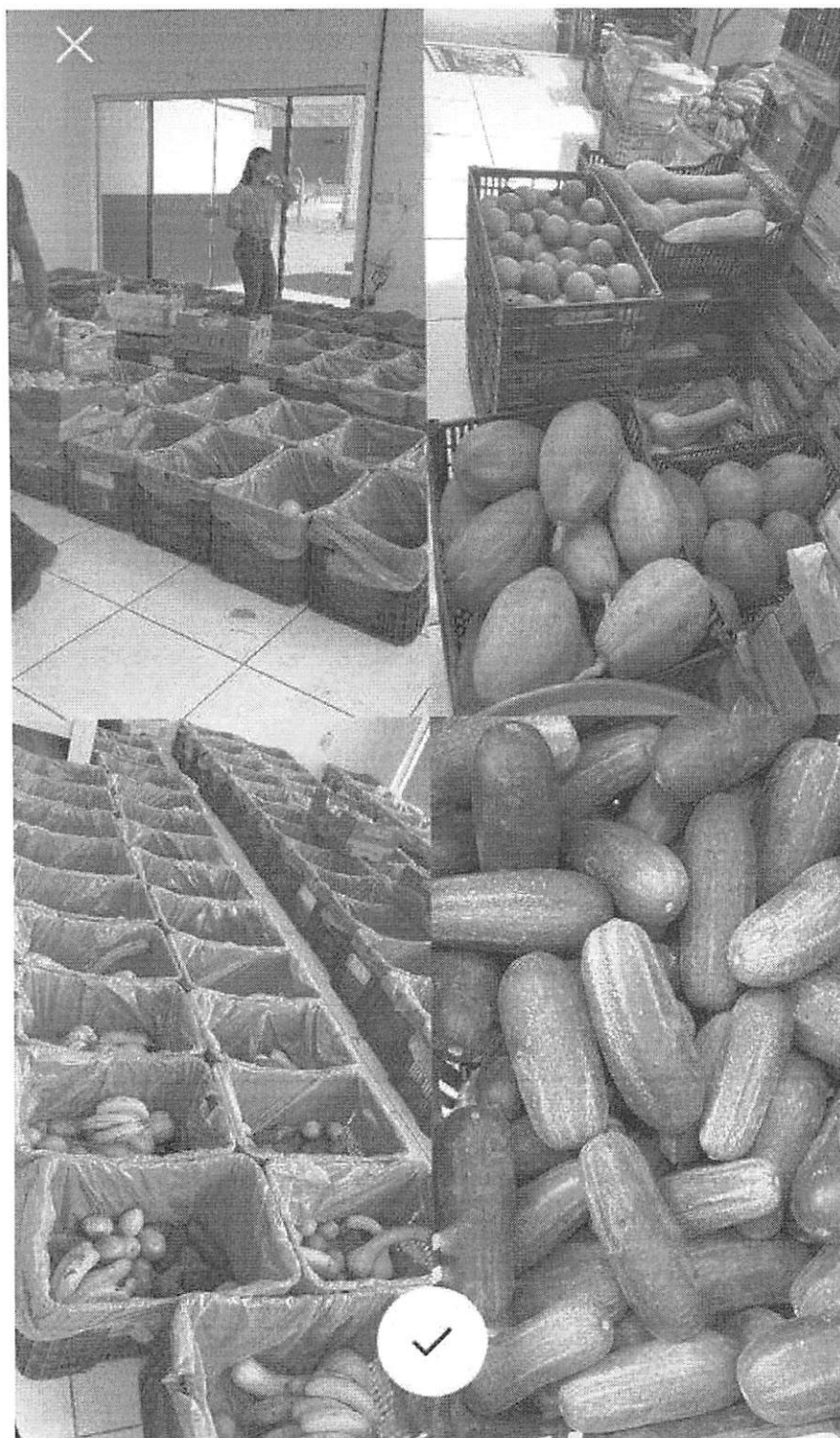

[

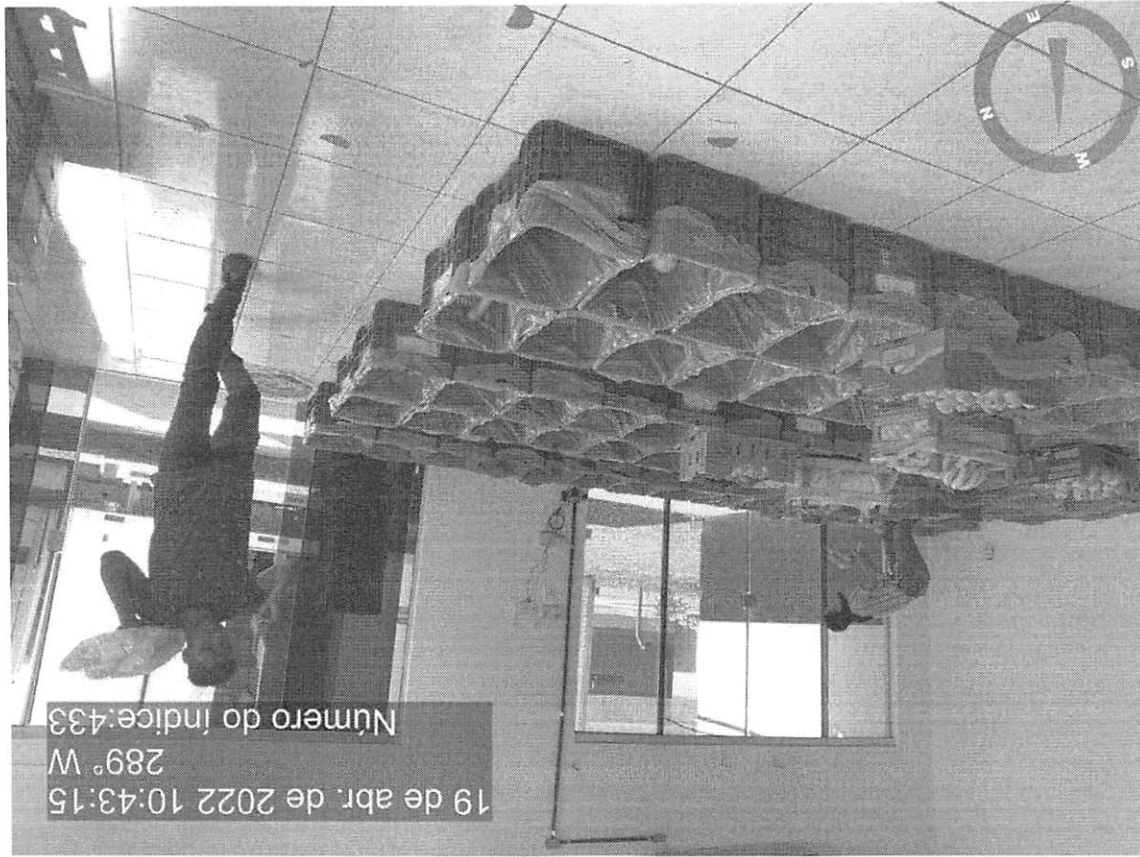

19 de abr. de 2022 10:43:15  
Número do índice:433



CRAS PRAÇA CEU

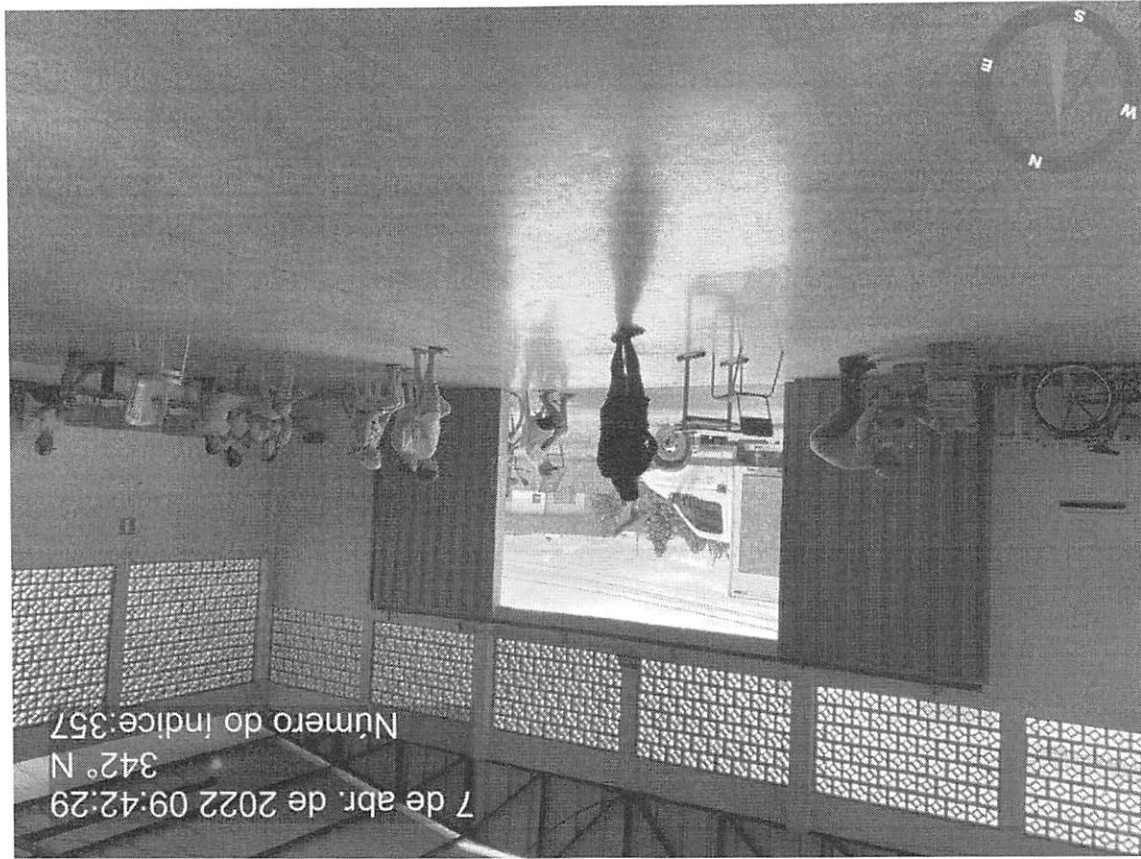

PAVILHÃO MARIO RAITER

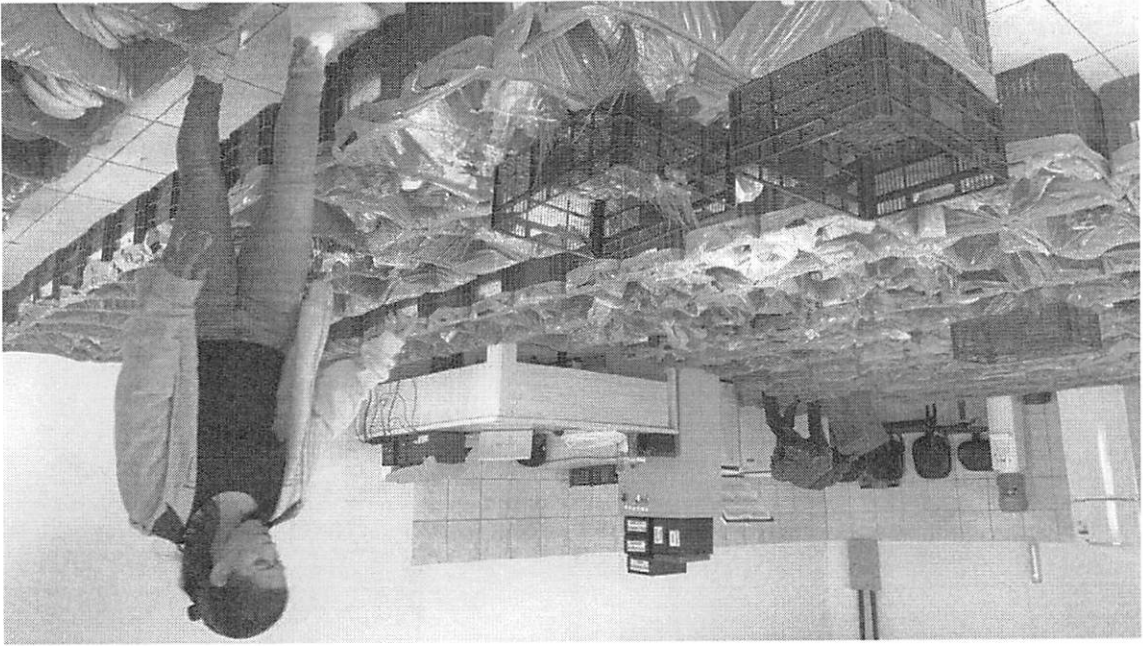

MONTAGENS CESTA PARA PROGRAMA MESA SAUĐAVEL PRODUTOS ENTREGUE PELA COOPERCEL



DISTRITO DE BOA ESPERANÇÁ

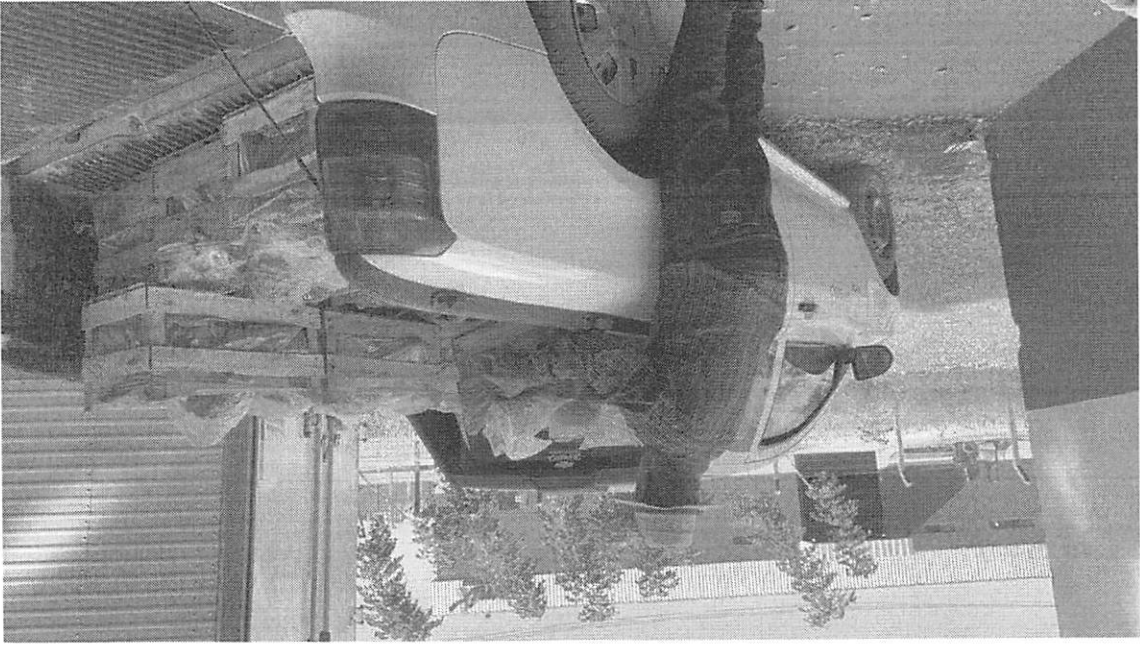

CEATAS MESA SAUAVEL DESTINADAS AO DISTRITO DE PRIMVERINHA

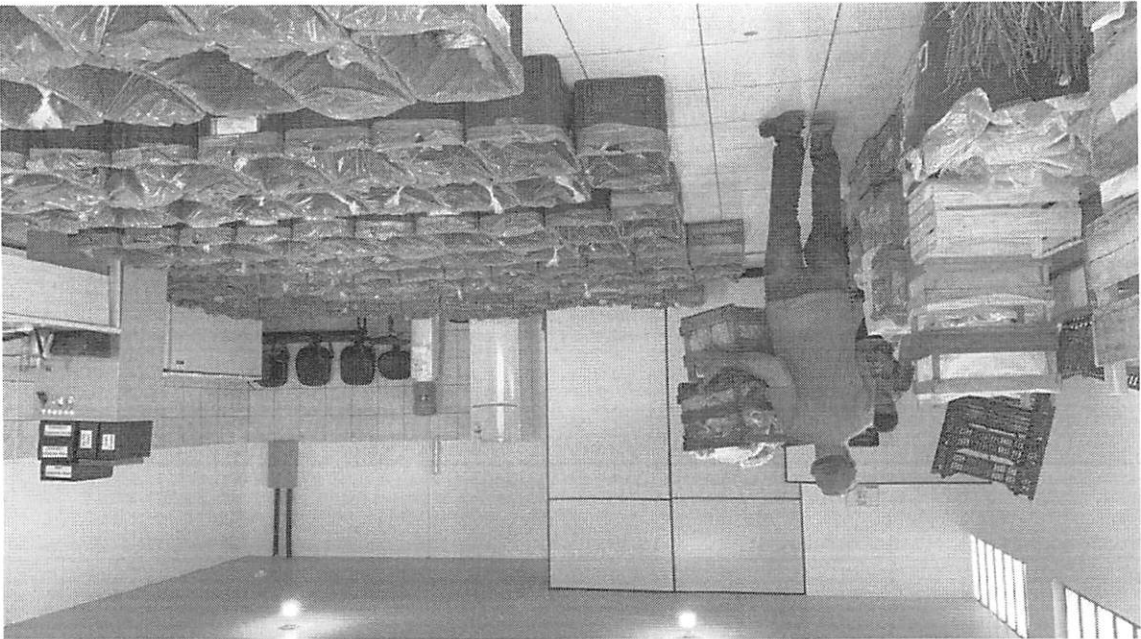



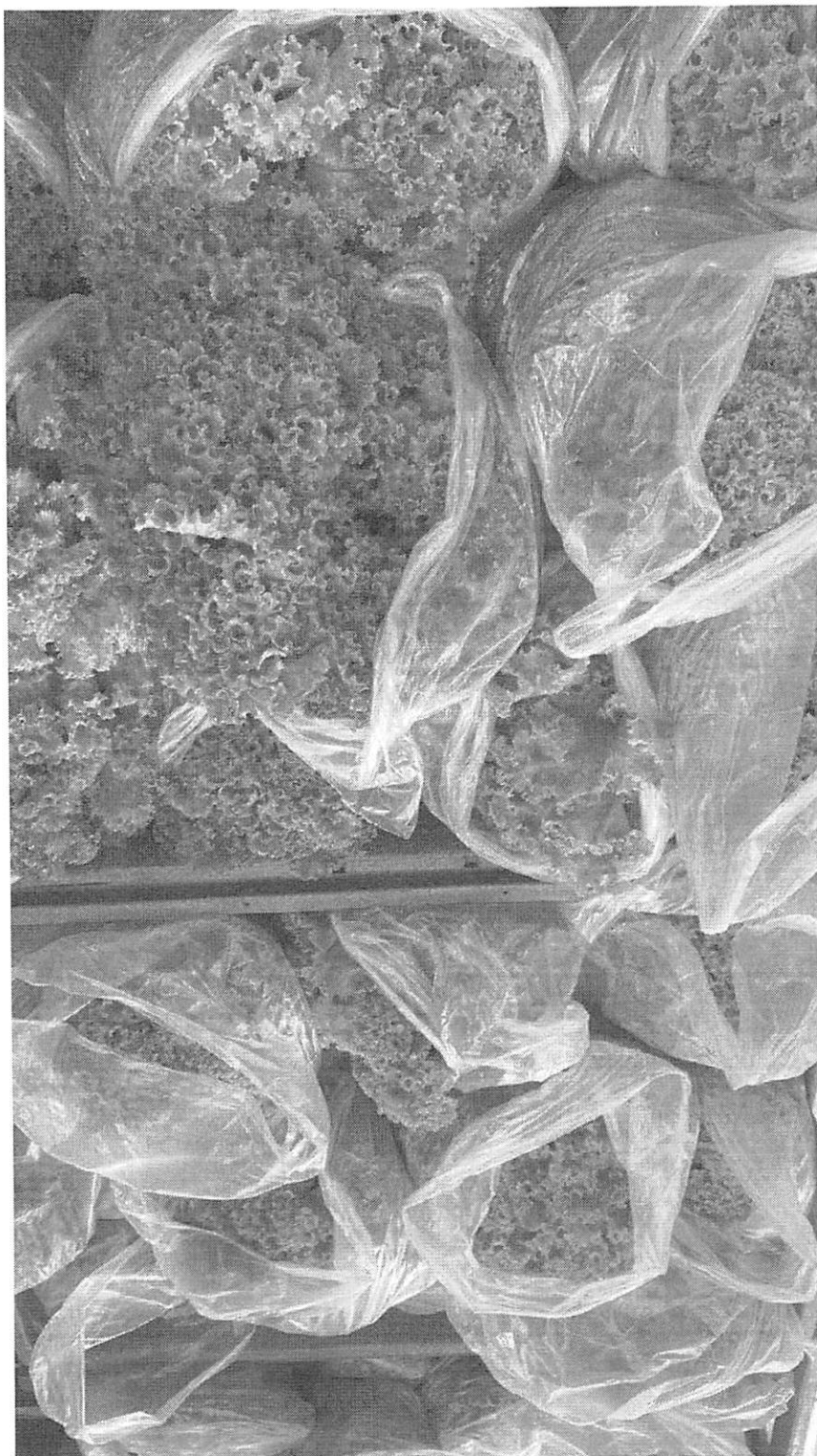

ALFACE RECEBIDO DA COOPERATIVA COOPERCEL



GESTÃO 2021/2024

# PREFEITURA DE SORRISO

CAPITAL NACIONAL DO AGRONEGÓCIO

OFICIO SEMEL N° 360/2022

Sorriso – MT 19 de maio de 2022.

Senhor Presidente

Venho através do presente enviar a Vossa Excelência, respostas sobre indicações referentes a 15ª Sessão Ordinária do ano de 2022, conforme solicitação através do Ofício Circular SMA nº113/2022, como segue:

**Indicação 384/2022**

Agradecemos ao nobre vereador pela indicação e pela preocupação com nossos munícipes, informamos que será realizado um planejamento com levantamento de custos e viabilidade.

**Indicação 422/2022**

Agradecemos ao nobre vereador pela indicação e pela preocupação com nossos munícipes, informamos que será realizado um planejamento com levantamento de custos e viabilidade.

**Indicação 429/2022**

Agradecemos ao nobre vereador pela indicação e pela preocupação com nossos munícipes, informamos que já está sendo realizado uma reforma geral na quadra e já está em fase de finalização.

**Indicação 433/2022**

Agradecemos ao nobre vereador pela indicação e pela preocupação com nossos munícipes, informamos que será realizado um planejamento com levantamento de custos e viabilidade.

**Indicação 437/2022**

Agradecemos ao nobre vereador pela indicação e pela preocupação com nossos munícipes, informamos que será realizado um planejamento com levantamento de custos e viabilidade.

Sem mais para o momento, agradecemos antecipadamente vossa colaboração, aproveitando o ensejo para externar votos de consideração e respeito.

  
**EMILIO BRANDÃO JUNIOR**  
Secretário de Esportes e Lazer

A sua Excelência  
**LEANDRO CARLOS DAMIANI**  
Presidente da Câmara de Vereadores de Sorriso

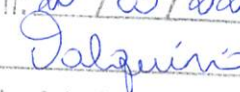
Recebido em: 20 / 05 / 2022  
Assinatura:   
Secretaria de Administração

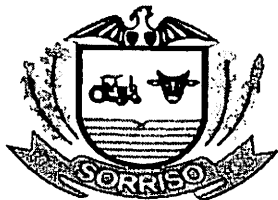

**PREFEITURA DE  
SORRISO**  
CAPITAL NACIONAL DO AGRONEGÓCIO

**OFÍCIO Nº 361/2022/SEMSEP**

**CÓPIA**

Sorriso/MT, 23 de maio de 2022

Ao Ilmo. Senhor  
**BRUNO EDUARDO PECINELLI DELGADO**  
Secretário Adjunto Municipal de Administração  
Sorriso – MT

**Ilmo. Senhor:**

**A SECRETARIA MUNICIPAL DE SEGURANÇA PÚBLICA, TRÂNSITO E DEFESA CIVIL**, por intermédio do Secretário signatário vem mui respeitosamente à presença de Vossa Senhoria, em resposta ao **Ofício Circ. SMA nº 126/2022**, o qual solicita resposta à indicação a informar o que se segue:

**Indicação nº 416/2022** – Indica a implantação de redutor de velocidade (quebra-molas), na Avenida Porto Alegre, esquina com a Rua Lupicínio Rodrigues, no Bairro Centro Norte, no município de Sorriso/MT. Comunico que estamos analisando o local, bem como realizando estudos junto ao Departamento de Engenharia para futura instalação de quebra-molas.

**Indicação nº 417/2022** – Indica a implantação de redutor de velocidade, na Avenida Blumenau, esquina com a Rua Lupicínio Rodrigues, no Bairro Centro-Norte, no município de Sorriso/MT. Informo que estaremos estudando junto ao Departamento de Engenharia a viabilidade de quebra-molas no local.

**Indicação nº 428/2022** – Indica a construção de faixa elevada para pedestres na Avenida Noêmia Tonello Dalmolin, em frente ao Santuário Nossa Senhora de Sorriso, município de Sorriso/MT. Comunico que neste local há pouco trânsito de pessoas, não havendo necessidade de construção desta faixa elevada.



**PREFEITURA DE**  
**SORRISO**  
CAPITAL NACIONAL DO AGRONEGÓCIO

Sem mais para o momento, aproveitamos para reiterar nossos votos de estima e consideração.

Atenciosamente,



---

**EMILIANO PREIMA**

Secretário Adjunto de Segurança Pública, Trânsito e Defesa Civil



**OFÍCIO SEMEC Nº 604/2022**

**Sorriso-MT, 19 de maio de 2022.**

Ilmo. Senhor  
**Bruno Eduardo Pecinelli Delgado**  
Secretário Adjunto de Administração

**Assunto: Respostas as indicações nº418, 425, 431 e 439/2022**

Ao cumprimentá-lo cordialmente, vimos responder as indicações:

**INDICAÇÃO Nº 418/2022:** Versando sobre a necessidade de construção de cobertura no pátio da Escola Municipal Professora Geni Terezinha Forgiarini, no Bairro União, no Município de Sorriso-MT. A Secretaria Municipal de Educação e Cultura agradece a indicação e informa que estará estudando a viabilidade.

**INDICAÇÃO Nº 425/2022:** Versando sobre a necessidade de construção de um Centro Comunitário Multiuso, Bairro Santa Maria I e II, município de Sorriso-MT. A Secretaria Municipal de Educação e Cultura agradece a indicação e informa que já existe um Centro Comunitário no Bairro. Outrossim, informamos que será estudado a viabilidade juntamente com outros Secretarias Municipais.

**INDICAÇÃO Nº 431/2022:** Versando sobre a necessidade de criação de construção de creche e berçário no Bairro Estrela do Sul, no município de Sorriso-MT. A Secretaria Municipal de Educação e Cultura agradece a indicação e informa que estará estudando a viabilidade e a referida demanda já consta em nossas prioridades.

**INDICAÇÃO Nº 439/2022:** Versando sobre a necessidade de criação de construção de um novo prédio para o CEMEIS Antônio Santo Cappelaari, no Bairro Bela Vista, no município de Sorriso-MT. A Secretaria Municipal de Educação e Cultura agradece a indicação e informa que está demanda já consta em nossas prioridades.

Sendo o que se apresenta para o momento, reiteramos nossos votos de elevada estima e apreço, colocando-nos a disposição para mais informações pertinentes.

Atenciosamente,

**LÚCIA KORBES DRECHSLER**  
Secretária Municipal de Educação e Cultura

Prefeitura Municipal de Sorriso  
Recebido em 19/05/22  
Hora 08:25  
Secretaria de Administração  
Paula

OFFICE OF THE  
COMMISSIONER OF  
REVENUE



100, 100, 100, 100

100, 100, 100, 100

100, 100, 100, 100

100, 100, 100, 100

100, 100, 100, 100

100, 100, 100, 100

100, 100, 100, 100

100, 100, 100, 100

100, 100, 100, 100

100, 100, 100, 100

100, 100, 100, 100

100, 100, 100, 100



**PREFEITURA DE  
SORRISO**  
CAPITAL NACIONAL DO AGRONEGÓCIO

Ofício circular 00136/ 2022

Sorriso, 23 de maio de 2022.

**Ao. Bruno Eduardo Pecinelli Delgado**  
**Secretário Adjunto de Administração**

Venho por meio deste, informar a resposta referente ao OFÍCIO CIRC. SMA N.º **0125/2022**, referente a demanda solicitada na qual fora solicitada pela **Câmara de Vereadores de Sorriso** – Indicação **423/2022** para construção de um ponto coberto de chapa Wur que fica na Avenida Perimetral Sudeste (nas proximidades do viaduto) - Município de Sorriso/MT,

Referente a demanda solicitada na qual fora solicitada pela **Câmara de Vereadores de Sorriso** – Indicação **424/2022** para a realização de paisagismo na área pública do Bairro Topázio (Rua Selenitas)

Referente a demanda solicitada na qual fora solicitada pela **Câmara de Vereadores de Sorriso** – Indicação **432/2022** para a construção de área de lazer com bancos e jardim na entrada do Bairro Santa Maria I e II.

Conforme as demandas acima solicitadas encaminharemos a equipe do setor de revitalização para analisar a demanda solicitada, e assim, possível realização da mesma.

Desde já agradeço a atenção e coloco-me a disposição para eventuais questionamentos.

**Atenciosamente**

**Gerson Luiz Bicego**  
**Vice-Prefeito**

Prefeitura Municipal de Sorriso  
Recebido em 23/05/22  
Hora 11:37  
Secretaria de Administração  
*Paulo*



Signatário 1: GERSON LUIZ BICEGO

Assinado com (Cer. Digital) por Gerson Luiz Bicego em 23/05/2022 às 09:57 de Brasília

Para confirmar o estado desse documento consulte:

<https://application.kashimasoftware.com.br/assinador/servlet/Documento/consultar>

Código: xrUekKUA0I



xrUekKUA0I





**OFÍCIO SEMOSP N.º 074/2022**

Sorriso, 25 de Maio de 2022.

Ao Senhor,  
**BRUNO EDUARDO PECINELLI DELGADO**  
Secretário adjunto de Administração

Prezado Senhor,

Ao cumprimentá-lo nesta oportunidade, venho por intermédio deste, responder as Indicações e Requerimentos oriundos da Câmara Municipal de Sorriso, sendo:

**INDICAÇÃO Nº 421/2022** – Indicam ao Exmo. Senhor Ari Genézio Lafin, Prefeito Municipal, Secretário Municipal de Obras e Serviços Públicos, **versando sobre a necessidade de calçamento em torno do cemitério municipal, no Município de Sorriso-MT.**

**Autoria:** RODRIGO MACHADO-PSDB, IAGO MELLA-PODEMOS, DAMIANI NA TV-PSDB, DIOGO KRIGUER-PSDB, CELSO KOZAK-PSDB, ZÉ DA PANTANAL-MDB.

**Resposta:** Agradecemos a atenção do Nobre e informamos que vamos estar verificando

Sendo o que se apresenta para o momento, agradecemos e seguimos à disposição para qualquer esclarecimento.

Atenciosamente,



---

**MILTON GELLER**

Secretário Municipal de Obras e Serviços Públicos

Prefeitura Municipal de Sorriso  
Recebido em 25/05/2022  
Hora 08:49  
Secretaria de Administração

*Adquiris*



OFÍCIO DEPAM N° 138/2022

DATA: 30/05/2022

Ao Senhor,  
**BRUNO EDUARDO PECINELLI DELGADO**  
Secretário Adjunto de Administração  
SORRISO/MT

**Assunto:** Resposta a Indicação nº 436/2022.

Prezado Senhor,

Pelo presente, em resposta a Indicação epigrafada que versa sobre a necessidade do Poder Executivo Municipal realizar a implantação do Plano Municipal de Arborização (PMAU) para a cidade de Sorriso. Inicialmente agradecemos a Indicação dos nobres Vereadores e sobre o tema informamos-lhes que o Município possui lei ordinária vigente a qual disciplina questões de plantio da vegetação, espaçamento, poda e retirada, bem como, as penalidades aplicadas aos infratores. Posteriormente o Executivo também publicou o Decreto disciplinador da lei em referência com finalidade de definir as espécies de arborização, os locais sem rede de energia elétrica que passíveis de plantio, cujos trabalhos atualmente são coordenados pelo Núcleo de Fiscalização.

Sem mais para o momento, estamos a disposição para outras informações.

Atenciosamente,

**MARCELO LINCOLN ALVES SILVA**  
Secretário Mun. de Agricultura e Meio Ambiente/SAMA

Prefeitura Municipal de Sorriso  
Recebido em 30/05/22  
Hora 10:33  
Secretaria de Administração