**OFÍCIO GAPRE N° 416/2023.**

Sorriso/MT, 12 de dezembro de 2023.

Excelentíssimo Senhor Presidente, Senhores (as) Vereadores (as),

É com muita satisfação que me reporto a Vossa Excelência, a fim de responder os requerimentos e as indicações aprovadas pelos vereadores que compõem o nosso parlamento municipal na 36ª Sessão Ordinária de 2023.

Como forma de centralizarmos a distribuição e respostas da Prefeitura Municipal de Sorriso, tanto do Prefeito como dos Secretários requeridos, vamos encaminhar respostas de todos os Secretários neste documento assinado por mim, Prefeito, conforme segue:

**INDICAÇÃO Nº 1007/2023 – Autoria:** Acácio Ambrosini e vereadores abaixo assinados - Indicamos instalação de câmeras digitais de monitoramento na rotária localizada no cruzamento da Av. Noêmia Tonello Dalmolin com a Rodovia Geraldo Francisco Cella – MT 242, em frente ao Condomínio Maya Residencial, no Município de Sorriso/MT.

Informamos aos nobres vereadores que a resposta da indicação está contida no oficio nº 933/2023 da Secretaria Municipal Segurança Pública, Trânsito e Defesa Civil.

**INDICAÇÃO Nº 1008/2023 – Autoria:** Mauricio Gomes - Indico a realização de palestra para homens, com médico especialista na saúde do homem - médico urologista e andrologista.

Informamos ao nobre vereador que a resposta da indicação está contida no oficio nº 4.011/2023 da Secretaria Municipal de Saúde e Saneamento.

**INDICAÇÃO Nº 1009/2023 – Autoria:** Damiani e vereadores abaixo assinados -Indicamos a instalação de um redutor de velocidade na Rua Turmalinas, na altura do número 2014, Bairro São Mateus, Município de Sorriso/MT.

Informamos aos nobres vereadores que a resposta da indicação está contida no oficio nº 933/2023 da Secretaria Municipal Segurança Pública, Trânsito e Defesa Civil.

**INDICAÇÃO Nº 1010/2023 – Autoria:** Damiani e vereadores abaixo assinados - Indicamos que seja realizada a coleta de material de exames no domicílio dos pacientes acamados, usuários da rede de saúde pública municipal de Sorriso/MT.

Informamos aos nobres vereadores que a resposta da indicação está contida no oficio nº 3.762/2023 da Secretaria Municipal de Saúde e Saneamento.

Câmara Municipal de Sorriso - MT
PROT Nº 4981/2023
RECEBI EM
12 DEZ. 2023
As 11:06

Prefeitura Municipal de Sorriso
Este documento foi assinado digitalmente por ARI GENEZIO LAFIN (CPF 411.319.161-15), em 12/12/2023 - 10:25, e pode ser validado pelo QR Code ao lado e ou pelo link: https://sign.sorriso.mt.gov.br/documento/documentoAssinado/4378. Folha 1 de 4

**INDICAÇÃO Nº 1012/2023 – Autoria:** Damiani e vereadores abaixo assinados - Indicamos a realização de mutirão de exames de ressonância magnética e tomografia, para atender os usuários da rede de saúde pública municipal.

Informamos aos nobres vereadores que a resposta da indicação está contida no oficio nº 0848/2023 da Secretaria Municipal de Saúde e Saneamento.

**INDICAÇÃO Nº 1013/2023 – Autoria:** Zé da Pantanal - Indico a construção de dois salões, com a instalação de play parks municipal, sendo um na região central e um na região leste, para atenderem crianças de 0 a 12 anos, no município de Sorriso-MT.

Informamos ao nobre vereador que a resposta da indicação está contida no oficio nº 1.345/2023 da Secretaria Municipal de Esporte e Lazer.

**INDICAÇÃO Nº 1015/2023 – Autoria:** Mauricio Gomes - Indico a implantação de um projeto mesa educacional que auxilia estudantes de Sorriso em leitura e matemática, no Município de Sorriso-MT.

Informamos ao nobre vereador que a resposta da indicação está contida no oficio nº 2.106/2023 da Secretaria Municipal de Educação.

**INDICAÇÃO Nº 1016/2023 – Autoria:** Iago Mella e vereadores abaixo assinados - Indicamos a implantação de Programa de Primeiros Socorros em toda Rede de Ensino Pública e Privada do município de Sorriso-MT.

Informamos aos nobres vereadores que a resposta da indicação está contida no oficio nº 2.106/2023 da Secretaria Municipal de Educação.

**INDICAÇÃO Nº 1017/2023 – Autoria:** Iago Mella e vereadores abaixo assinados. - Indicamos a implantação de um Centro Cirúrgico para atender o Canil Municipal.

Informamos aos nobres vereadores que a resposta da indicação está contida no oficio nº 470/2023 da Secretaria Municipal de Agricultura, Meio Ambiente, Ciência e Tecnologia.

**INDICAÇÃO Nº 1020/2023 – Autoria:** Wanderley Paulo - Indico a reforma da quadra de esportes da Escola Municipal Aureliano Pereira da Silva no município de Sorriso/MT.

Informamos ao nobre vereador que a resposta da indicação está contida no oficio nº 2.106/2023 da Secretaria Municipal de Educação.

**INDICAÇÃO Nº 1021/2023 – Autoria:** Jane Delalibera. - Indico a instalação de redutor de velocidade na Avenida Blumenau, nas proximidades da Rua Vinícius de Moraes, no município de Sorriso.

Informamos a nobre vereadora que a resposta da indicação está contida no oficio nº 933/2023 da Secretaria Municipal Segurança Pública, Trânsito e Defesa Civil.

**INDICAÇÃO Nº 1022/2023 – Autoria:** Jane Delalibera - Indico a instalação de redutores de velocidade na Avenida Paulista, em pontos diversos, no Bairro Reserva Jardim, no município de Sorriso.

Prefeitura Municipal de Sorriso
Este documento foi assinado digitalmente por ARI GENEZIO LAFIN (CPF 411.319.161-15), em 12/12/2023 - 10:25, e pode ser validado pelo QR Code ao lado e ou pelo link: https://sign.sorriso.mt.gov.br/documento/documentoAssinado/4378. Folha 2 de 4

Informamos a nobre vereadora que a resposta da indicação está contida no oficio nº 933/2023 da Secretaria Municipal Segurança Pública, Trânsito e Defesa Civil.

**INDICAÇÃO Nº 1023/2023 – Autoria:** Jane Delalibera - Indico a implantação de Laboratório de Ciências na Escola Municipal Caravágio, no município de Sorriso.

Informamos a nobre vereadora que a resposta da indicação está contida no oficio nº 2.106/2023 da Secretaria Municipal de Educação.

**INDICAÇÃO Nº 1024/2023 – Autoria:** Wanderley Paulo e vereadores abaixo assinados - Indicamos a instalação de banheiros públicos na praça do bairro Jardim Aurora, no Município de Sorriso-MT.

Informamos aos nobres vereadores que a resposta da indicação está contida no oficio nº 1.345/2023 da Secretaria Municipal de Esporte e Lazer.

**INDICAÇÃO Nº 1025/2023 – Autoria:** Wanderley Paulo - Indico a implantação de um Programa de Fisioterapia Domiciliar, para reabilitação de pessoas em casa, no município de Sorriso-MT.

Informamos ao nobre vereador que a resposta da indicação está contida no oficio nº 3.987/2023 da Secretaria Municipal de Saúde e Saneamento.

**INDICAÇÃO Nº 1027/2023 – Autoria:** Celso Kozak - Indico a instalação de semáforo, no cruzamento da Rua Maranhão com a Rua Palmares, compreendendo os Bairros São Domingos e Boa Esperança, no Município de Sorriso-MT.

Informamos ao nobre vereador que a resposta da indicação está contida no oficio nº 933/2023 da Secretaria Municipal Segurança Pública, Trânsito e Defesa Civil.

**INDICAÇÃO Nº 1030/2023 – Autoria:** Celso Kozak - Indico a necessidade do Poder Executivo Municipal, oferecer curso gratuito de oratória para pequenos empreendedores, no Município de Sorriso-MT.

Informamos ao nobre vereador que a resposta da indicação está contida no oficio nº 360/2023 da Secretaria Municipal de Desenvolvimento Econômico.

**REQUERIMENTO Nº 308/2023 – Autoria:** Jane Delalibera - Requer ao Exmo. Sr. Ari Lafin, Prefeito Municipal, com cópia para a Secretaria Municipal de Agricultura Familiar e Segurança Alimentar, informações acerca de programas de apoio à agricultura familiar no município de Sorriso.

Informamos a nobre vereadora que a resposta do requerimento está contida no oficio nº 487/2023 da Secretaria Municipal de Agricultura Familiar e Segurança Alimentar.

**REQUERIMENTO Nº 310/2023 – Autoria:** Mauricio Gomes e vereadores abaixo assinados - Requer ao Exmo. Sr. Ari Lafin, Prefeito Municipal e à Secretaria Municipal de Agricultura, Meio Ambiente, Ciência e Tecnologia, informação de qual servidor da SEMA autorizou/liberou a construção do lago da Zona Leste e a perfuração dos poços artesianos.

Informamos aos nobres vereadores que a resposta do requerimento está contida no oficio nº 468/2023 da Secretaria Municipal de Agricultura, Meio Ambiente, Ciência e Tecnologia.

Prefeitura Municipal de Sorriso
Este documento foi assinado digitalmente por ARI GENEZIO LAFIN (CPF 411.319.161-15), em 12/12/2023 - 10:25, e pode ser validado pelo QR Code ao lado e ou pelo link: https://sign.sorriso.mt.gov.br/documento/documentoAssinado/4378. Folha 3 de 4

**REQUERIMENTO Nº 312/2023 – Autoria:** Jane Delalibera - Requer ao Exmo. Sr. Ari Lafin, Prefeito Municipal, com cópia para a Secretaria Municipal de Saúde e Saneamento, informações acerca de pacientes com doenças crônicas não transmissíveis.

Informamos a nobre vereadora que a resposta do requerimento está contida no oficio nº 4.006/2023 da Secretaria Municipal de Saúde e Saneamento.

**REQUERIMENTO Nº 313/2023 – Autoria:** Diogo Kriguer - Requer ao Exmo. Sr. Ari Lafin, Prefeito Municipal de Sorriso, com cópia para a Secretaria Municipal de Saúde e Saneamento e para a Secretaria Municipal de Administração, o cumprimento da Lei Municipal N° 2.726 de 17 de maio de 2017, que dispõe sobre a obrigatoriedade de divulgação da relação dos medicamentos disponíveis na Rede Pública Municipal nas Unidades de Saúde, em todo âmbito do Município de Sorriso-MT.

Informamos ao nobre vereador que a resposta do requerimento está contida no oficio nº 3.584/2023 da Secretaria Municipal de Saúde e Saneamento.

Sem mais para o momento, aproveitamos para elevar a Vossa Excelência, protestos de mais alto apreço.

Atenciosamente.

*Assinado Digitalmente*
**ARI GENEZIO LAFIN**
Prefeito Municipal

Ao Senhor,
**IAGO MELLA**
Presidente da Câmara Municipal de Sorriso

Prefeitura Municipal de Sorriso
Este documento foi assinado digitalmente por ARI GENEZIO LAFIN (CPF 411.319.161-15), em 12/12/2023 - 10:25, e pode ser validado pelo QR Code ao lado e ou pelo link: https://sign.sorriso.mt.gov.br/documento/documentoAssinado/4378. Folha 4 de 4

**OFÍCIO N° 933/2023/SEMSEP**

Sorriso/MT, 04 de dezembro de 2023

Ao Ilmo. Senhor
**BRUNO EDUARDO PECINELLI DELGADO**
Secretário Adjunto de Administração
Sorriso – MT

**Ilmo. Senhor:**

**A SECRETARIA MUNICIPAL DE SEGURANÇA PÚBLICA, TRÂNSITO E DEFESA CIVIL**, por intermédio do Secretário signatário, vem mui respeitosamente à presença de Vossa Senhoria em resposta às indicações contidas no **Ofício Circ. SMA Nº 353/2023**, a saber o que segue:

**Indicação nº 1007/2023** – Indica a instalação de câmeras digitais de monitoramento na rotatória localizada no cruzamento da A. Noêmia Tonello Dalmolin com a rodovia Geraldo Francisco Cella – MT 242, em frente ao Condomínio Maya Residencial, no município de Sorriso/MT. Comunicamos que nesta localidade as câmeras a serem instaladas são de responsabilidade do Programa Vigia Mais MT.

**Indicação nº 1009/2023** – Indica a instalação de um redutor de velocidade na Rua Turmalinas, na altura do número 2014, em frente ao Pagode Bebidas, no bairro São Mateus. Informamos que será feito estudo junto à Secretaria Municipal da Cidade, bem como com o Departamento de Engenharia para que comprove a viabilidade deste redutor de velocidade.

**Indicação nº 1021/2023** – Indica a instalação de um redutor de velocidade na Av. Blumenau, nas proximidades da Rua Vinicius de Moraes, no município de Sorriso/MT. Comunicamos que será realizado estudo por parte da Secretaria da Cidade e Departamento de Engenharia de modo que comprove a necessidade de instalação deste redutor.

**Indicação nº 1022/2023** – Indica a instalação de redutores de velocidade na Av. Paulista, em pontos diversos, no bairro Reserva Jardim, no município de Sorriso/MT. Informamos que a

Secretaria da Cidade junto ao Departamento de Engenharia realizará um estudo para comprovar viabilidade de instalação destes redutores de velocidade

**Indicação nº 1027/2023** – Indica a instalação de semáforo, no cruzamento da Rua Maranhão com a Rua Palmares, compreendendo os bairros São Domingos e Boa Esperança, no município de Sorriso/MT. Comunicamos que a presente indicação será atendida no início do ano de 2024.

Sem mais para o momento, aproveitamos para reiterar nossos votos de estima e consideração.

Atenciosamente,

**EMILIANO PREIMA**
Secretário Adjunto de Segurança Pública, Trânsito e Defesa Civil

**OFÍCIO SEMED Nº 2.106/2023**

**Sorriso-MT, 29 de novembro de 2023.**

Ilmo. Senhor
**Bruno Eduardo Pecinelli Delgado**
Secretário Adjunto de Administração

Assunto: **Respostas as Indicações N° 1.015, 1.016, 1.020 e 1.023/2023**

Ao cumprimentá-lo cordialmente, vimos responder as indicações:

**INDICAÇÃO Nº 1.015/2023:** Versando sobre a necessidade de implantação de um projeto mesa educacional que auxilia estudantes de Sorriso em leitura e matemática, no município de Sorriso-MT. A Secretaria Municipal de Educação agradece a indicação e informa que irá estudar a viabilidade.

**INDICAÇÃO Nº 1.016/2023:** Versando sobre a necessidade de implantação de Programa de Primeiros Socorros em toda Rede de Ensino Pública e Privada, no município de Sorriso-MT. A Secretaria Municipal de Educação agradece a indicação Informamos que na Rede Municipal de Ensino já ocorrem as capacitações de primeiros socorros a todos os professores da rede, no início de cada ano letivo, seguindo o que rege a Lei Federal nº 13.722/2018, que "torna obrigatória a capacitação em noções básicas de primeiros socorros de professores e funcionários de estabelecimentos de ensino públicos e privados de educação básica e de estabelecimentos de recreação infantil".

Seguem fotos em anexo a este ofício, comprovando o curso oferecido pela empresa Bioseg no início do ano letivo.

Prefeitura Municipal de Sorriso
Recebido em 01/12/23
Hora 10:42
Secretaria de Administração
Lucas R.t

.

**INDICAÇÃO Nº 1.020/2023:** Versando sobre a necessidade da reforma da quadra de esporte da Escola Municipal Aureliano Pereira da Silva, no município de Sorriso-MT. A Secretaria Municipal de Educação agradece a indicação e informa que irá estudar a viabilidade.

**INDICAÇÃO Nº 1.023/2023:** Versando sobre a necessidade de implantação de Laboratório de Ciências na Escola Municipal Caravágio, no município de Sorriso-MT. A Secretaria Municipal de Educação agradece a indicação e informa que irá estudar a viabilidade.

Sendo o que se apresenta para o momento, reiteramos nossos votos de elevada estima e apreço, colocando-nos a disposição para mais informações pertinentes.

Atenciosamente,

LÚCIA KORBES DRECHSLER
**Secretária Municipal de Educação**

**OFÍCIO N° 470/2023/SAMATEC**

Sorriso/MT, 06 de dezembro de 2023.

Ao Senhor,
**BRUNO EDUARDO PECINELLI DELGADO**
Secretário Adjunto de Administração
SORRISO/MT

**Assunto:** Resposta a Indicação n°1017/2023.

Prezado Senhor,

Com os nossos cordiais cumprimentos, em resposta a Indicação epigrafado que *"versa sobre a necessidade de implantação de um centro cirúrgico para atender o Canil Municipal"*

Inicialmente agradecemos a Indicação do Nobre Vereador, e informamos que a legislação vigente do Conselho Federal de Medicina Veterinária - CFMV, não prevê "centro cirúrgico" isoladamente, e sim clinica veterinária com toda a estrutura prevista na legislação. Informamos também que o Abrigo Municipal conta atualmente com uma clínica veterinária conveniada que presta os serviços de cirurgia conforme as necessidades do Abrigo.

Aproveitamos a oportunidade para relembrar que estamos com os nossos esforços voltados para a implantação e estruturação do Projeto Castra Pet, que irá beneficiar a população de baixa renda com a castração de animais de forma gratuita, o que acarretará em benefícios para toda a sociedade, já que iremos dessa forma reduzir a taxa de natalidade de cães e gatos e consequentemente teremos a redução de animais abandonados circulando pelas ruas do município.

Sem mais para o momento, estamos a disposição para outras informações.

Atenciosamente,

**JULIANO MEZZALIRA**
Secretário Municipal Adjunto de Agricultura, Meio Ambiente, Ciência e Tecnologia - SAMATEC
Portaria n° 459/2023

Prefeitura Municipal de Sorriso
Recebido em ___/___/___
Hora_____
Secretaria de Administração

**OFÍCIO N° 468/2023/SAMATEC**

Sorriso/MT, 04 de dezembro de 2023.

Ao Senhor,
**BRUNO EDUARDO PECINELLI DELGADO**
Secretário Adjunto de Administração
SORRISO/MT

**Assunto:** Resposta ao Requerimento Legislativo n° 310/2023.

Prezado Senhor,

Com os nossos cordiais cumprimentos, em resposta ao Requerimento epigrafado que *"Requer informações de qual servidor autorizou/liberou a construção do lago da Zona Leste e a perfuração dos poços artesianos"*

Inicialmente agradecemos o Requerimento do Nobre Vereador, e informamos que não consta nas resoluções que construção de lagos com finalidade paisagística e abastecimento de água por poço a obrigatoriedade de licenciamento ambiental, já o poço tubular possui junto SEMA - Secretaria de Estado de Meio Ambiente autorização para sua perfuração.

Sem mais para o momento, estamos a disposição para outras informações.

Atenciosamente,

**JULIANO MEZZALIRA**
Secretário Municipal Adjunto de Agricultura, Meio Ambiente, Ciência e Tecnologia - SAMATEC
Portaria n° 459/2023

Prefeitura Municipal de Sorriso
Recebido em 06/12/23
Hora 10:53
Secretaria de Administração

SORRISO
CAPITAL NACIONAL DO AGRONEGÓCIO

PREFEITURA MUNICIPAL DE SORRISO
SEMDEC - SECRETARIA MUNICIPAL DE DESENVOLVIMENTO ECONÔMICO
Avenida Blumenau Sul, nº 1452, Rota do Sol, Sorriso/MT, Telefone: (66) 3545-8381/8382
E-mail: semictur@sorriso.mt.gov.br - www.sorriso.mt.gov.br

**Sorriso(MT), 29 de Novembro de 2023**

**Ofício SEMDE nº 360/2023**

**Ao Senhor Bruno Eduardo Pecinelli Delgado**

**Secretário Adjunto de Administração**

Ao cumprimentá-lo cordialmente, encaminha a Vossa Senhoria a resposta referente ao Ofício CIRC.SMA 358/2023, que trata da Indicação 1030/2023 de autoria do Vereador CELSO KOZAK, ***versando sobre a necessidade do Poder Executivo Municipal oferecer curso gratuito de oratória para pequenos empreendedores, no MUNICÍPIO DE Sorriso(MT).***

Agradecemos ao nobre vereador pela indicação e informamos que nos meses de setembro e outubro /2023 foram realizadas oficinas com foco em auxiliar os nossos empreendedores de forma eficiente e eficaz a aprenderem criar narrativas convincentes para melhorar a sua comunicação e o marketing de suas empresas. Informamos ainda que em 2024 vários cursos serão adquiridos com objetivo de melhorar a performance dos empreendedores.

Desde já agradecemos a habitual atenção e nos colocamos a disposição para quaisquer esclarecimentos, sem mais para o momento, aproveitamos para reiterarmos nossos votos de elevada estima e consideração.

Claudio Oliveira

**CLÁUDIO OLIVEIRA**

**Secretário Municipal de Desenvolvimento Econômico**

Prefeitura Municipal de Sorriso
Recebido em 30/11/23
Hora 08:26
Secretaria de Administração
Lucas R.T.

SORRISO
CAPITAL NACIONAL DO AGRONEGÓCIO

PREFEITURA MUNICIPAL DE SORRISO
SEMEL - SECRETARIA MUNICIPAL DE ESPORTE E LAZER
Avenida Tancredo Neves nº 1680, Centro, Sorriso/MT - CEP 78.896-005, Telefone: (66) 3545-4702
E-mail: esportesorriso@hotmail.com - www.sorriso.mt.gov.br

**OFICIO SEMEL Nº1345/2023**

Sorriso – MT 29 de novembro de 2023.

Senhor Presidente

Venho através do presente enviar a Vossa Excelência, respostas sobre as Indicações referentes a 36ª Sessão Ordinária do ano de 2023, conforme solicitação através do Ofício Circular SMA nº360/2023, como segue:

**Indicação 1013/2023**

Agradecemos ao nobre vereador pela indicação e pela preocupação com nossos munícipes, informamos que será realizado um levantamento de custos e a viabilidade.

**Indicação 1024/2023**

Agradecemos ao nobre vereador pela indicação e pela preocupação com nossos munícipes, informamos que será realizado um levantamento de custos e a viabilidade.

Sem mais para o momento, agradecemos antecipadamente vossa colaboração, aproveitando o ensejo para externar votos de consideração e respeito.

**EMILIO BRANDÃOJUNIOR**
Secretário de Esportes e Lazer

**Nelson Roberto Campos**
Secretário Adjunto de Esportes e Lazer

A sua Excelência
**IAGO MELLA**
Presidente da Câmara de Vereadores de Sorriso

Prefeitura Municipal de Sorriso
Recebido em 30/11/23
Hora 10:20
Secretaria de Administração

SORRISO
CAPITAL NACIONAL DO AGRONEGÓCIO

PREFEITURA MUNICIPAL DE SORRISO
SEMSAS - SECRETARIA MUNICIPAL DE SAÚDE E SANEAMENTO
Avenida Porto Alegre nº 2661, Centro, Cep: 78898-162
Telefone: (66) 3545-8000 | E-mail: saude@sorriso.mt.gov.br - www.sorriso.mt.gov.br

**OFÍCIO SEMSAS Nº 4140/2023**

**Sorriso – MT, 08 dezembro de 2023.**

Ao Senhor

**BRUNO EDUARDO PECINELLI DELGADO**
Ilmo. Secretário Adjunto de Administração

Prezado Senhor,

Ao tempo que expresso meus cordiais cumprimentos, venho por intermédio deste, encaminhar as respostas das indicações e requerimentos da 36º Sessão Ordinária na Câmara Municipal de Sorriso em anexo. **Obs: O Requerimento Nº 312 está aguardando Dados para finalizar e encaminhar resposta.**

| | | |
|---|---|---|
| **Requerimento Nº 312/2023** | **Requerimento Nº 313/2023** | **Indicação Nº 1008/2023** |
| **Indicação Nº 1010/2023** | **Indicação Nº 1012/2023** | **Indicação Nº 1025/2023** |

Sem mais para o momento, aproveito a oportunidade para apresentar meus votos de estima e consideração.

**LUIS FÁBIO MARCHIORO**
Secretário Municipal de Saúde

Prefeitura Municipal de Sorriso
Recebido em 08/12/23
Hora 11-18
Secretaria de Administração
Lucas R. T.

**OFÍCIO CIRC. SMA Nº 352/2023.**

Sorriso-MT, 27 de novembro de 2023.

Senhor Secretário,

Servimo-nos do presente para encaminhar em anexo cópia das indicações e requerimentos que tramitaram na 36ª Sessão Ordinária da Câmara Municipal de Sorriso, do ano de 2023.

| |
|---|
| REQUERIMENTO N° 312/2023 |
| REQUERIMENTO N° 313/2023 |
| INDICAÇÃO N° 1008/2023 |
| INDICAÇÃO N° 1010/2023 |
| INDICAÇÃO N° 1012/2023 |
| INDICAÇÃO N° 1025/2023 |

**Consignamos o prazo para resposta até o dia 07/12/2023.**

As respostas devem ser encaminhadas a esta Secretaria para posterior protocolo junto a Câmara Municipal de Sorriso e endereçadas ao respectivo Presidente.

Sendo o que me cumpria, aproveito a oportunidade para demonstrar meus sinceros votos de estima e consideração.

Atenciosamente,

*Assinado Digitalmente*
**BRUNO EDUARDO PECINELLI DELGADO**
Secretário Adjunto de Administração

Ao Senhor,
**LUIS FABIO MARCHIORO**
Ilmo. Secretário de Saúde e Saneamento Básico

Prefeitura Municipal de Sorriso
Este documento foi assinado digitalmente por BRUNO EDUARDO PECINELLI DELGADO (CPF 351.286.028-18), em 28/11/2023 - 07:18, e pode ser validado pelo QR Code ao lado e ou pelo link: https://sign.sorriso.mt.gov.br/documento/documentoAssinado/3464. Folha 1 de 1

SORRISO
CAPITAL NACIONAL DO AGRONEGÓCIO

SAÚDE SORRISO

**OFÍCIO SEMSAS Nº 3584/2023**

**Sorriso – MT, 07 dezembro de 2023.**

Ao Senhor

**BRUNO EDUARDO PECINELLI DELGADO**
Ilmo. Secretário Adjunto de Administração

Ao tempo que expresso meus cordiais cumprimentos, recebemos respeitosamente o requerimento nº 313/2023, advindo da Câmara Municipal de Sorriso e através deste instrumento venho prestar esclarecimentos sobre: **"requerendo a cumprimento da Lei Municipal nº 2.726 de 17 de maio de 2017, que dispõe sobre a obrigatoriedade de divulgação da relação dos medicamentos disponíveis na Rede Pública Municipal nas Unidades de Saúde, em todo o âmbito do Município de Sorriso-MT"**.

Referente ao requerimento acima citado, informo que a Relação de Medicamentos Essenciais do Município (REMUME) encontra-se disponível, inclusive a mesma foi publicada no site da Prefeitura Municipal de Sorriso pelo decreto de nº 957 de 06 de setembro de 2023, onde quaisquer profissionais de saúde, bem como quaisquer munícipes poderão ter acesso.

Reitero ainda que todas as unidades de saúde estão recebendo cópias impressas da REMUME.

Nos colocamos a disposição para quaisquer dúvidas ou esclarecimentos quanto ao assunto.

Sem mais para o momento, aproveito a oportunidade para apresentar meus votos de estima e consideração.

**LUIS FÁBIO MARCHIORO**
Secretário Municipal de Saúde

**OFÍCIO SEMSAS Nº 4011/2023**

**Sorriso – MT, 29 de Novembro de 2023.**

Ao Exmo. Senhor:

**BRUNO EDUARDO PECINELLI DELGADO**

Secretário Adjunto de Administração

Nesta

Ao tempo em que expresso meus cordiais cumprimentos, venho por intermédio deste responder a indicação Nº 1008/2023, do Excelentíssimo Senhor Vereador Mauricio Gomes - PSB, a qual versa sobre a necessidade de realização de palestras para o público masculino, mediado por Especialista na Saúde do Homem Urologista e Andrologista, no Município de Sorriso - MT.

Aproveito o ensejo para agradecer previamente ao nobre vereador e aplaudi-lo pela indicação, em resposta informamos que de acordo com a "Nota Técnica nº 9/2023 da Coordenação de Atenção a Saúde do Homem do Ministério da Saúde," o município já vem realizando palestras tanto nas Unidades Básicas de Saúde quanto na Comunidade, durante todo o mês de novembro.

Informo que as datas e os respectivos locais das campanhas realizadas no mês de novembro em alusão a Saúde do homem estão em anexo.

Saliento que à Secretária de Saúde encontra-se de portas abertas a sugestões para que no próximo ano de 2024, possamos realizar campanhas em parceria.

No anseio de contar com o vosso apoio e colaboração, agradecemos vossas indicações, e aproveitamos a oportunidade para apresentar nossos votos de estima e consideração.

**LUIS FABIO MARCHIORO**
Secretário Municipal de Saúde e Saneamento
Sorriso – MT

| Data | Local |
|---|---|
| 21/10/2023 | Empresa Irrigar |
| 21/10/2023 | Empresa Caramuru |
| 08/11/2023 | UBS Centro Sul |
| 11/11/2023 | UBS Jardim Carolina |
| 11/11/2023 | UBS Mario Raiter |
| 11/11/2023 | UBS São Domingos |
| 13/11/2023 | Agro Baggio Máquinas Agrícolas |
| 14/11/2023 | UBS Jardim Itália |
| 17/11/2023 | Empresa Grupo Mônaco |
| 18/11/2023 | UBS Novos Campos |
| 18/11/2023 | UBS Bela Vista |
| 21/11/2023 | APAE Sorriso |
| 21/11/2023 | UBS Santa Clara, Fraternidade |
| 22/11/2023 | UBS Benjamin Raiser |
| 22/11/2023 | José Vilto Gonçalves |
| 22/11/2023 | Nova Integração |
| 22/11/2023 | Jardim Primavera |
| 22/11/2023 | São Mateus |
| 22/11/2023 | Distrito Boa Esperança |
| 23/11/2023 | COFCO unidade Sorriso |
| 25/11/2023 | UBS Nova Aliança |
| 28/11/2023 | UBS' Jonas Pinheiro |
| 29/11/2023 | UBS' São Domingos, Centro Sul |
| 30/11/2023 | Empresa Estação Bayer |
| 30/11/2023 | 6º Delegacia de Polícia Rodoviária Federal (Caminhoneiros). |

SORRISO
CAPITAL NACIONAL DO AGRONEGÓCIO

PREFEITURA MUNICIPAL DE SORRISO
SEMSAS - SECRETARIA MUNICIPAL DE SAÚDE E SANEAMENTO
Avenida Porto Alegre nº 2661, Centro., Cep: 78898-162
Telefone: (66) 3545-8000 | E-mail: saude@sorriso.mt.gov.br - www.sorriso.mt.gov.br

2ª VIA
SECRETARIA DE SAÚDE

**OFICIO SEMSAS Nº 3762/2023**

Sorriso-MT, 07 de novembro de 2023

Ao Vereador

**DAMIANI-PSDB**
Câmara de Vereadores de Sorriso

Cumprimentando cordialmente, em resposta a Indicação nº 1010/2023 de 24/10/2023 temos a informar que o atual credenciamento para Exames laboratório com inexigibilidade 005/2020 da Prefeitura Municipal de Sorriso, consta a seguinte informação,

> ***14 DAS OBRIGAÇOES DO CONTRATADO***
>
> *14.9. A **CONTRATADA** deverá disponibilizar funcionário e transporte para realizar coleta domiciliar, caso o usuário não reúna condições físicas para comparecer ao laboratório, sem quaisquer custos a municipalidade.*

Salientamos que a Secretaria de Saúde se preocupa com os Munícipes, para que todos os exames laboratoriais sejam realizados de forma correta e segura principalmente para aqueles que estejam impossibilitados de total locomoção, até as empresas prestadoras de serviços.

Certo de contar com vosso apoio, sendo o que se apresenta para o momento, nos colocamos a disposição para eventuais esclarecimentos

Atenciosamente,

**LUIS FABIO MARCHIORO**
Secretário Municipal de Saúde e Saneamento

SORRISO
CAPITAL NACIONAL DO AGRONEGÓCIO

PREFEITURA MUNICIPAL DE SORRISO
SEMSAS - SECRETARIA MUNICIPAL DE SAÚDE E SANEAMENTO
Avenida Porto Alegre n° 2661, Centro, Cep. 78890-162
Telefone: (66) 3545-8000 | E-mail: saude@sorriso.mt.gov.br www.sorriso.mt.gov.br

**OFICIO Nº 0848/2023/CMR/SEMSAS** **Sorriso – MT, 01 de dezembro de 2023.**

**DE: Central Municipal de Regulação de Sorriso**
**PARA: BRUNO EDUARDO PECINELLI DELGADO**
Ilmo. Secretário Adjunto de Administração

**Prezado Senhor**

Considerando a Indicação n° 1012/2023 da Câmara Municipal de Sorriso:

Salientamos que em exames de ressonância magnética e tomografia são exames de média e alta complexidade que seria de responsabilidade estadual

Informamos que por mais que é um exame de média/alta complexidade de responsabilidade do estado, essa Secretaria de Saúde Do Município vem realizando via Consorcio Municipal de Saúde. Apenas neste ano 2023 até o presente momento foram realizados um total de 1.338 exames de ressonância magnética e 1.835 exames de tomografia computadorizada, todos custeados pela Prefeitura Municipal, com isso tentamos diligenciar e suprir o déficit de agendamentos que o estado não realiza.

**Sem mais para o momento, subscrevo-me.**

Jessica K. Tomazzo Lemes
**Central Municipal de Regulação**

**OFICIO SEMSAS Nº 3.987/2023**

**Sorriso – MT, 28 de novembro de 2023.**

**Prezado Senhor,**

Ao tempo em que expressamos nossos cordiais cumprimentos, viemos por intermédio deste responder a indicação Nº 1.025/2023, a qual versa sobre a necessidade da implantação de um Programa de Fisioterapia Domiciliar, para reabilitação de pessoas em casa, no municipal de Sorriso – MT.

Aproveitamos o ensejo para agradecer previamente ao nobre vereador pela indicação, em resposta informamos que o município já presta assistência em reabilitação motora e em fonoaudiologia para os pacientes domiciliados, porém consta no planejamento dessa Secretaria a implantação do Serviço de Atenção Domiciliar – SAD.

No anseio de contar com o vosso apoio e colaboração, agradecemos vossas indicações, e aproveitamos a oportunidade para apresentar nossos votos de estima e consideração.

**Matheus Leandro Freiria**
**Coordenador da Atenção Especializada em Saúde**
**Secretaria Municipal de Saúde e Saneamento**

**Luís Fábio Marchioro**
**Secretário Municipal de Saúde e Sanemanto**

**Ao Exmo.**
**Bruno Eduardo Pecinelli Delgado**
**Secretário Adjunto de Administração**
**Nesta.**

SORRISO
CAPITAL NACIONAL DO AGRONEGÓCIO

PREFEITURA MUNICIPAL DE SORRISO
SEMSAS - SECRETARIA MUNICIPAL DE SAÚDE E SANEAMENTO
Avenida Porto Alegre nº 2661, Centro., Cep: 78898-162
Telefone: (66) 3545-8000 | E-mail: saude@sorriso.mt.gov.br - www.sorriso.mt.gov.br

**OFICIO Nº 4.006/2023**

**Sorriso – MT, 07 de dezembro de 2023.**

**Prezado Senhor,**

Ao tempo em que o cumprimentamos vimos por meio deste responder o Requerimento Nº 312/2023 que pede informações acerca de pacientes com DCNT (Doenças Crônicas Não Transmissíveis).

Quanto ao número de pacientes com doenças crônicas não transmissíveis informamos que constam no nosso sistema o cadastro de 17,451 paciente especialmente hipertensos e diabéticos. Em anexo segue o relatório de atendimento do ano de 2023 referente aos hipertensos.

É salutar que o apontamento que o registro dessa condição foi feito por muitas vezes de forma questionável, uma vez que crises hipertensivas isoladas, foram registradas, mesmo que no atendimento de urgência e emergência, como "hipertensão" sendo entendido pelo sistema com pacientes crônico, e sem a possibilidade de correção do diagnóstico após o registro, contabilizando um número muito superior a realidade das unidades. Outro ponto que merece destaque são os pacientes que passam pelo município, recebem atendimento, ficam registrados no sistema como município de residência "Sorriso" até que outro município registre o atendimento desse paciente.

Informamos que o Município de Sorriso manteve mesmo com a interrupção do programa do NASF (Núcleo de Apoio a Saúde da Família), uma equipe multidisciplinar fazendo ações de promoção e prevenção a saúde especialmente para os portadores de DCNT nessa equipe junto a Academia da Saúde constam dois profissionais de educação física, três estagiários, uma fisioterapeuta e uma nutricionista que fazem ações diretamente no atendimento ou no matriciamento das equipes. Segue em anexo o cronograma de atividades comprovando ações de prevenção e promoção.

Muitas ações como atendimento em horários alternativos são realizadas durante o ano, segue alguns convites desses atendimentos.

Acrescido a essa atividade algumas unidades de saúde contam ainda com agendas exclusivas conforme cronograma, para atendimentos de Hipertensos e ação que está sendo retomado após a pandemia que teve os atendimentos em grupos paralisados e a rotina da Unidade de Saúde da Família comprometida, mas que em 2023, já teve a sua retomada e será intensificado no ano de 2024. Como comprovação acostamos a programação das atividades da USF I São Domingos,

Prefeitura Municipal de Sorriso
Recebi em 11/12/23
Andreza 11:00
SECRETARIA DE ADMINISTRAÇÃO

O AME (Ambulatório Multiprofissional de Especialidades), conta ainda com mais dois nutricionistas para atendimento dos pacientes que precisam de acompanhamento especializado, mas cardiologista, endocrinologista e agora recentemente foi acrescido com uma geriatra que faz além do acompanhamento da condição do idoso também o acompanhamento medicamentoso de hipertenso e diabéticos quando considerado poli farmácias.

Sem mais para o momento, reiteramos votos de estima e consideração.

**LUIS FÁBIO MARCHIORO**
**Secretário Municipal de Saúde e Saneamento**

**Ao**
**Sr. IAGO MELLA**
**Presidente da Câmara Municipal de Sorriso**
**Sorriso/MT**

- CRONOGRAMA DE ATENDIMENTO DA UNIDADE USF I SÃO DOMINGOS

| PERÍODO MATUTINO<br><br>07:00H ÀS 11:00H | SEGUNDA-FEIRA | TERÇA-FEIRA | QUARTA-FEIRA | QUINTA-FEIRA | SEXTA-FEIRA |
|---|---|---|---|---|---|
| MÉDICO | 16 - ATENDIMENTO DEMANDA LIVRE - URGÊNCIAS (DEMANDA) | 16 - ATENDIMENTO DEMANDA LIVRE - URGÊNCIAS (DEMANDA) | 16 - ATENDIMENTO DEMANDA LIVRE - URGÊNCIAS (DEMANDA)) | 16 - ATENDIMENTO DEMANDA LIVRE - URGÊNCIAS (DEMANDA) | 16 - ATENDIMENTO DEMANDA LIVRE - URGÊNCIAS (DEMANDA) |
| DENTISTA | - 06 ATENDIMENTOS AGENDADOS - URGÊNCIAS | - 06 ATENDIMENTOS AGENDADOS - URGÊNCIAS | - 06 ATENDIMENTOS AGENDADOS - URGÊNCIAS | - 06 ATENDIMENTOS AGENDADOS - URGÊNCIAS | - 06 ATENDIMENTOS AGENDADOS - URGÊNCIAS |
| ENFERMEIRA | 03 ATENDIMENTOS DE PUERPÉRIO - LIVRE DEMANDA (TRIAGEM – CONSULTA DE ENFERMAGEM) | - LIVRE DEMANDA (TRIAGEM – CONSULTA DE ENFERMAGEM) | - 03 ATENDIMENTOS EM PLANEJAMENTO FAMILIAR - LIVRE DEMANDA (TRIAGEM – CONSULTA DE ENFERMAGEM) | - 05 COLETA DE PREVENTIVO - LIVRE DEMANDA (TRIAGEM – CONSULTA DE ENFERMAGEM) | - LIVRE DEMANDA (TRIAGEM – CONSULTA DE ENFERMAGEM) |
| PERÍODO VESPERTINO<br><br>13:00H ÀS 17:00H | SEGUNDA-FEIRA | TERÇA-FEIRA | QUARTA-FEIRA | QUINTA-FEIRA | SEXTA-FEIRA |
| MÉDICA | 16 - ATENDIMENTO DEMANDA LIVRE - URGÊNCIAS (DEMANDA) | 16 - ATENDIMENTO DEMANDA LIVRE - URGÊNCIAS (DEMANDA) | 08 - ATENDIMENTO HIPERDIA AGENDADOS - URGÊNCIAS (DEMANDA) | - 10 ATENDIMENTOS PARA PRÉ-NATAL - URGÊNCIAS (DEMANDA) | - 03 ATENDIMENTOS DE PEQUENOS PROCEDIMENTOS AGENDADOS - VISITAS DOMICILIARES - URGÊNCIAS (DEMANDA) |
| DENTISTA | - 06 ATENDIMENTOS AGENDADOS - URGÊNCIAS | - 06 ATENDIMENTOS AGENDADOS - URGÊNCIAS | - 10 ATENDIMENTOS AGENDADOS PUERICULTURA - URGÊNCIAS | - 06 ATENDIMENTOS AGENDADOS - URGÊNCIAS | - 06 ATENDIMENTOS AGENDADOS - URGÊNCIAS |
| ENFERMEIRA | - LIVRE DEMANDA (TRIAGEM – CONSULTA DE ENFERMAGEM) | - 05 COLETAS DE PREVENTIVO - LIVRE DEMANDA (TRIAGEM – CONSULTA DE ENFERMAGEM) | - LIVRE DEMANDA (TRIAGEM – CONSULTA DE ENFERMAGEM) | - 03 ATENDIMENTOS DE ABERTURA DO SISPRENATAL - LIVRE DEMANDA (TRIAGEM – CONSULTA DE ENFERMAGEM) | - LIVRE DEMANDA (TRIAGEM – CONSULTA DE ENFERMAGEM) - VISITAS DOMICILIARES |

**PREFEITURA MUNICIPAL DE SORRISO**
**SECRETARIA MUNICIPAL DE SAÚDE E SANEAMENTO**
**ACADEMIA DA SAÚDE**
**TEL: (66) 3907-6949**

| Atividades | Descrição das atividades | Dias da semana | Horário | Local | Profissional responsável |
|---|---|---|---|---|---|
| **Academia ao Ar Livre** | Prática de Exercício Físico nos aparelhos ao Ar Livre, alongamento e Funcional, pacientesDCNT, acima de 12 anos | Segunda-Feira e Quarta-Feira | 07:00 às 08:00 | Em frente a USF Bela Vista / USF Jardim Primavera | Thiago Paulino (Profissionalde Ed. Física) |
| **Bem Estar** | Prática de exercícios funcionais (ginástica, exercícios aeróbicos e alongamento) Pesssoas com DCNT com idade entre 15 a 59 anos. | Terça-Feira e Quinta-Feira | 07:10 | Ginásio de esportes Flôr do Cerrado (Na frente do PSF Jd. Itália) | João Ricardo (Profissionalde Ed. Física) |
| **Ginástica Holística** | Exercícios que utiliza técnicas de yoga, tai chi,pilates, exercícios respiração e relaxamento. | Segunda-Feira e Quarta-Feira | 07:15 ás 08:10 | Academia da Saúde | João Ricardo (Profissionalde Ed. Física) |
| **Vôlei Adaptado** | Prática de Exercício Físico, através da Modalidade do Vôlei Adaptado para à Terceiraldade, Público Mulheres, Acima de 60 anos | Terça-Feira e Quinta-Feira | 07:30 às 09:00 | Ginásio Domingão (ao lado da Praça das Fontes) | Thiago Paulino (Profissionalde Ed. Física) |
| **Academia ao Ar Livre** | Prática de Exercício Físico nos aparelhos ao Ar Livre, alongamento e Funcional, pacientesDCNT, acima de 12 anos. | Segunda-Feira e Quarta-Feira | 08:00 às 09:00 | Em frente a USF Bela Vista / USF Jardim Primavera | Thiago Paulino (Profissionalde Ed. Física) |
| **Pilates** | Prática do Pilates Solo para pacientes DCNTde 12 a 59 anos | Terça-Feira | 08:30 ás 09:30 | Pavilhao da Igreja São José ( aos fundos do PSFJd. Primavera)Travessa Poxoreo | João Ricardo (Profissionalde Ed. Física) |
| **Ginástica Holística** | Exercícios que utiliza técnicas de yoga, tai chi,pilates, exercícios respiração e relaxamento | Segunda-Feira e Quarta-Feira | 08:30 ás 09:30 | Pavilhao da Igreja São José ( aos fundos do PSFJd. Primavera) Travessa Poxoreo | João Ricardo (Profissionalde Ed. Física) |
| **Academia ao Ar Livre** | Prática de Exercício Físico nos aparelhos ao Ar Livre, alongamento e Funcional, pacientesem período gestacional e/ou DCNT's. | Terça-Feira e Quinta-Feira | 09:00 ás 10:00 | Bairro Benjamin Raiser - ao lado do Horto Municipal | Thiago Paulino (Profissionalde Ed. Física) |

| | | | | | |
|---|---|---|---|---|---|
| **Orientação em Sala de Espera** | Orientação sobre à Importância do ExercícioFísico para DCNT's e no Período Gestacional em Sala de Espera nas Unidades Básicas de Saúde. | Dias alternativos | Manhã e Tarde | Em todas Unidades de Saúde da Atenção Primária | Thiago Paulino (Profissionalde Ed. Física) |
| **Pilates** | Prática do Pilates Solo para pacientes DCNT de 12 a 59 anos | Terça-Feira e Quinta-Feira | 13:30 às 14:30 | Academia da Saúde | Karen (Fisioterapeuta) |
| **Pilates** | Prática do Pilates Solo para pacientes DCNTde 12 a 59 anos | Segunda-Feira e Quarta-Feira | 14:00 ás 15:00 | Academia da Saúde | João Ricardo (Profissionalde Ed. Física) |
| **Academia ao Ar Livre** | Prática de Exercício Físico nos aparelhos ao Ar Livre, alongamento e Funcional, pacientesDCNT, acima de 12 anos. | Segunda-Feira e Quarta-Feira | 14:30 às 15:30 | Bairro Benjamin Raiser - ao lado do Horto Municipal | Thiago Paulino (Profissionalde Ed. Física) |
| **Viva Mais Saudável** | Prática de exercícios funcionais (ginástica,exercícios aeróbicos e alongamento). Pesssoas com DCNT com idade entre 15 a59 anos | Terça-Feira e Quinta-Feira | 15:00 ás 16:00 | Pavilhao da Igreja são Miguel Arcanjo | João Ricardo (Profissional de Ed. Física) |
| **Pilates** | Prática do Pilates Solo para pacientes DCNT de 12 a 59 anos | Segunda-Feira e Quarta-Feira | 15:30 às 16:30 | Marco Zero "Área Verde" | Karen (Fisioterapeuta) |
| **Pilates** | Prática do Pilates Solo para pacientes DCNT de 12 a 59 anos | Terça-Feira e Quinta-Feira | 15:30 às 16:30 | Lions Clube | Karen (Fisioterapeuta) |
| **Academia ao Ar Livre** | Prática de Exercício Físico nos aparelhos ao Ar Livre, alongamento e Funcional, pacientesDCNT, acima de 12 anos | Segunda-Feira e Quarta-Feira | 15:30 às 16:30 | Bairro Benjamin Raiser - ao lado do Horto Municipal | Thiago Paulino (Profissionalde Ed. Física) |
| **Academia ao Ar Livre** | Prática de Exercício Físico nos aparelhos ao Ar Livre, alongamento e Funcional, pacientesem período gestacional. | Segunda-Feira e Quarta-Feira | 16:00 às 17:00 | Bairro Benjamin Raiser - ao lado do Horto Municipal | Thiago Paulino (Profissionalde Ed. Física) |
| **Hidroginástica** | Hidroginastica para pesssoas com DCNT comidade entre 15 a 59 anos | Terça-Feira e Quinta-Feira | Terça 16:20 ás 17:00 Quinta 16:00 ás 17:00 | Piscina da Faculdade Facem | João Ricardo (Profissional de Ed. Física) |
| **Nutricionista** | Orientações Nutricionais e Avaliação Física nos Grupos de Atividade Física NASF e Academia da Saúde. | Conforme agenda das equipes e dos grupos | - | Todos os Grupos de Atividade da Academia da Saúde e NASF. | Jayne Cássia Nolio (Nutricionista) |
| **Nutricionista** | Atendimento domiciliar aos pacientes acamados. | Terça-Feira e Quinta-Feira (conforme disponibilidade de veículo da SEMSAS). | 13:00h às 17:00h | Atendimento domiciliar. | Jayne Cássia Nolio (Nutricionista) |

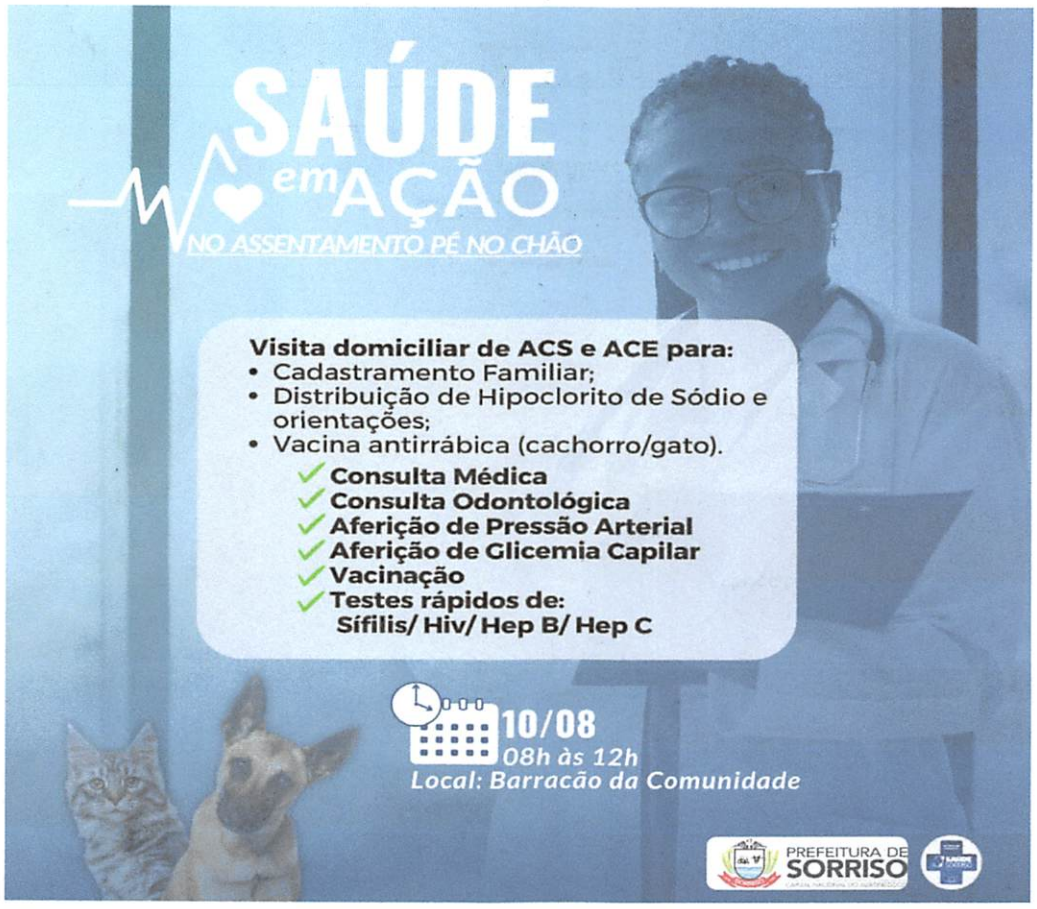
SAÚDE em AÇÃO
NO ASSENTAMENTO PÉ NO CHÃO
Visita domiciliar de ACS e ACE para:
• Cadastramento Familiar;
• Distribuição de Hipoclorito de Sódio e orientações;
• Vacina antirrábica (cachorro/gato).
Consulta Médica
Consulta Odontológica
Aferição de Pressão Arterial
Aferição de Glicemia Capilar
Vacinação
Testes rápidos de:
Sífilis/ Hiv/ Hep B/ Hep C
10/08
08h às 12h
Local: Barracão da Comunidade
PREFEITURA DE SORRISO

CONVITE
A Secretaria Municipal de Saúde, em parceria com a Instituição de Ensino Anhanguera, realiza o 5.º encontro do projeto: "Idoso Ativo e Feliz".
Sua presença é indispensável.
Programação:
• Imunização;
• Dinâmica em grupo;
• Teste rápido de hepatites virais;
• Aferição dos sinais vitais;
• Palestra com a médica geriatra.
Data: 11/11
Local: Centro de Convivência do Idoso (CCI)
Horário: 07h às 11h
SORRISO
Academia da Saúde

# CONVITE

## OUTUBRO DE LAÇOS FORTALECIDOS NA ASSISTÊNCIA ÀS PESSOAS IDOSAS

- **Aferição de Pressão Arterial;**
- **Teste Glicemia;**
- **Orientação Odontológica.**

**PRESENÇA DO MINISTÉRIO PÚBLICO, DEFENSORIA PÚBLICA, PROCON, OAB, BPW, ONG CIRINHO SORRINDO.**

**07/10**

**ATENDIMENTO E HORÁRIO DE CADA PSF**

-São Matheus
-Rota do Sol
-Anézia Biazin
-Mário Raiter
-Bela Vista

**DAS 7H ÀS 10:30H**

SORRISO

# PARTICIPE

2° ENCONTRO DOS "IDOSOS ATIVOS E FELIZES."
PARCEIROS INSTITUIÇÃO DE ENSINO E ACADEMIA DA SAÚDE.

## PROGRAMAÇÃO

- AFERIÇÃO DE PRESSÃO E GLICEMIA
- MASSAGEM FACIAL E CORPORAL
- CAMINHADA ORIENTADA
- ORIENTAÇÕES SOBRE POSTURA.

**Data:** 17/06/2023
**Horário:** 07h às 11h
**Local:** Praça da Juventude

REALIZAÇÃO:

Academia da Saúde

APOIO:

SORRISO Anhanguera FISIOTERAPIA

## *Por Equipe de atendimento*

| | Medidas | Codigo |
|---|---|---|
| **Equipe FCI** | | |
| PSF VIII - SAO MATEUS (0000452335) | | 87 |
| PSF X - JARDIM CAROLINA (0000452238) | | 117 |
| PSF XI - JARDIM EUROPA (0000452351) | | 91 |
| PSF XII - BOM JESUS (0000452378) | | 131 |
| PSF XIII - CENTRO SUL (0000452386) | | 131 |
| PSF XIV - CENTRO NORTE (0000452394) | | 146 |
| Sem Equipe | | 324 |
| USB - PACS UNIAO (0000452270) | | 1 |
| USF - SAO JOSE (0000452440) | | 96 |
| USF MARIO RAITER (0001683349) | | 118 |
| USF NOVA INTEGRACAO (0001621628) | | 70 |
| USF NOVOS CAMPOS (0001623702) | | 77 |
| USF XV - DISTRITO PRIMAVERA (0000452189) | | 91 |
| USF XVI - INDUSTRIAL II (0000452416) | | 211 |
| USF XVII - NOVA ALIANCA (0000452432) | | 79 |
| USF XVIII - JARDIM ITALIA (0000452459) | | 182 |
| USF XX - ROTA DO SOL (0000452467) | | 188 |
| USF XXVI - JUCELI PEREIRA DA COSTA (0002283344) | | 4 |
| **Totais** | | **3.826** |

## *Por UPS do atendimento*

| | Medidas | Codigo |
|---|---|---|
| **UPS Atendimento** | | |
| USF JARDIM CAROLINA USF X (14) | | 136 |
| USF JARDIM ITALIA USF XVIII (22) | | 545 |
| USF JARDIM PRIMAVERA USF III (7) | | 389 |
| USF JONAS PINHEIRO USF XXI (25) | | 230 |
| USF JOSE ALVES DE OLIVEIRA USF XII (16) | | 510 |
| USF JOSE VILTO GONCALVES USF XI (15) | | 365 |
| USF JUCELI PEREIRA DA COSTA USF XXVI (26) | | 211 |
| USF NOVA ALIANCA USF XVII (21) | | 145 |
| USF ROTA DO SOL USF XX (24) | | 531 |
| USF RURAL USF XV (19) | | 320 |
| USF SAO DOMINGOS USF I (5) | | 452 |
| USF SAO JOSE USF XIX (23) | | 222 |
| USF SAO MATEUS USF VIII (12) | | 338 |
| USF UNIDADE BASICA DE SAUDE (101) | | 669 |
| USF V UNIDADE MISTA DE SAUDE BOA ESPERANCA (9) | | 460 |
| USF VEREADOR JOAO CARLOS ZIMMERMANN (56) | | 356 |
| USF XXII NOVOS CAMPOS (105) | | 315 |
| USF XXIII NOVA INTEGRACAO (106) | | 203 |
| **Totais** | | **9.685** |

SORRISO
CAPITAL NACIONAL DO AGRONEGÓCIO

SEMASA
SECRETARIA MUNICIPAL DE
AGRICULTURA FAMILIAR E SEGURANÇA ALIMENTAR

**OFÍCIO N° 487/2023/SEMASA**

**Sorriso, 06 de dezembro de 2023.**

**À**

**SR IAGO MELLA**

**PRESIDENTE DA CÂMARA DOS VEREADORES**

**Assunto: EM RESPOSTA A INDICAÇÃO N° 308/2023** Requerimento

Prezado Senhor,

Ao cumprimenta-lo cordialmente nesta oportunidade, em resposta ao Requerimento 308/2023, informamos que a SEMASA (Secretaria Municipal de Agricultura Familiar e Segurança Alimentar) foi criada pela Lei Complementar 387 de 19/10/2022 e tem por finalidade básica a gestão das políticas públicas voltadas ao desenvolvimento agropecuário dos Agricultores Familiares e a gestão das políticas públicas de Segurança Alimentar e Nutricional, que envolvam pequenos produtores do município. (Art. 37-A Lei 387/2022).

A respeito dos programas que a SEMASA implementa em apoio à Agricultura Familiar seguem as respostas:

**a) Quais os programas de apoio à Agricultura Familiar em vigor no município de Sorriso? Requer-se o detalhamento de cada programa,**

Prefeitura Municipal de Sorriso
Recebido em 06/12/23
Hora 11:10
Secretaria de Administração

**OFÍCIO N° 487/2023/SEMASA**

**incluindo objetivos, critérios de elegibilidade e benefícios oferecidos;**

**Resposta:** Os programas em que a SEMASA está focada para atender aos Agricultores Familiares de Sorriso são:

1. **Horta Viva:** O programa faz a assistência técnica e o apoio aos produtores de hortaliças do município nas chácaras e assentamentos.

2. **Frutifica Sorriso:** Incentivar os produtores a produzir frutas, fortalecendo a fruticultura irrigada como atividade econômica sustentável, preservando e priorizando a agricultura familiar no Município de Sorriso, Estado de Mato Grosso.

3. **Ave Caipira:** Regularizar a produção dos agricultores familiares que comercializavam seus animais nas feiras e mercados da cidade. O programa oferece, Assistência Técnica e ações de melhoria de manejo, sanidade e produtividade na criação de aves.

4. **Mais Peixe:** Fornecer Assistência Técnica e orientações para os Agricultores Familiares que produzem peixes em tanques escavados e/ou represas de pequeno porte e fomentar a cadeia da piscicultura no município.

5. **Patrulha Mecanizada:** O município possui frota de máquinas instalada em um barracão próprio, para atendimento de serviços e operações agrícolas com horas-máquina subsidiadas. Oferece serviços como: Aração, gradagem, distribuição de calcário, dentre

**OFÍCIO N° 487/2023/SEMASA**

outros. Os quais não seriam possíveis que o agricultor familiar conseguisse individualmente.

6. **VitaMel:** O programa visa o atendimento e à assistência técnica aos produtores rurais e urbanos de abelhar no gênero 'apis' e do gênero 'meloponis'. Além da produção de mel, o objetivo do programa é a conscientização ambiental da importância das abelhas e a promoção de polinização no ambiente do município.

7. **Serviço de Inspeção Municipal:** Criado pela Lei Municipal N° 2.265, DE 12/11/2013 que torna obrigatória a prévia inspeção sanitária e industrial em todo o território do município de sorriso, de todos os produtos de origem animal, comestíveis e não comestíveis, conforme especifica, revoga as leis municipais n. ° 1.908/2010 e 2.136/2012.

8. **Segurança Alimentar e Nutricional:** Programa executado por meio da Diretoria de Compra Institucional, e atua no suporte técnico/administrativo do PNAE (Programa Nacional de Alimentação Escolar) e do Programa Mesa Saudável (SEMAS). Seu objetivo é garantir que os produtores atendidos pela SEMASA, possam ter canais de comercialização para seus produtos, a preços justos e com venda garantida.

8. **Serviço de Apoio do Cadastro Ambiental Rural:** Em convênio com o Programa PCI e o IDH a secretaria dispõe de técnica que presta o serviço de cadastramento do CAR (Cadastro Ambiental Rural) para Agricultores Familiares e pequenos produtores.

**OFÍCIO N° 487/2023/SEMASA**

9. **Feiras Municipais:** Apoiar o comércio de produtos in-natura e industrializadas oriundos da Agricultura Familiar em Sorriso, trabalha-se com a Feira Central (Bombeiros), Feira do Bairro São Domingos e a Feira do Bairro Bela Vista.

Os critérios de elegibilidade dos programas seguem os prescritos pela Lei Federal da Agricultura Familiar N° 11.326 de 24 de julho de 2006, que diz:

> *Art. 3° Para os efeitos desta Lei, considera-se agricultor familiar e empreendedor familiar rural aquele que pratica atividades no meio rural, atendendo, simultaneamente, aos seguintes requisitos:*
> *I - não detenha, a qualquer título, área maior do que 4 (quatro) módulos fiscais;*
> *II - utilize predominantemente mão-de-obra da própria família nas atividades econômicas do seu estabelecimento ou empreendimento;*
> *III - tenha percentual mínimo da renda familiar originada de atividades econômicas do seu estabelecimento ou empreendimento, na forma definida pelo Poder Executivo; (Redação dada pela Lei n° 12.512, de 2011)*
> *IV - dirija seu estabelecimento ou empreendimento com sua família.*

**OFÍCIO N° 487/2023/SEMASA**

OBS: Cada programa apresenta seu relatório nos arquivos anexos.

**b) Qual o número de agricultores familiares atendidos por cada programa nos últimos três anos?**

**Resposta:** O número de Agricultores Familiares atendidos pela Secretaria nos últimos três anos subiu de 125, para 257 conforme lista anexa. A maioria dos produtores é atendida por mais de um programa, sendo assim existe uma coluna com os três principais produtos comercializados pelo produtor.

**c) Qual o orçamento destinado a cada programa no último exercício fiscal?**

**Resposta:** Os programas da secretaria trabalham em conjunto e com um apoiando o outro, sendo assim, não há uma dotação própria para cada programa, o Orçamento da recém-criada SEMASA para o ano de 2023, foi de R$ 8,5 milhões e para o ano de 2024 de R$ 9,7 milhões de reais para o funcionamento da secretaria e de seus programas, conforme arquivos anexos.

**d) Requer-se os resultados ou indicadores de impacto dos programas, se disponíveis.**

**Resposta:** Os indicadores de impacto para a SEMASA, declarados ao TCE/MT, são dois: 1) Percentagem de Agricultores Familiares do município, atendidos pela secretaria. 2) Percentagem de produtos adquiridos pela Chamada Pública do PNAE Municipal em relação ao valor repassado pelo FNDE à Secretaria de Educação.

**OFÍCIO N° 487/2023/SEMASA**

Sobre a primeiro indicador no ano de 2023 os técnicos da secretaria ultrapassaram a meta estipulada pelo TCE que seria de 56% dos Agricultores Familiares residentes em Sorriso. Visto que o número de DAP's ativas, embora seja variável é próximo de 120, e todos eles têm sido atendidos pelo município, conforme solicitação e necessidade.

Quanto ao segundo indicador de impacto: Percentual de receita do programa nacional de alimentação escolar destinadas a agricultura familiar, o município ultrapassa a meta exigida de 30% conforme demonstra a tabela abaixo:

**PNAE (PROGRAMA NACIONAL DE ALIMENTAÇÃO ESCOLAR)**

| ANO | REPASSE FNDE | VALOR GASTO | PERCENTUAL GASTO |
|---|---|---|---|
| 2013 | | | |
| 2014 | R$ 1.209.620,00 | R$ 375.423,69 | 31,04% |
| 2015 | R$ 1.148.520,00 | R$ 426.283,07 | 37,12% |
| 2016 | R$ 1.150.512,00 | R$ 565.328,64 | 49,14% |
| 2017 | R$ 1.306.454,00 | R$ 771.567,46 | 59,06% |
| 2018 | R$ 1.314.044,00 | R$ 841.802,24 | 64,06% |
| 2019 | R$ 1.514.470,00 | R$ 944.557,16 | 62,37% |
| 2020 | R$ 1.587.176,00 | R$ 474.403,73 | 29,89% |
| 2021 | R$ 1.675.222,00 | R$ 760.736,04 | 45,41% |
| **2022** | **R$ 1.830.178,00** | **R$ 1.351.225,93** | **73,83%** |

Dentro da linha de compras Institucionais, pode-se acrescentar o Programa Mesa Saudável que funciona em parceria com a Secretaria de Assistência Social que compra produtos da

**OFÍCIO N° 487/2023/SEMASA**

Agricultura Familiar que irão compor cestas de hortifrutigranjeiros que atendem as famílias em situação de vulnerabilidade social, cadastradas nos CRAS e que no ano de 2023 irá adquirir um total de R$ 684.558,00 em produtos oriundos dos nossos agricultores familiares.

| ANO | VALOR GLOBAL |
|---|---|
| 2020 | R$ 99.992,87 |
| 2021 | R$ 236.098,80 |
| 2022 | R$ 402.469,20 |
| 2023 | **R$ 684.558,00** |
| **Total** | **R$ 1.423.118,87** |

Reforço ainda que em anexo estão os relatórios de cada programa, apresentados pelos técnicos da secretaria.

Sendo o que me cumpria, aproveito a oportunidade para demonstrar meus sinceros votos de estima e consideração, me colocando à disposição para quaisquer esclarecimentos.

**MARLON ZANELLA**
Secretário Municipal de Agricultura Familiar
e Segurança Alimentar - SEMASA

SEMASA
SECRETARIA MUNICIPAL DE AGRICULTURA FAMILIAR E SEGURANÇA ALIMENTAR

SORRISO
CAPITAL NACIONAL DO AGRONEGÓCIO

| Nº | Carimbo de data/hora | Nome do produtor | Número da DAP / Inscrição Estad | Telefone 1 | Número do lote / Endereço do sítio | Três principais culturas econômicas da propriedade |
|---|---|---|---|---|---|---|
| 1 | 8/15/2021 21:06:02 | ADELAR DIAS HOLANO MARTINS | | | LOTE 92 e 93 - Assentamento Jonas Pinheiro | |
| 2 | 6/14/2021 7:37:45 | ADEMAR CAPELLI | 5DW006623723447140220104 6 | (66) 99914-0017 | LOTE 175 - Assentamento Jonas Pinheiro | - COCO-DA-BAHIA- GOIABA- MANGA |
| 3 | 6/14/2021 10:13:22 | ADEMILSO LUIZ LAND | SDW0411256571201102210230 | (66) 99208-8673 | LOTE 27- Assentamento Jonas Pinheiro | - MANDIOCA- BANANA NANICA |
| 4 | 10/5/2022 9:05:05 | ADEMIR BINOTTO | | 06697130733 | | |
| 5 | 6/14/2021 10:49:37 | ADENI ALVES MOREIRA BECKER DE OLIVEIRA | SDW0567413321202904190336 | (66) 9 9206-4120 | LOTE 211- Assentamento Jonas Pinheiro | - ALFACE HIDROPÔNICO- PEPINO- ABOBRINHA |
| 6 | 8/15/2021 21:02:13 | ADENI ALVES MOREIRA BECKER DE OLIVEIRA | | | LOTE 211- Assentamento Jonas Pinheiro | - ALFACE- PEIXE- LEITE |
| 7 | 6/14/2021 10:25:18 | ADRIANA SCHNEIDER GEREVINI | SDW0000461159433001191123 | (66) 9 9661-3065 | LOTE 87 - Assentamento Jonas Pinheiro | - ALFACE- CHEIRO VERDE |
| 8 | 6/14/2021 10:41:01 | ADRIANO DALPUPO | 13.812.935-5 | (66) 99920-6424 | RUA SÃO SILVESTRE, BAIRRO FLOR DO CERRADO – ÁREA URBANA | - ALFACE- CHEIRO-VERDE |
| 9 | 8/9/2021 12:33:34 | ALCIDES BERTOTI PEREIRA | | (66) 98438-5453 | MT 222 sentido Ipiranga logo após a ponte do Rio Verde a esquerda | Cria, recria de bovinos de corte |
| 10 | 8/13/2021 10:24:48 | ALCIR ANTONIO | | (66) 99624-5013 | | |
| 11 | 8/18/2021 8:04:01 | ALDO TOIGO | | (66) 99668-4351 | do Lucas do Rio Verde, entrada a esquerda após o Grande Parada, Chácaro Vó Toigo | |
| 12 | 9/1/2022 7:38:28 | ALEX RODRIGO DA SILVA CARVALHO | | | | |
| 13 | 8/15/2021 20:56:14 | ALEXANDRE PEREIRA VENEZIANA | | | LOTE 65 - Assentamento Jonas Pinheiro | |
| 14 | 8/11/2021 18:26:18 | ALGEMIRO PEDROSO | | (66) 99656-8298 | LOTE 32 - Assentamento Jonas Pinheiro | |
| 15 | 8/15/2021 21:10:25 | ALIRTON GELHEN | | (66)999776560 | LOTE 54 - Assentamento Jonas Pinheiro | Plantação de Coco |
| 16 | 8/15/2021 21:47:05 | ANA MARIA VIANA DINIZ | | | LOTE 59 - Assentamento Jonas Pinheiro | |
| 17 | 6/14/2021 10:31:04 | ANEZIO CARMEN DOS REIS | | | LOTE 117 - Assentamento Jonas Pinheiro | - LEITE IN NATURA |
| 18 | 4/29/2022 9:13:50 | ANEZIO CARMEN DOS REIS | | (66) 9 99633-8944 (EDVA | LOTE 117 - Assentamento Jonas Pinheiro | |
| 19 | 10/26/2022 10:26:18 | ANGELA MARIA MOREIRA | | 66 999523052 | LOTE 128 B - Assentamento Jonas Pinheiro | |
| 20 | 12/1/2022 7:27:43 | ANTONIA FREITAS LUSTROSA | | | LOTE 120 - Assentamento Jonas Pinheiro | |
| 21 | 9/9/2021 8:12:02 | ANTONIO MILTON DO NASCIMENTO | | 66996335244 - PESSC | KM 746 SENTIDO LUCAS DO RIO VERDE - MAIS 5KM NA ESTRADA | BANANA, LIMAO, MAMAO, MANDIOCA, HORTALIÇAS, COCO |
| 22 | 7/7/2022 21:05:25 | ANTONIO XAVIER | 138466467 | 66992025141 | 79 | |
| 23 | 6/26/2023 7:59:50 | Abraão | | (66)99932-7487 | N 39 - Assentamento Jonas Pinheiros | Plantio de milho para silagem |
| 24 | 6/26/2022 20:07:19 | APICULTURA ESCOLA DO IFMT- CAMPUS SORRIS | da Experimental do IFMT Campus S | (66)99664-0407 | Br 163, km 734, Zona Rural Sorriso - MT | Unidade didática do IFMT Campus Sorriso |
| 25 | 9/28/2022 18:21:03 | RAFAEL RODRIGO RAMPANELLI | 00000000 | 4699056928 | Pontal do verde | algodão milho soja |
| 26 | 8/11/2021 18:19:47 | AUCIR ANTONIO CHENET | | (66) 99624-5013 | LOTE 13 - Assentamento Jonas Pinheiro | aves, peixes |
| 27 | 7/29/2022 12:02:48 | BENEDITA QUINTINO DA SILVA | | 66992373048 | Lote 128- Assentamento Jonas Pinheiro | |
| 28 | 8/15/2021 21:49:49 | BIANCA PIRES | | | LOTE 215 -Assentamento Jonas Pinheiro | |
| 29 | 6/14/2021 10:32:28 | CÉLIA MARIA PINHEIRO COSTA | | | RUA SÃO SILVESTRE, BAIRRO FLOR DO CERRADO – ÁREA URBANA | - MANDIOCA- ALFACE- CHEIRO VERDE |
| 30 | 6/14/2021 10:33:43 | CICERO JOSE DOS SANTOS | | (66) 3544-5028 | LOTE 09 - Assentamento Jonas Pinheiro | - COCO-DA-BAHIA |
| 31 | 10/4/2021 11:42:49 | CIRO CARLOS PIMENTEL DA SILVA | | 66 9 9978-8877 OU 9 9978-3662 | T. GRANDE PARADA A PRIMEIRA ENTRADA A ESQUERDA DEPOIS 1 KM AO | PLANTIO DE MANDIOCA, FRUTA E PEIXE. |
| 32 | 2/17/2022 7:03:26 | CLÁUDIO REINALDO DUMKE | | | LOTE 179 - Asssemtamento Jonas Pinheiro | Goiaba |
| 33 | 9/29/2022 19:52:08 | WAGNER NERICKE | | (66)99985-3740 | linha 404 | soja milho milheto |
| 34 | 6/14/2021 10:34:47 | CLAUNIR ABRÃO CAMINATTI | | (66) 99621-1131 | Loteamento Verdes Campos, s/n | - ALFACE- CHEIRO VERDE |
| 35 | 6/14/2021 10:36:46 | CRISTIAN SEIDEL | 66 9656-3251 | | LINHA ALTO CELESTE | - ALFACE- CHEIRO VERDE |
| 36 | 7/21/2021 15:07:14 | DANIEL JORGE MASCHIO | | (66) 99928-7901 | Condominio Teles Pires | |
| 37 | 9/1/2022 12:25:04 | DANIELA KETLIN KORBES | | 66 999786572 | LOTE 215 - ASSENTAMENTO JONAS PINHEIROS LOTE 215 | COUVE MANTEGA, PIMENTÃO E PIMENTA DE CHEIRO |
| 38 | 10/3/2022 17:58:12 | ELIANE NERICKE | 000000 | (66)96048627 | estrada do porto de areia | mel,carneiro e peixe |
| 39 | 7/28/2022 12:36:59 | DATRI DE MATTOS SILVA | | 66996963960 | CHÁCARA VERA LUCIA | |
| 40 | 9/28/2022 18:45:12 | ELUCIANE NERICKE | 00000000 | (66)96218571 | Linha celeste lote 23 | apicultura Minipolicultura |
| 41 | 11/16/2022 18:15:33 | APRIGIO RAIMUNDO JUSTO SOUSA | | 66996218994 | | Milho,soja,sorgo |
| 42 | 10/18/2021 9:02:11 | DARCI NICARETTA | | 66 9 9656-8158 (DAR | CONTROTO NA AGUA LIMPA - FAZENDA MARIZAN | |
| 43 | 8/13/2021 10:29:24 | DIRLEI MAQUEZINE | | (66) 99647-8729 | LOTE 24- Assentamento Jonas Pinheiro | |
| 44 | 10/31/2022 12:59:48 | DOMINGOS DA SILVA SANTOS | | | | |
| 45 | 8/15/2021 21:00:24 | DULCINEIA SOUSA COSTA | | (66) 99651-5993 | LOTE 18 - Assentamento Jonas Pinheiro | |
| 46 | 8/23/2021 12:20:21 | EDEMILSON BENEDITO DE MORAES | | (66) 99237-9842 | LOTE 91- Assentamento Jonas Pinheiro | - PEQUI- GRÃOS |
| 47 | 8/15/2021 21:40:58 | EDENIR GONÇALVES | | | LOTE 204 - Assentamento Jonas Pinheiro | |
| 48 | 8/15/2021 21:53:09 | EDIMAR CORREIA | | | LOTE 167 - Assentamento Jonas Pinheiro | |
| 49 | 8/13/2021 10:26:13 | EDITE PEREIRA DE CAMPOS | | (66) 99202-6006 | LOTE 19 - Assentamento Jonas Pinheiro | gado de corte, peixe e lavoura de milho |
| 50 | 6/14/2021 10:43:57 | EDMAR CORREA | IN-MT0495000-00258-041006 | (66) 99996-2115 | LOTE 167 - Assentemento Jonas Pinheiro | |
| 51 | 6/28/2022 12:53:46 | EDSON LUIZ SCHENEIDER | | 66 9 9966-0020 | LOTE 12 - Assentamento Jonas Pinheiro | |
| 52 | 7/13/2022 10:26:31 | DÉBORA SCHEVINSSKI DENTI | | (66)99955-0449 | | |
| 53 | 6/14/2021 10:44:59 | ELISANGELA BELLEI | | (66) 99663-5863 | LOTE 193 - Assentamento Jonas Pinheiro | |
| 54 | 8/15/2021 21:03:54 | ELISIENE VELOSO DOS SANTOS | | | Linha celeste | |
| 55 | 6/14/2021 10:46:18 | ELIZANE DA SILVA BERNARD | | (66) 99633-6250 | APÓS A PONTE DO TELES PIRES SENTIDO IPIRANGA | - PIMENTÃO- TOMATE- MELÃO AMARELO |
| 56 | 7/19/2022 14:56:03 | DÉBORA SCHEVINSKI DENTI | | 66 99955-0449 | Br 163, Km 790 | Soja, milho |
| 57 | 6/14/2021 10:47:35 | EUGENIO PREIMA | 13.427.233-1 | (66) 99637-6604 | Estrada Preima Km 10, Sorriso - MT | - TILÁPIA |
| 58 | 8/13/2021 10:13:02 | EURIDES BATISTA DE SOUSA | | | LOTE 21 - Assentamento Jonas Pinheiro | |
| 59 | 8/15/2021 21:53:54 | EZONEIA F. FERRARI | | | Lote 192 assentamento Jonas Pinheiro | |
| 60 | 8/3/2022 6:00:31 | FAGNER BERNARDO DOS SANTOS | | 66.992.465.862 | Rua getulho vargas / alvorecer | |
| 61 | 7/13/2022 10:28:30 | FAGNER BERNARDO DOS SANTOS | | | | |
| 62 | 6/7/2022 9:20:29 | FATIMA ROSELAINE BREITENBACH | | 66999783133 | S/N | FEIJÃO VERDE, QUIABO, PEIXES E AVES |
| 63 | 8/15/2021 21:40:19 | FRANCIELE MARCHIORO | | | LOTE 203 - Assentamento Jonas Pinheiro | |

| | | | | | | |
|---|---|---|---|---|---|---|
| 64 | 10/14/2021 10:09:48 | FRANCISCO ELIAZAR FURTADO | | | Depois da Ponte donrionlora, terceironpontode ônibus a esquerda, 150 metros, chacara Santa Rosa lote 28e | |
| 65 | 5/24/2023 7:17:06 | Francisco | | | LT 09/ Projeto Casulo | Cascalho |
| 66 | 6/14/2021 10:51:07 | GEVALCI PIMENTA | SDW0273978319151308190225 | (66) 98110-8531 | LOTE 130 - Assentamento Jonas Pinheiro | - BANANA NANICA- LIMÃO- MANDIOCA |
| 67 | 6/14/2021 14:08:40 | GILSON VILMAR DE MELO SANTOS | | (66) 99647-8729 | LOTE 195 - Assentamento Jonas Pimheiro | - GOIABA |
| 68 | 8/4/2022 10:58:14 | FRANCO ROBERTO BILIBIO | | 65999366245 | Br 163 km710 | |
| 69 | 11/8/2022 10:48:03 | HORTA COMUNITÁRIA NOVA ALIANÇA | | | | |
| 70 | 3/4/2022 11:41:04 | HORTA COMUNITÁRIA SÃO JOSE | | | | |
| 71 | 11/8/2022 10:46:44 | HORTA COMUNITÁRIA VILA BELA | | | | |
| 72 | 8/15/2021 22:00:54 | IARA PETRY | | | LOTE 168- Assentamento Jonas Pinheiro | |
| 73 | 8/15/2021 21:50:30 | ILMA DA CONCEIÇÃO PINTO | | | LOTE 216 - Assentamento Jonas Pinheiro | |
| 74 | 10/5/2022 8:54:16 | IRACEMA ASSUMPTA COSSETIN PACHECO | | 6635445433 | | |
| 75 | 6/14/2021 14:10:09 | IRACEMA DA SILVA FERREIRA | | (66) 99651-5993 | CASULO - LOTE 23 | - GOIABA |
| 76 | 6/14/2021 14:12:46 | IVALDINO HAHN | SDW0535868591041509190233 | (66) 99606-3194 | LOTE 151 - Assentamento Jonas Pinheiro | - BANANA NANICA |
| 77 | 8/15/2021 22:00:24 | IVANDRO CARLOS BOTEGA | | | | |
| 78 | 8/15/2021 22:02:43 | JAIR FLORENTINO | | | LOTE 156 - Assentamento Jonas Pinheiro | |
| 79 | 8/1/2022 10:03:23 | GILTON DA SILVA RODRIGUES | | (66)99985-5892 | RUA BEIJA FLOR - 27 RECANTO DOS PASSAROS | |
| 80 | 8/15/2021 22:01:39 | JAIR RAIMUNDO | | | LOTE 199 - Assentamento Jonas Pinheiro | |
| 81 | 6/14/2021 14:14:26 | JANDIR MAIER | SDW0280282011720712201036 | | LOTE 149 - Assentamento Jonas Pinheiro | - QUIABO- PEPINO- ABOBRINHA- MANDIOCA- MILHO VERDE |
| 82 | 6/14/2021 14:17:01 | JOÃO DONIZETE DAS NEVES | SDW0510263179911109181151 | (66) 9 9626-5859 | LOTE 157 - Assentamento Jonas Pinheiro | - BATATA-DOCE- MANGA- TILÁPIA |
| 83 | 6/14/2021 14:20:33 | JOÃO OTTONI | 13.685.927-5 | (66) 99626-4734 | RUA TURMALINAS, 954 | - ALFACE- CHEIRO VERDE |
| 84 | 8/15/2021 21:45:05 | JOAQUIM EMANUEL DO NASCIMENTO | | (66)992373392 | LOTE 57 - Assentamento Jonas Pinheiro | |
| 85 | 6/14/2021 14:22:28 | JOEL FLORENTINO DAS CHAGAS | SDW0210495302251807181133 | (66) 99231-0642 | LOTE 156 - Assentamento Jonas Pinheiro | - MANDIOCA- GOIABA- FARINHA |
| 86 | 12/1/2022 8:02:57 | JOEL PEREIRA BENEDITO | | | VALE DO TELES PIRES | |
| 87 | 6/14/2021 14:24:13 | JONIVALTER ALVES DOS SANTOS | SDW0651368701251504190535 | (66)99997-7257 | LOTE 99 - Assentamento Jonas Pinheiro | - MILHO VERDE- ABOBRINHA- PEPINO- QUIABO- FRANGO CAIPIRA |
| 88 | 7/28/2022 12:42:17 | JOSA RODRIGUES DA CONCEIÇÃO | | 66992356626 | LOTE 94 - Assentamento Jonas Pinheiro | |
| 89 | 8/15/2021 21:09:19 | JOSÉ ABDAL CASSIANO | | | LOTE 64 - Assentamento Jonas Pinheiro | |
| 90 | 8/18/2022 9:33:47 | JOSÉ CARLOS FERREIRA DE ABREU | | (66)99923-9232 | LOTE 114 - Assentamento Jonas Pinheiro | |
| 91 | 8/11/2021 18:15:39 | JOSÉ FERNANDO LOPES DOS SANTOS | | (42) 99126-2179 | Assentamento Santa Rosa II, distrito de Boa Esperança140 | |
| 92 | 7/7/2022 11:36:15 | JOSÉ MARCOS BARBOSA | | 66996739851 | | HORTALIÇAS |
| 93 | 3/4/2022 10:45:06 | JOSÉ RIBANAR | | 66992388098 | LOTE 150 - Assentamento Jonas Pinheiro | |
| 94 | 10/24/2021 13:34:27 | JOSÉ VIDAL CASSIANO "BARBA" | | | | |
| 95 | 5/23/2023 13:28:55 | Janio scaquette | 13.737.765-7 | (66)9985-5923 | Lote 04 assentamento Jonas pinheiro | LeiteFrangoFruta |
| 96 | 6/14/2021 14:29:09 | JOVANEA ROSA DA SILVA | SDW0534985341491502191052 | (66) 9 9972-3505 | LOTE 158 - Assentamento Jonas Pinheiro | - ABOBRINHA- PEPINO- FRANGO CAIPIRA |
| 97 | 8/15/2021 22:19:41 | JUCIANA B. WALTER | | | LOTE 194 - Assentamento Jonas Pinheiro | |
| 98 | 8/15/2021 22:03:23 | LAURINDO JANKE | | | LOTE 103 - Assentamento Jonas Pinheiro | |
| 99 | 8/15/2021 22:04:04 | LEANDRO COPATTI | | | LOTE 187 - Assentamento Jonas Pinheiro | |
| 100 | 7/12/2021 10:24:37 | LENOIR LANDSKRON | | (66) 99233-0175 | LOTE 51 - Assentamento Jonas Pinheiro | |
| 101 | 6/14/2021 14:30:35 | LEOCIR WESP | | (66) 99241-5132 | LOTE 36 e 37 - Assentamento Jonas Pinheiro | - LEITE IN NATURA |
| 102 | 7/12/2021 10:17:58 | LEONIDAS BARROS PIMENTEL | | (66) 99257-3360 | LOTE 20 - Assentamento Jonas Pinheiro | |
| 103 | 8/2/2022 11:14:19 | LEONIR PAULO CAPITANIO | | (66)99985-1733 | | |
| 104 | 8/18/2021 8:01:48 | LOURENÇA LIMA DA SILVA | | (66)992353663 | LOTE 68 - Assentamento Jonas Pinheiro | |
| 105 | 7/7/2021 18:59:00 | LUCI GROSS DA SILVA ALTINO | | (66) 99911-1523 | Lote 03, Linha celeste, estrada Felipeto, Após a ponte do rio Lira, terceira cháca | Mandioca,batata doce e abóbora |
| 106 | 6/14/2021 14:33:00 | MARCELO CEZAR LEMANSKI | | (66) 99641-8508 | RUA GRACILIANO RAMOS, S/N - JARDIM TAIAMÃ | - ALFACE- CHEIRO VERDE |
| 107 | 6/14/2021 14:35:20 | MARCIO LUIZ KUHN | SDW0022035679372209170147 | (66) 9 9659-5238 | LOTE 66 - Assentamento Jonas Pinheiro | - BANANA NANICA- BANANA DA TERRA |
| 108 | 6/14/2021 14:38:38 | MARCIO MANOEL DA SILVA | SDW0940436041492703181048 | (66) 9 9226-8854 | LOTE 152 - Assentamento Jonas Pinheiro | - ESTUFA DE MUDAS- ABOBRINHA- FRANGO CAIPIRA |
| 109 | 6/14/2021 14:40:07 | MARCO ANTONIO KRAEMER WENZEL | 13.724.509-2 | (66) 98123-0207 | ESTRADA BAIRRO UNIAO - KM 5 | - FLORES TROPICAIS |
| 110 | 5/24/2023 7:29:20 | João | | | Linha Celeste | |
| 111 | 6/14/2021 14:41:51 | MARECILDA LUDWIG CARVALHO | SDW0933245889871410190320 | (66) 9 9664-3638 | CASULO - LOTE 15 | - ALFACE- CHEIRO VERDE- MILHO VERDE- MANDIOCA- MAMÃO |
| 112 | 7/12/2021 10:32:21 | MARGARIDA FORTUNATO PEREIRA | | (66) 9969-9378 | LOTE 73 - Assentamento Jonas Pinheiro | |
| 113 | 8/15/2021 22:05:44 | MARIA APARECIDA | | | LOTE 94 -Assentamento Jonas Pinheiro | |
| 114 | 8/15/2021 21:14:12 | MARIA DO SOCORRO | SDW0918839461152201201125 | | | |
| 115 | 7/28/2022 12:16:29 | MARIA HELENA BELARDES ZIMERMANN | | 66999640351 | LOTE 160 - Assentamento Jonas Pinheiro | |
| 116 | 8/11/2021 18:24:06 | MARIA JOELINA RIBEIRO DOS SANTOS | | | LOTE 33 - Assentamento Jonas Pinheiro | |
| 117 | 7/13/2022 10:22:35 | MARIO CEZAR BACH | 13.919.719-9 | (66)99639-0985 | BR 163, KM 741 | Hortaliças, Frutiferas, Uva, Pitaia, Mandioca |
| 118 | 8/15/2021 21:15:56 | MARISTELA BONES SGARABOTO | | (66) 996370628 | LOTE 16 - Assentamento Jonas Pinheiro | |
| 119 | 1/21/2022 8:01:21 | MAURICIO DIAS | | 66996066872 | LOTE 101 - Assentamento Jonas Pinheiro | |
| 120 | 12/1/2022 10:41:55 | JOSUE VARGAS PONTES | | (66)99643-9999 | | |
| 121 | 6/14/2021 14:43:16 | NALZA OLIMPIO DE OLIVEIRA | SDW0856692701001211181024 | 66 9231-7577 | LOTE 170-Assentamento Jonas Pinheiro | - ALFACE- CHEIRO VERDE |
| 122 | 6/14/2021 14:48:32 | NATALINA DE ALMEIDA PINHEIRO | SDW0646691149721604191218 | (66)9.9612-6991 | BR 163, APÓS TELES PIRES - SENTIDO LUCAS DO RIO VERDE | - GOIABA- LIMÃO |
| 123 | 8/13/2021 10:18:07 | NOEMIA FERREIRA FRANÇA | | 96315240 | LOTE 06 - Assentamento Jonas Pinheiro | |
| 124 | 8/15/2021 22:06:21 | ODAIR BATISTA RAIMUNDO | | | LOTE 200- Assentamento Jonas Pinheiro | |
| 125 | 10/24/2021 13:33:38 | ORESTES ROSIVALDO SANTOS "BARNABÉ | | 992440485 | Jonas Pinheiro | |
| 126 | 1/24/2022 12:14:49 | OSMAR | | | LOTE 103 - Assentamento Jonas Pinheiro | PIMENTÃO, PEPINO, ABOBRINHA, TOMATE |
| 127 | 8/15/2021 21:13:10 | OSMAR GARMATZ | | (66)996431472 | LOTE 55 - Assentamento Jonas Pinheiro | |
| 128 | 6/14/2021 14:49:55 | OSMAR ZIMMERMANN | SDW0977230021491902190245 | (66) 99641-3993 | LOTE 160-Assentamento Jonas Pinheiro | - GOIABA- FRANGO CAIPIRA |

| | | | | | | |
|---|---|---|---|---|---|---|
| 129 | 6/20/2023 10:55:49 | MARGARIDA | | (66)99997-7424 | N° 110 - Assentamento Jonas Pinheiros | Gado e lavoura |
| 130 | 8/23/2021 11:59:49 | PEDRO DA CONCEIÇÃO | | (66) 99252-9397 | LOTE 34-Assentamento Jonas Pinheiro | - MILHO GRÃOS- SILAGEM |
| 131 | 6/14/2021 14:51:09 | PEDRO LUIZ OTTONI | SDW0284734859042801191115 | (66) 99693-4433 | LINHA TROPICAL AO LADO DO ANTIGO PESQUEIRO ZÉ ARAGÃO | - PITAYA |
| 132 | 8/15/2021 21:05:07 | PEDRO VALDO LEMANSKI | | (66) 981252674 | LOTE 76-Assentamento Jonas Pinheiro | |
| 133 | 7/15/2022 18:31:14 | MARCOS ANTÔNIO KRAEMER WENZEL | | 98123-0207 | Estrada união | Flores , mamão, banana |
| 134 | 9/20/2022 10:06:34 | MAURO SEBASTIÃO FURLAN | | (66)99985-6489 | CHACARA | |
| 135 | 1/21/2022 7:59:28 | REGINALDO MANOEL NASCIMENTO | | 66992480260 | LOTE 125 - Assentamento Jonas Pinheiro | |
| 136 | 9/16/2022 7:03:46 | REMERSON SANCHES | | 66996921918 | LOTE 123 - Assentamento Jonas Pinheiro | |
| 137 | 11/11/2022 12:10:39 | RICIERI FRANCIO | | 66999858969 | BR 242 SENTIDO IPIRANGA DO NORTE | |
| 138 | 6/14/2021 14:52:07 | RITA DE CASSIA PINTO HACHIYA | | | | - QUEIJOS |
| 139 | 6/14/2021 14:53:25 | ROQUE ROMANCINI | SDW0911966200911903191056 | (66) 9 9647-9571 | APÓS A PONTE DO TELES PIRES SENTIDO IPIRANGA | - ALFACE- CHEIRO VERDE |
| 140 | 3/11/2022 9:00:37 | ROSALVE PASTORA DOS SANTOS | SDW 2995826112015061201 3 | (66) 99699-2643 | LOTE 173 - Assentamento Jonas Pinheiro | Pinha, Manga, Citros |
| 141 | 7/24/2022 20:29:24 | PABLO GOULART DE OLIVEIRA | | 66996882863 | | |
| 142 | 6/29/2022 12:47:37 | Rafael Rodrigo Rampanelli | | 46999056928 | | |
| 143 | 6/14/2021 14:54:33 | SALETE CASSOL DOS SANTOS | | (66) 9 9903-6780 | LOTE 142 - Assentamento Jonas Pinheiro | |
| 144 | 8/15/2021 21:42:14 | SANDRA M. GEHLEM | | | LOTE 56 - Assentamento Jonas Pinheiro | |
| 145 | 6/14/2021 14:55:57 | SÉRGIO FERLA | SDW0547244909002908181219 | (66) 99908-4466 | BR 163, APÓS TELES PIRES - SENTIDO LUCAS DO RIO VERDE | - ALFACE- CHEIRO VERDE- CENOURA- BETERRABA- MANDIOCA |
| 146 | 6/14/2021 14:58:33 | SILVEIRA PEREIRA DOS SANTOS | SDW0019063871092805201012 | (66) 9 9218-5661 | LOTE 28 - Assentamento Jonas Pinheiro | - MILHO VERDE- BATATA DOCE- PEPINO- ABOBRINHA- TOMATE |
| 147 | 6/14/2021 15:00:06 | SILVIA MARTA LEHRBACH | SDW0285530129721411170414 | (66) 98122-0894 | LOTE 54 - Assentamento Jonas Pinheiro | - COCO-DA-BAHIA |
| 148 | 8/13/2021 10:21:38 | VALTER PEREIRA (NEGUINHO) | | | LOTE 163 - Assentamento Jonas Pinheiro | |
| 149 | 9/3/2021 9:49:07 | TEREZINHA PEREIRA DA SILVA | SDW0961978381682701200319 | | LOTE 80 - Assentamento Jonas Pinheiro | - FRANGO CAIPIRA |
| 150 | 7/12/2021 10:55:56 | VAGNER APOLIANO DA LUZ | | (66) 99654-7240 | LOTE 212 - Assentamento Jonas Pinheiro | |
| 151 | 6/21/2022 8:34:08 | VALDECIR BARON | | 66 9 9248-4454 | LOTE 186 - Assentamento Jonas Pinheiro | |
| 152 | 9/3/2021 9:51:06 | VALDENIR SGARABOTTO | | (66) 99624-5013 | LOTE 67- Assentamento Jonas Pinheiro | - FRANGO |
| 153 | 7/28/2022 12:39:55 | VALDIR NERICKE | | (66)99978-4204 | | |
| 154 | 6/14/2021 15:01:23 | VALMIR TOMÉ DE OLIVEIRA | SDW0335817389530210180311 | (66) 9 8117-6775 | LOTE 140-Assentamento Jonas Pinheiro | - MANGA |
| 155 | 9/3/2021 9:53:37 | VALTER PEREIRA | | (42) 99126-2179 | Ass Santa Rosa II, Distrito de Boa Esperança 140 | - LEITE |
| 156 | 11/29/2022 9:25:59 | VANINHO NICOLAU | | | | ALFACE,COUVE,SALSA |
| 157 | 9/3/2021 9:54:56 | VERONICA FREITAS LUSTROSA | | | LOTE 08 -Assentamento Jonas Pinheiro | - FRANGO |
| 158 | 8/15/2021 22:21:30 | VICENTE MANOEL DA SILVA | | | LOTE 97 - Assentamento Jonas Pinheiro | |
| 159 | 8/15/2021 21:14:54 | VILMAR FRANCISCO DA CRUZ | | | LOTE 30 - Assentamento Jonas Pinheiro | |
| 160 | 6/20/2023 9:58:27 | RENAN | | (65)99664-2382 | Assentamento Jonas Pinheiros | |
| 161 | 10/31/2022 12:50:25 | WALLYSON CORREIA LIMA | | | CHACARA LINHA CELESTE LOTE 14, | |
| 162 | 8/15/2021 21:47:52 | WANDERLEY ALVES DE MOURA | | | LOTE 25 - Assentamento Jonas Pinheiro | |
| 163 | 3/21/2022 8:33:38 | WILIAN DANIEL DOS ANJOS | | | LOTE 10 - Assentamento Jonas Pinheiro | |
| 164 | 6/14/2021 15:02:40 | ZAURI JOSÉ BIAVATTI | SDW0368865649001507191115 | (66) 98129-2518 | Rodovia BR 163 – KM 770 AO LADO DA BAYER | - TOMATE- BANANA NANICA |
| 165 | 12/20/2022 7:42:08 | MARCIO FERREIRA | | 66 992233554 | Jonas Pinheiro | |
| 166 | 12/20/2022 8:02:15 | JANDIR MAIER | | | Jonas Pinheiro | mandioca |
| 167 | 12/20/2022 8:14:19 | DIRCEU DE SOUZA KAYPER | | 66 999780903 | Jonas Pinheiro | |
| 168 | 12/20/2022 8:22:41 | OSCAR HENCHEN | | 66 992415108 | Jonas Pinheiro | |
| 169 | 12/20/2022 8:59:04 | MAYCON DIAS BENI | | 66 999822502 | Jonas Pinheiro | |
| 170 | 12/20/2022 9:08:54 | WELSON ALVES FERREIRA | | 66 999220513 | Jonas Pinheiro | |
| 171 | 12/20/2022 9:23:38 | PAULO FURTADO FARIAS | | 66 999429462 | Jonas Pinheiro | |
| 172 | 12/20/2022 9:26:56 | ATILIO ADAIRTON CABREIRA DE OLIVEIRA | | 66 984629776 | Jonas Pinheiro | |
| 173 | 12/20/2022 9:35:43 | MARIA CUSTODIO ALMEIDA HERREIRA | | 66 996148046 | Lote 240 - Assentamento Jonas Pinheiro | |
| 174 | 12/20/2022 9:45:59 | MARCIA APARECIDA TIBALDE BARBOSA | | 66 992183117 | Jonas Pinheiro | |
| 175 | 5/23/2023 20:45:49 | Richard vitora | | 66997123476 | Novo matogroso | Madeira |
| 176 | 12/20/2022 10:07:05 | RAIMUNDO DE ARAUJO FERREIRA | | | Jonas Pinheiro | |
| 177 | 12/20/2022 10:36:11 | CLEUZA MARIA ALTHAUS | | 66 992146057 | Jonas Pinheiro | |
| 178 | 12/20/2022 10:41:12 | OCIMAR BATISTA RAIMUNDO | | 66 996141735 | Jonas Pinheiro | |
| 179 | 12/20/2022 10:52:37 | MARLI KORBEIS | | | | |
| 180 | 12/20/2022 10:55:02 | EDMAR DA SILVA | | | Jonas Pinheiro | |
| 181 | 12/20/2022 12:57:12 | JOSE DARCI FELIPIN | | 66 999961734 | Jonas Pinheiro | |
| 182 | 12/22/2022 9:30:19 | ELIANE HIRCH BATISTA | | | LOTE 26 -Assentamento Jonas Pinheiro | |
| 183 | 12/22/2022 9:51:41 | LUDEMIR JORGE BELLAVER | | | | |
| 184 | 12/22/2022 10:13:47 | ANDRE GAMLA NUNES | | | | |
| 185 | 12/26/2022 7:58:40 | ALCIDES PEDRO MARTINZZO | NÃO | 66.9 8117-3358 | LOTE 29 | |
| 186 | 12/26/2022 8:00:26 | ANDREI LUIZ ABRAÃO | | 6699932-7487 | LOTE 39 | |
| 187 | 12/26/2022 8:01:48 | MARLENE BATISTA | | 6699634-1373 | LOTE 62 | |
| 188 | 12/26/2022 8:06:53 | ELAINE HIRCH BATISTA | | | LOTE 23 | |
| 189 | 12/26/2022 8:10:39 | LOURENCIO DOS ANJOS | | | LOTE 71 | |
| 190 | 12/26/2022 8:12:31 | LAURO KOSTESKI | | 66 99653-2563 | LOTE 70 | |
| 191 | 12/26/2022 8:16:31 | ORASI PIRES | | 66992134776 | LOTE 215 | |
| 192 | 12/26/2022 8:17:56 | FRANCINEI LERMEN | | 6699292-6908 | LOTE 75 | |
| 193 | 12/26/2022 8:26:26 | ODAIR JOSÉ GASS | | 66.8111-1524 | LOTE 49 | PRODUZ LEITE, AVES E SUINO PARA SUBSISTÊNCIA |

| | | | | | | | |
|---|---|---|---|---|---|---|---|
| 194 | 12/26/2022 8:28:36 | CEFAS DOS SANTOS LIMA | | 66.99249-7997 | LOTE 07 | | PRODUZ LEITE PARA SUBSISTENCIA |
| 195 | 12/26/2022 8:30:41 | TEREZA DE FATIMA GALVÃO | | 66992534787 | LOTE 30 | | |
| 196 | 12/26/2022 8:31:59 | ADAIL FERNANDES DE SOUZA | | 66.9.9988-4402 | | | |
| 197 | 1/24/2023 11:29:20 | WESLEI E SILVA ALBINO | | (66)99717-4253 | CHACARA ALBINO 19 | | Hortaliças, Avicultura, Piscicultura |
| 198 | 2/23/2023 8:12:02 | JOSE DE JESUS HERRERA | | | LOTE 240 | | |
| 199 | 3/9/2023 12:09:55 | Ronildo Souza Santos | MT 122022.01.000070537CAF | (66) 999034195 | Vale do Teles Pires a direita, loteamento da VALLE Imoveis | | Abobora, Pepino, Quiabo |
| 200 | 3/14/2023 10:40:03 | Marinice Wansdscheer | | 66996746545 | | 181 | Frutas, peixe, hortaliças |
| 201 | 3/14/2023 12:31:20 | JULMAR FRANCISCO DA SILVA | | (32)99813-8265 | | 179 | MANGA, GOIABA, COCO |
| 202 | 3/20/2023 9:29:17 | Viviane Alves Pereira | | (66)996933560 | Lote 208 | | Hortaliças, Piscicultura , ovinocultura |
| 203 | 3/30/2023 11:44:14 | Leonilda Luciana Estruzani da Silva | | | Lote 221 | | Pitaya, Milho, Frango |
| 204 | 4/3/2023 8:29:01 | Raimundo Nonato Alves dos Santos | | 66992101229 | | 131 | Hortaliças, avicultura, piscicultura |
| 205 | 4/3/2023 9:40:16 | Osvaldo Maculan | | 66 9 99969409 | LOTE 180 | | |
| 206 | 4/3/2023 10:03:27 | José dos Reis | | 66 9 96654617 | | 189 | |
| 207 | 4/3/2023 10:39:01 | Nilde Camin Pegozzo | | 66996295594 | | | |
| 208 | 4/3/2023 10:46:12 | Maria Aparecida Santos queiroz | | 66999421802 | Lote 24 | | Só moradia |
| 209 | 4/3/2023 11:57:46 | Santana Queiroz Fugii | | | | | |
| 210 | 4/3/2023 12:07:50 | José Ribamar Rodrigues de Araujo | | 66996470397 | lote 4 | | |
| 211 | 4/3/2023 12:14:05 | André Azevedo | | | lote 7 | | Moradia. Peixes para consumo |
| 212 | 4/3/2023 12:23:31 | Soedi Vedoy Rossane | | | | | piscicultura |
| 213 | 4/13/2023 11:36:17 | Maria Elisa Mendes de Freitas | sdw0452050001041306220936 | 042999571424 | | 106 | Hortas, mandioca e peixe |
| 214 | 4/24/2023 9:36:34 | MARENICE WANSDSCHEER | | (66)99674-6545 | ASSENTAMENTO JONAS PINHEIROS LOTE 181 | | GOIABA, UVA, PINHA E MAMÃO |
| 215 | 5/3/2023 11:31:15 | Daniel Batista Raimundo | MT5106216030110590000022 9 | 66999426833 | Lote 236 - Jonas Pinheiro | | |
| 216 | 7/13/2022 12:37:42 | RUBENS MARCOS DE QUADROS MACHADO | | 66999730933 | HA TROPICAL. AS MARGENS DO RIO VERDE (PROXIMO DO SITIO ZE ARAG | | - |
| 217 | 7/13/2022 9:59:29 | RUBENS MARCOS DE QUADROS MACHADO | | 66 999730933 | Linha Tropical | | Iniciante |
| 218 | 2/14/2022 8:45:03 | APARECIDA SUELI DE OLIVEIRA | | 66 9 9633-0169 | | | |
| 219 | 9/9/2021 8:52:08 | CLAUDIO REINALDO DUNQUE | | 66996992643 | 179 | | |
| 220 | 9/17/2021 9:25:49 | DINEIA DE SOUSA COSTA | | 66999657242 | LOTE 17 - Assentamento Jonas Pinheiro | | |
| 221 | 5/26/2023 8:26:31 | EMERSON ROZENDO PORTOLAN | SDW0518869361530208220804 | 66999126974 | PORTAL DO VERDE ATRAS PRF 9 KM | | MANDIOCA, BANANA E PEQUI |
| 222 | 5/30/2023 9:16:01 | MARILEI JASINTO DE OLIVEIRA | | | | 213 | |
| 223 | 5/31/2023 8:43:49 | JULMAR FRANCISCO DA SILVA | | 32 998138265 | | 175 | |
| 224 | 6/7/2023 12:43:14 | SAULO PRAZERES DA SILVA | | | LOTE 136 | | GADO DE CORTE, FRANGO, MANDIOCA. |
| 225 | 6/16/2023 12:05:49 | Elceu Rubin Piccin | | | | 43 | Bovinocultura de corte, Frango de Corte, Pomar de Mexirica |
| 226 | 6/20/2023 9:53:06 | OSMAR | | (66)99643-1472 | Assentamento Jonas Pinheiros | | Produção de melado |
| 227 | 8/4/2022 12:49:30 | JAIR HERMANN | | 999769844 | Br 163 | | |
| 228 | 5/22/2023 21:05:52 | Janio scaquette | 137377657 | 66 999855923 | Lote 04 Jonas pinheiro | | Leite frango caipira hortaliça |
| 229 | 6/21/2023 12:15:01 | ALCEU ZEFERINO CHENET | | | | 45 | CULTIVO DE MILHO, MANDIOCA E EUCALIPTO |
| 230 | 6/21/2023 12:18:13 | DANILO MARTINY | | 66 99902-7000 | | | MANDIOCA, BATATA-DOCE, ABACAXI |
| 231 | 6/22/2023 11:08:28 | Mauro Land de Borba | | | | 13 | Cana de Açúcar para garapa na feira. |
| 232 | 12/20/2022 9:50:44 | WILLIAN RUARO | | 66992346417 | Jonas Pinheiro | | |
| 233 | 6/28/2023 10:37:39 | Ronaldo Adriano Janks | | | | | |
| 234 | 7/10/2023 12:34:09 | Reginaldo Francisco Padilha | | 66999857125 | | | Nao vive da agricultura familiar |
| 235 | 7/28/2023 12:06:33 | Gildo dos Reis Pedroso | Não | (66) 99242-9089 | Lote 48 | | Bovinocultura de corte - cultivo de banana |
| 236 | 7/31/2023 11:15:51 | LUIS DA SILVA FREITAS | Não | | LOTE 178 | | Criação de frangos, cultivo de milho e mandioca. |
| 237 | 7/31/2023 11:16:09 | Expedito Germano dos Santos | MT032023.01.000241135CAF | 66999403163 | Lote 98 | | |
| 238 | 7/31/2023 11:45:25 | Maria Aparecida de Oliveira | | 66999414653 | Lote 177 (horta 177) | | |
| 239 | 7/31/2023 11:51:53 | Maria Aparecida de Oliveira | | 66999414653 | Lote 177 | | |
| 240 | 7/31/2023 12:32:05 | Terezinha de Souza Freitas | | 66996403849 | 107 | | |
| 241 | 8/1/2023 10:46:31 | Pedro Abraão | SDW0395309901972903210105 | 66996177215 | Lote 119 | | P. Leite e Peixe |
| 242 | 8/2/2023 7:27:09 | DOMINGO DA SOLVA | | | | | |
| 243 | 8/4/2023 6:58:44 | Adelson Antonio Betoni | MT062023.01.000465869CAF | (66) 98139-7150 | | | Alface, Tomate, Mamão |
| 244 | 8/21/2023 9:13:50 | Pablo Goulart de Oliveira | | 66996882863 | | 996 | Abelha sem ferrao |
| 245 | 9/4/2023 10:00:46 | CLAUDINEIA SILVA E SILVA | | | | | |
| 246 | 9/4/2023 10:01:28 | CLAUDINEIA SILVA E SILVA | | | | | |
| 247 | 9/6/2023 7:28:47 | Sidenei Alves de Araujo | | 66992428538 | lote 214 | | |
| 248 | 9/12/2023 12:52:17 | RAIMUNDO NONATO LUNA LIMA | MT022023.01.000165323CAF | 66996325536 | BR 163 DEPOIS DO RESTAURANTE GRANDE PARADA ENTRA A ESQUERD | | FOLHOSAS NO GERAL |
| 249 | 9/13/2023 14:42:25 | Cirineu de Candido | | (66)98145-0387 | Distrito de Boa Esperança do Norte | | Apicultor |
| 250 | 9/18/2023 14:45:17 | Ramão carlos Flores Pereira | | | | | Apicultura |
| 251 | 9/18/2023 14:53:55 | ANDERSON ARAÚJO SOUSA DE FRANÇA | | (66) 99645-6206 | MT 404 | | APICULTURA E MELIPONICULTURA |
| 252 | 9/25/2023 8:15:34 | REGINALDO CARLOS FERNANDES | | | | 181 | UVA, GOIABA, MANGA |
| 253 | 10/18/2023 11:59:46 | JOILTON MANOEL DA SILVA | | 66996528035 ESP( | ASSENTAMENTO JONAS PINHEIROS LOTE 181 | | ABOBRINHA, PEPINO E QUIABO |
| 254 | 10/29/2023 17:44:31 | Fernando Lemos dos Santos | | 066996646064 | | | Soja, milho e feijão |
| 255 | 11/7/2023 14:14:56 | ARMANDO ARDNT | 132514389 | 66 99633-1287 | : FAZENDA AGROPECUÁRIA QUERÊNCIA, LOCALIZADA NA LINHA CELEST | | SOJA, MILHO E FEIJÃO |
| 256 | 11/7/2023 14:48:11 | ARMANDO ARDNT | | 66 99633-1287 | : FAZENDA AGROPECUÁRIA QUERÊNCIA, LOCALIZADA NA LINHA CELEST | | SOJA, MILHO E FEIJÃO |
| 257 | 11/16/2023 12:22:15 | Leide Daiana de Oliveira | | 66999520298 | Não tem número | | |

# PREFEITURA MUNICIPAL DE SORRISO
## DEMONSTRATIVO DAS DESPESAS ORÇAMENTÁRIAS POR DOTAÇÃO

**No período de: 01/01/2023 até 02/05/2023**

**Órgão** : 23 - SEC. MUN.D AGRIC. FAMIL. E SEGUR. ALIMENEN. SEMASA
**Função** : 04 - ADMINISTRACAO
**Programa :** 0002 - Gestao Administrativa, Orcamentaria e Financeira
**Caracterização do Projeto:** Manutenção de Ativ. da Secretaria Municipal de Agricultura Familiar e Segurança Alimentar-SEMASA

**Unidade** : 001 - Gabinete do Secretario
**Subfunção** : 122 - ADMINISTRACAO GERAL
**Projeto / Atividade:** 2139 - Manutenção de Ativ. SEMASA

| Red. | Natureza da Despesa | Dotação Inicial | Suplementações | Reduções | Dot. Atualizada | Valor Reservado | Empenhado | Anulado | Saldo Dotação | Liquidado | Pago | A Pagar |
|---|---|---|---|---|---|---|---|---|---|---|---|---|
| 1121 | 3190.11.00.00.00 VENCIMENTOS E VANTAGENS FIXAS PESSOAL CIVIL | 0,00 | 1.500.000,00 | 0,00 | 1.500.000,00 | 0,00 | 317.892,56 | 0,00 | 1.182.107,44 | 317.892,56 | 317.892,56 | 0,00 |
| | Fonte: 1500000000 Recursos não Vinculados de Impostos | | 1.500.000,00 | | 1.500.000,00 | | 317.892,56 | | 1.182.107,44 | 317.892,56 | 317.892,56 | |
| 1122 | 3190.94.00.00.00 INDENIZACOES E RESTITUICOES TRABALHISTAS | 0,00 | 65.000,00 | 0,00 | 65.000,00 | 0,00 | 4.834,52 | 0,00 | 60.165,48 | 4.834,52 | 4.834,52 | 0,00 |
| | Fonte: 1500000000 Recursos não Vinculados de Impostos | | 65.000,00 | | 65.000,00 | | 4.834,52 | | 60.165,48 | 4.834,52 | 4.834,52 | |
| 1123 | 3390.08.00.00.00 OUTROS BENEFICIOS ASSISTENCIAIS | 0,00 | 15.000,00 | 0,00 | 15.000,00 | 0,00 | 0,00 | 0,00 | 15.000,00 | 0,00 | 0,00 | 0,00 |
| | Fonte: 1500000000 Recursos não Vinculados de Impostos | | 15.000,00 | | 15.000,00 | | | | 15.000,00 | | | |
| 1124 | 3390.14.00.00.00 DIARIAS CIVIL | 0,00 | 25.000,00 | 0,00 | 25.000,00 | 0,00 | 10.835,00 | 0,00 | 14.165,00 | 10.835,00 | 10.835,00 | 0,00 |
| | Fonte: 1500000000 Recursos não Vinculados de Impostos | | 25.000,00 | | 25.000,00 | | 10.835,00 | | 14.165,00 | 10.835,00 | 10.835,00 | |
| 1125 | 3390.30.00.00.00 MATERIAL DE CONSUMO | 0,00 | 650.000,00 | 100.000,00 | 550.000,00 | 0,00 | 13.609,82 | 0,00 | 536.390,18 | 9.163,90 | 9.163,90 | 4.445,92 |
| | Fonte: 1500000000 Recursos não Vinculados de Impostos | | 650.000,00 | 100.000,00 | 550.000,00 | | 14.109,82 | | 535.890,18 | 9.663,90 | 9.663,90 | 4.445,92 |
| 1126 | 3390.36.00.00.00 OUTROS SERVICOS DE TERCEIROS PESSOA FISICA | 0,00 | 25.000,00 | 0,00 | 25.000,00 | 0,00 | 6.469,80 | 0,00 | 18.530,20 | 6.469,80 | 6.469,80 | 0,00 |
| | Fonte: 1500000000 Recursos não Vinculados de Impostos | | 25.000,00 | | 25.000,00 | | 6.469,80 | | 18.530,20 | 6.469,80 | 6.469,80 | |
| 1127 | 3390.37.00.00.00 LOCACAO DE MAO DE OBRA | 0,00 | 1.000.000,00 | 0,00 | 1.000.000,00 | 0,00 | 512.355,56 | 0,00 | 487.644,44 | 159.619,98 | 159.619,98 | 352.735,58 |
| | Fonte: 1500000000 Recursos não Vinculados de Impostos | | 1.000.000,00 | | 1.000.000,00 | | 512.355,56 | | 487.644,44 | 159.619,98 | 159.619,98 | 352.735,58 |
| 1128 | 3390.39.00.00.00 OUTROS SERVICOS DE TERCEIROS PESSOA JURIDICA | 0,00 | 661.000,00 | 0,00 | 661.000,00 | 0,00 | 101.343,60 | 0,00 | 559.656,40 | 59.031,28 | 59.031,28 | 42.312,32 |
| | Fonte: 1500000000 Recursos não Vinculados de Impostos | | 661.000,00 | | 661.000,00 | | 101.343,60 | | 559.656,40 | 59.031,28 | 59.031,28 | 42.312,32 |
| 1129 | 3390.40.00.00.00 SERVICOS DE TECNOLOGIA DA INFORMACAO E COMUNICACA | 0,00 | 20.000,00 | 0,00 | 20.000,00 | 0,00 | 0,00 | 0,00 | 20.000,00 | 0,00 | 0,00 | 0,00 |
| | Fonte: 1500000000 Recursos não Vinculados de Impostos | | 20.000,00 | | 20.000,00 | | | | 20.000,00 | | | |
| 1130 | 3390.46.00.00.00 AUXILIO ALIMENTACAO | 0,00 | 40.000,00 | 0,00 | 40.000,00 | 0,00 | 13.418,16 | 0,00 | 26.581,84 | 13.418,16 | 13.418,16 | 0,00 |
| | Fonte: 1500000000 Recursos não Vinculados de Impostos | | 40.000,00 | | 40.000,00 | | 13.418,16 | | 26.581,84 | 13.418,16 | 13.418,16 | |
| 1131 | 3390.93.00.00.00 INDENIZACOES E RESTITUICOES | 0,00 | 500,00 | 0,00 | 500,00 | 0,00 | 0,00 | 0,00 | 500,00 | 0,00 | 0,00 | 0,00 |
| | Fonte: 1500000000 Recursos não Vinculados de Impostos | | 500,00 | | 500,00 | | | | 500,00 | | | |
| | **Total do Projeto / Atividade** | 0,00 | 4.001.500,00 | 100.000,00 | 3.901.500,00 | 0,00 | 981.259,02 | 0,00 | 2.920.740,98 | 581.765,20 | 581.765,20 | 399.493,82 |

**Órgão** : 23 - SEC. MUN.D AGRIC. FAMIL. E SEGUR. ALIMENEN. SEMASA
**Função** : 20 - AGRICULTURA
**Programa :** 0002 - Gestao Administrativa, Orcamentaria e Financeira
**Caracterização do Projeto:** Implementacao do Curso Tecnico em Agropecuaria

**Unidade** : 001 - Gabinete do Secretario
**Subfunção** : 363 - ENSINO PROFISSIONAL
**Projeto / Atividade:** 1212 - Implementacao do Curso Tecnico em Agropecuaria

| Red. | Natureza da Despesa | Dotação Inicial | Suplementações | Reduções | Dot. Atualizada | Valor Reservado | Empenhado | Anulado | Saldo Dotação | Liquidado | Pago | A Pagar |
|---|---|---|---|---|---|---|---|---|---|---|---|---|
| 1200 | 3370.41.00.00.00 CONTRIBUICOES | 0,00 | 200.000,00 | 0,00 | 200.000,00 | 0,00 | 0,00 | 0,00 | 200.000,00 | 0,00 | 0,00 | 0,00 |
| | Fonte: 1500000000 Recursos não Vinculados de Impostos | | 200.000,00 | | 200.000,00 | | | | 200.000,00 | | | |
| | **Total do Projeto / Atividade** | 0,00 | 200.000,00 | 0,00 | 200.000,00 | 0,00 | 0,00 | 0,00 | 200.000,00 | 0,00 | 0,00 | 0,00 |

**Órgão** : 23 - SEC. MUN.D AGRIC. FAMIL. E SEGUR. ALIMENEN. SEMASA
**Função** : 20 - AGRICULTURA
**Programa :** 0033 - Fomento a Agricultura Familiar
**Caracterização do Projeto:** Constr/Ref./Ampl. Barracoes para feiras peq. Produtor

**Unidade** : 001 - Gabinete do Secretario
**Subfunção** : 602 - DEFESA SANITARIA VEGETAL
**Projeto / Atividade:** 1206 - Constr/Ref./Ampl. Barracoes p feiras peq. Produtor

| Red. | Natureza da Despesa | Dotação Inicial | Suplementações | Reduções | Dot. Atualizada | Valor Reservado | Empenhado | Anulado | Saldo Dotação | Liquidado | Pago | A Pagar |
|---|---|---|---|---|---|---|---|---|---|---|---|---|
| 1148 | 4490.51.00.00.00 OBRAS E INSTALACOES | 0,00 | 690.000,00 | 0,00 | 690.000,00 | 0,00 | 661.230,16 | 0,00 | 28.769,84 | 0,00 | 0,00 | 661.230,16 |

# PREFEITURA MUNICIPAL DE SORRISO
## DEMONSTRATIVO DAS DESPESAS ORÇAMENTÁRIAS POR DOTAÇÃO

**No período de: 01/01/2023 até 02/05/2023**

| | | | | | | | | | | | | |
|---|---|---|---|---|---|---|---|---|---|---|---|---|
| Fonte: 1700000000 Outras Transferências de Convênios ou Instrumento | | 690.000,00 | | 690.000,00 | | 661.230,16 | | 28.769,84 | | | 661.230,16 |
| **Total do Projeto / Atividade** | 0,00 | 690.000,00 | 0,00 | 690.000,00 | 0,00 | 661.230,16 | 0,00 | 28.769,84 | 0,00 | 0,00 | 661.230,16 |

**Órgão** : 23 - SEC. MUN.D AGRIC. FAMIL. E SEGUR. ALIMENEN. SEMASA
**Função** : 20 - AGRICULTURA
**Programa** : 0033 - Fomento a Agricultura Familiar
**Caracterização do Projeto:** Manutenção das atividades do Abatedouro Municipal

**Unidade** : 001 - Gabinete do Secretario
**Subfunção** : 602 - DEFESA SANITARIA VEGETAL
**Projeto / Atividade:** 2140 - Manutenção das atividades do Abatedouro Municipal

| Red. | Natureza da Despesa | Dotação Inicial | Suplementações | Reduções | Dot. Atualizada | Valor Reservado | Empenhado | Anulado | Saldo Dotação | Liquidado | Pago | A Pagar |
|---|---|---|---|---|---|---|---|---|---|---|---|---|
| 1132 | 3190.11.00.00.00 VENCIMENTOS E VANTAGENS FIXAS PESSOAL CIVIL | 0,00 | 158.000,00 | 0,00 | 158.000,00 | 0,00 | 0,00 | 0,00 | 158.000,00 | 0,00 | 0,00 | 0,00 |
| | Fonte: 1500000000 Recursos não Vinculados de Impostos | | 158.000,00 | | 158.000,00 | | | | 158.000,00 | | | |
| 1133 | 3190.94.00.00.00 INDENIZACOES E RESTITUICOES TRABALHISTAS | 0,00 | 1.000,00 | 0,00 | 1.000,00 | 0,00 | 0,00 | 0,00 | 1.000,00 | 0,00 | 0,00 | 0,00 |
| | Fonte: 1500000000 Recursos não Vinculados de Impostos | | 1.000,00 | | 1.000,00 | | | | 1.000,00 | | | |
| 1134 | 3390.08.00.00.00 OUTROS BENEFICIOS ASSISTENCIAIS | 0,00 | 1.000,00 | 0,00 | 1.000,00 | 0,00 | 0,00 | 0,00 | 1.000,00 | 0,00 | 0,00 | 0,00 |
| | Fonte: 1500000000 Recursos não Vinculados de Impostos | | 1.000,00 | | 1.000,00 | | | | 1.000,00 | | | |
| 1135 | 3390.30.00.00.00 MATERIAL DE CONSUMO | 0,00 | 150.000,00 | 0,00 | 150.000,00 | 0,00 | 2.520,00 | 0,00 | 147.480,00 | 2.300,00 | 2.300,00 | 220,00 |
| | Fonte: 1500000000 Recursos não Vinculados de Impostos | | 150.000,00 | | 150.000,00 | | 2.520,00 | | 147.480,00 | 2.300,00 | 2.300,00 | 220,00 |
| 1136 | 3390.37.00.00.00 LOCACAO DE MAO DE OBRA | 0,00 | 10.000,00 | 0,00 | 10.000,00 | 0,00 | 0,00 | 0,00 | 10.000,00 | 0,00 | 0,00 | 0,00 |
| | Fonte: 1500000000 Recursos não Vinculados de Impostos | | 10.000,00 | | 10.000,00 | | | | 10.000,00 | | | |
| 1137 | 3390.39.00.00.00 OUTROS SERVICOS DE TERCEIROS PESSOA JURIDICA | 0,00 | 20.000,00 | 0,00 | 20.000,00 | 0,00 | 1.660,00 | 0,00 | 18.340,00 | 1.660,00 | 1.660,00 | 0,00 |
| | Fonte: 1500000000 Recursos não Vinculados de Impostos | | 20.000,00 | | 20.000,00 | | 1.660,00 | | 18.340,00 | 1.660,00 | 1.660,00 | |
| 1138 | 3390.46.00.00.00 AUXILIO ALIMENTACAO | 0,00 | 10.000,00 | 0,00 | 10.000,00 | 0,00 | 0,00 | 0,00 | 10.000,00 | 0,00 | 0,00 | 0,00 |
| | Fonte: 1500000000 Recursos não Vinculados de Impostos | | 10.000,00 | | 10.000,00 | | | | 10.000,00 | | | |
| 1139 | 4490.52.00.00.00 EQUIPAMENTOS E MATERIAL PERMANENTE | 0,00 | 100.000,00 | 0,00 | 100.000,00 | 0,00 | 8.770,00 | 0,00 | 91.230,00 | 7.970,00 | 7.970,00 | 800,00 |
| | Fonte: 1500000000 Recursos não Vinculados de Impostos | | 100.000,00 | | 100.000,00 | | 8.770,00 | | 91.230,00 | 7.970,00 | 7.970,00 | 800,00 |
| **Total do Projeto / Atividade** | | 0,00 | 450.000,00 | 0,00 | 450.000,00 | 0,00 | 12.950,00 | 0,00 | 437.050,00 | 11.930,00 | 11.930,00 | 1.020,00 |

**Órgão** : 23 - SEC. MUN.D AGRIC. FAMIL. E SEGUR. ALIMENEN. SEMASA
**Função** : 20 - AGRICULTURA
**Programa** : 0002 - Gestao Administrativa, Orcamentaria e Financeira
**Caracterização do Projeto:** Aquisiao de Equipamento, veiculo e material permanente - Agricultura

**Unidade** : 001 - Gabinete do Secretario
**Subfunção** : 606 - EXTENSAO RURAL
**Projeto / Atividade:** 1203 - Aqui. de Equip., veiculo e mat. per. - Agricultura

| Red. | Natureza da Despesa | Dotação Inicial | Suplementações | Reduções | Dot. Atualizada | Valor Reservado | Empenhado | Anulado | Saldo Dotação | Liquidado | Pago | A Pagar |
|---|---|---|---|---|---|---|---|---|---|---|---|---|
| 1140 | 4490.52.00.00.00 EQUIPAMENTOS E MATERIAL PERMANENTE | 0,00 | 896.939,01 | 0,00 | 896.939,01 | 0,00 | 100.900,00 | 0,00 | 796.039,01 | 0,00 | 0,00 | 100.900,00 |
| | Fonte: 1500000000 Recursos não Vinculados de Impostos | | 805.000,00 | | 805.000,00 | | 8.960,99 | | 796.039,01 | | | 8.960,99 |
| | Fonte: 2700000000 Outras Transferências de Convênios ou Instrumento | | 91.939,01 | | 91.939,01 | | 91.939,01 | | | | | 91.939,01 |
| **Total do Projeto / Atividade** | | 0,00 | 896.939,01 | 0,00 | 896.939,01 | 0,00 | 100.900,00 | 0,00 | 796.039,01 | 0,00 | 0,00 | 100.900,00 |

**Órgão** : 23 - SEC. MUN.D AGRIC. FAMIL. E SEGUR. ALIMENEN. SEMASA
**Função** : 20 - AGRICULTURA
**Programa** : 0033 - Fomento a Agricultura Familiar
**Caracterização do Projeto:** Secretaria Municipal de Agricultura Familiar e Segurança Alimentar-SEMASA

**Unidade** : 001 - Gabinete do Secretario
**Subfunção** : 606 - EXTENSAO RURAL
**Projeto / Atividade:** 1204 - Sec. Mun. de Agricultura SEMASA

| Red. | Natureza da Despesa | Dotação Inicial | Suplementações | Reduções | Dot. Atualizada | Valor Reservado | Empenhado | Anulado | Saldo Dotação | Liquidado | Pago | A Pagar |
|---|---|---|---|---|---|---|---|---|---|---|---|---|
| 1141 | 3390.39.00.00.00 OUTROS SERVICOS DE TERCEIROS PESSOA JURIDICA | 0,00 | 115.000,00 | 0,00 | 115.000,00 | 0,00 | 2.297,17 | 0,00 | 112.702,83 | 2.297,17 | 2.297,17 | 0,00 |
| | Fonte: 1500000000 Recursos não Vinculados de Impostos | | 115.000,00 | | 115.000,00 | | 2.297,17 | | 112.702,83 | 2.297,17 | 2.297,17 | |
| **Total do Projeto / Atividade** | | 0,00 | 115.000,00 | 0,00 | 115.000,00 | 0,00 | 2.297,17 | 0,00 | 112.702,83 | 2.297,17 | 2.297,17 | 0,00 |

# PREFEITURA MUNICIPAL DE SORRISO
## DEMONSTRATIVO DAS DESPESAS ORÇAMENTÁRIAS POR DOTAÇÃO

**No período de: 01/01/2023 até 02/05/2023**

**Órgão** : 23 - SEC. MUN.D AGRIC. FAMIL. E SEGUR. ALIMENEN. SEMASA
**Função** : 20 - AGRICULTURA
**Programa :** 0033 - Fomento a Agricultura Familiar
**Caracterização do Projeto:** Execução de Projeto de georreferenciamento

**Unidade** : 001 - Gabinete do Secretario
**Subfunção** : 606 - EXTENSAO RURAL
**Projeto / Atividade:** 1205 - Execução de Projeto de georreferenciamento

| Red. | Natureza da Despesa | Dotação Inicial | Suplementações | Reduções | Dot. Atualizada | Valor Reservado | Empenhado | Anulado | Saldo Dotação | Liquidado | Pago | A Pagar |
|---|---|---|---|---|---|---|---|---|---|---|---|---|
| 1142 | 3390.39.00.00.00 OUTROS SERVICOS DE TERCEIROS PESSOA JURIDICA | 0,00 | 500.000,00 | 0,00 | 500.000,00 | 0,00 | 665,60 | 0,00 | 499.334,40 | 665,60 | 665,60 | 0,00 |
| | Fonte: 1500000000 Recursos não Vinculados de Impostos | | 500.000,00 | | 500.000,00 | | 665,60 | | 499.334,40 | 665,60 | 665,60 | |
| | **Total do Projeto / Atividade** | 0,00 | 500.000,00 | 0,00 | 500.000,00 | 0,00 | 665,60 | 0,00 | 499.334,40 | 665,60 | 665,60 | 0,00 |

**Órgão** : 23 - SEC. MUN.D AGRIC. FAMIL. E SEGUR. ALIMENEN. SEMASA
**Função** : 20 - AGRICULTURA
**Programa :** 0033 - Fomento a Agricultura Familiar
**Caracterização do Projeto:** Manutenção dos programas da Agricultura

**Unidade** : 001 - Gabinete do Secretario
**Subfunção** : 606 - EXTENSAO RURAL
**Projeto / Atividade:** 2141 - Manutenção dos programas da Agricultura

| Red. | Natureza da Despesa | Dotação Inicial | Suplementações | Reduções | Dot. Atualizada | Valor Reservado | Empenhado | Anulado | Saldo Dotação | Liquidado | Pago | A Pagar |
|---|---|---|---|---|---|---|---|---|---|---|---|---|
| 1150 | 3390.30.00.00.00 MATERIAL DE CONSUMO | 0,00 | 430.000,00 | 100.000,00 | 330.000,00 | 0,00 | 27.011,01 | 0,00 | 302.988,99 | 3.757,51 | 3.757,51 | 23.253,50 |
| | Fonte: 1500000000 Recursos não Vinculados de Impostos | | 430.000,00 | 100.000,00 | 330.000,00 | | 27.011,01 | | 302.988,99 | 3.757,51 | 3.757,51 | 23.253,50 |
| 1149 | 3390.37.00.00.00 LOCACAO DE MAO DE OBRA | 0,00 | 720.000,00 | 0,00 | 720.000,00 | 0,00 | 0,00 | 0,00 | 720.000,00 | 0,00 | 0,00 | 0,00 |
| | Fonte: 1500000000 Recursos não Vinculados de Impostos | | 720.000,00 | | 720.000,00 | | | | 720.000,00 | | | |
| 1151 | 3390.39.00.00.00 OUTROS SERVICOS DE TERCEIROS PESSOA JURIDICA | 0,00 | 500.000,00 | 0,00 | 500.000,00 | 0,00 | 128.754,60 | 0,00 | 371.245,40 | 254,00 | 254,00 | 128.500,60 |
| | Fonte: 1500000000 Recursos não Vinculados de Impostos | | 500.000,00 | | 500.000,00 | | 128.754,60 | | 371.245,40 | 254,00 | 254,00 | 128.500,60 |
| 1152 | 4490.51.00.00.00 OBRAS E INSTALACOES | 0,00 | 50.000,00 | 0,00 | 50.000,00 | 0,00 | 0,00 | 0,00 | 50.000,00 | 0,00 | 0,00 | 0,00 |
| | Fonte: 1500000000 Recursos não Vinculados de Impostos | | 50.000,00 | | 50.000,00 | | | | 50.000,00 | | | |
| 1153 | 4490.52.00.00.00 EQUIPAMENTOS E MATERIAL PERMANENTE | 0,00 | 300.000,00 | 0,00 | 300.000,00 | 0,00 | 3.553,69 | 0,00 | 296.446,31 | 0,00 | 0,00 | 3.553,69 |
| | Fonte: 1500000000 Recursos não Vinculados de Impostos | | 300.000,00 | | 300.000,00 | | 3.553,69 | | 296.446,31 | | | 3.553,69 |
| | **Total do Projeto / Atividade** | 0,00 | 2.000.000,00 | 100.000,00 | 1.900.000,00 | 0,00 | 159.319,30 | 0,00 | 1.740.680,70 | 4.011,51 | 4.011,51 | 155.307,79 |
| | **Total da Unidade Orçamentária** | 0,00 | 8.853.439,01 | 200.000,00 | 8.653.439,01 | 0,00 | 1.918.621,25 | 0,00 | 6.735.317,76 | 600.669,48 | 600.669,48 | 1.317.951,77 |
| | **Total do Órgão** | 0,00 | 8.853.439,01 | 200.000,00 | 8.653.439,01 | 0,00 | 1.918.621,25 | 0,00 | 6.735.317,76 | 600.669,48 | 600.669,48 | 1.317.951,77 |
| | **Total Geral** | 0,00 | 8.853.439,01 | 200.000,00 | 8.653.439,01 | 0,00 | 1.918.621,25 | 0,00 | 6.735.317,76 | 600.669,48 | 600.669,48 | 1.317.951,77 |

## Resumo das Fontes de Recursos

| Fonte de Recursos | Inicial | Suplementações | Reduções | Atualizada | Reservado | Empenhado | Anulado | Saldo | Liquidado | Pago | A Pagar |
|---|---|---|---|---|---|---|---|---|---|---|---|
| 1500000000 Recursos não Vinculados de Impostos | 0,00 | 8.071.500,00 | 200.000,00 | 7.871.500,00 | 0,00 | 1.165.452,08 | 0,00 | 6.706.047,92 | 600.669,48 | 600.669,48 | 564.782,60 |
| 1700000000 Outras Transferências de Convênios ou Instrumento | 0,00 | 690.000,00 | 0,00 | 690.000,00 | 0,00 | 661.230,16 | 0,00 | 28.769,84 | 0,00 | 0,00 | 661.230,16 |
| 2700000000 Outras Transferências de Convênios ou Instrumento | 0,00 | 91.939,01 | 0,00 | 91.939,01 | 0,00 | 91.939,01 | 0,00 | 0,00 | 0,00 | 0,00 | 91.939,01 |
| **Total Geral** | **0,00** | **8.853.439,01** | **200.000,00** | **8.653.439,01** | **0,00** | **1.918.621,25** | **0,00** | **6.734.817,76** | **600.669,48** | **600.669,48** | **1.317.951,77** |

# HORTA VIVA

PROGRAMA MUNICIPAL DE
INCENTIVO A HORTALIÇAS
Sorriso - MT

Sorriso/MT, 06 de novembro de 2023.

Relatório programa Horta Viva

São 40 produtores atendidos pelo programa horta viva; Adeni Alves Moreira Becker Oliveira, Marcio Manoel de Souza, Osmar Passos da Cunha, Jonivalter Alves do Santos, Armando Franciskievisk, Zauri José Biavetti, Maria Helena Zimermmam, Elizane Aparecida Santana, Cristian Seidel, Iara Petry, Vaninho Nicolau, Elizane da Silva, Carlos Ottoni, José Ribamar, Wallyson Correia Lima, Marecilda Ludwig Carvalho, Marenice Wansdscheer, Luciana Vogt, Adelson Antonio Betoni, Maria Benedita Duarte, Olivio Groff, Adriano Dalpupo, Cezarlei Dalpupo, Adriana Gerevini, Expedito Germano, Romildo de Sousa, Marcio Kuhn, Ivaldino Han, Gevalci Pimenta, Joel Florentino das Chagas, João Donizete das Neves, Jandir Maier, Odair Batista Raimundo, Jovanea da Rosa, Helio da Cruz, Eurides Batista de Sousa, Nalza Olimpio de Oliveira, Helio Nogueira, Silveira Pereira Dos Santos, Ademilso Luiz Land. Foram 209 atendimentos realizados desde 02/01/2023 a 31/10/2023, todos recebem incentivo da secretaria de agricultura familiar e Segurança alimentar (SEMASA) assistência técnica, analises de solo, sementes de hortaliças, compostagens, adubos e caminhão com motorista para coleta de seus produtos para entrega da Merenda escolar (PNAE), o programa mesa saudável e Cooperativas, também recebem serviços de grade, roçadeira, confecção de canteiros, calcareadeira, plantadeira milho abacaxi e mandioca, suporte na colheita do milho para silagem.

Ainda para este ano de 2023 serão entregues adubos e sementes a estes produtores para que possam continuar a produção de hortaliças.

Segue em anexo cópia do termo de entrega de insumos, fotos de visitas, serviços da patrulha mecanizada, cestas programa mesa saudável e produtos produzidos pelos produtores da agricultura familiar

PREFEITURA DE SORRISO
CAPITAL NACIONAL DO AGRONEGÓCIO

# TERMO DE COMPROMISSO

Sorriso 09 de Fevereiro 2023

Eu, Vaninho Nicolau ,declaro que recebi da Secretaria de Agricultura e meio Ambiente as seguintes sementes/insumos:

| ESPÉCIE | QUANTIDADE |
|---|---|
| Rucula Picante | 200 gramas |
| Sousa USA | 100 gramas |
| | |
| | |
| | |
| | |
| | |
| | |
| | |
| | |
| | |
| | |
| | |
| | |
| | |
| | |
| | |
| | |

Assumo o compromisso de cultivá-las dentro de seu prazo de validade e conservá-las adequadamente.

Por final assino de boa-fé,

Produtor/Responsável

PREFEITURA DE SORRISO
CAPITAL NACIONAL DO AGRONEGÓCIO

# TERMO DE COMPROMISSO

Sorriso 10 de Fevereiro 2023

Eu, Jovanea Rosa ,declaro que recebi da Secretaria de Agricultura e meio Ambiente as seguintes sementes/insumos:

| ESPÉCIE | QUANTIDADE |
|---|---|
| Salsa liso | 100 gramas |
| | |
| | |
| | |
| | |
| | |
| | |
| | |
| | |
| | |
| | |
| | |
| | |
| | |
| | |
| | |
| | |
| | |

Assumo o compromisso de cultivá-las dentro de seu prazo de validade e conservá-las adequadamente.

Por final assino de boa-fé,

Produtor/Responsável

PREFEITURA DE
SORRISO
CAPITAL NACIONAL DO AGRONEGÓCIO

# TERMO DE COMPROMISSO

Sorriso 18 de Abril 2023

Eu, Osmar Dok 103, declaro que recebi da Secretaria de Agricultura e meio Ambiente as seguintes sementes/insumos:

| ESPÉCIE | QUANTIDADE |
|---|---|
| Capim Sudão | 50.000 sementes |
| | |
| | |
| | |
| | |
| | |
| | |
| | |
| | |
| | |
| | |
| | |
| | |
| | |
| | |
| | |
| | |
| | |

Assumo o compromisso de cultivá-las dentro de seu prazo de validade e conservá-las adequadamente.

Por final assino de boa-fé,

Osmar Dok

Produtor/Responsável

PREFEITURA DE SORRISO
CAPITAL NACIONAL DO AGRONEGÓCIO

# TERMO DE COMPROMISSO

Sorriso 25 de ABRIL 2023

Eu, JANINHO NICOLAU ,declaro que recebi da Secretaria de Agricultura e meio Ambiente as seguintes sementes/insumos:

| ESPÉCIE | QUANTIDADE |
|---|---|
| Salsa lisa | 100 gramas |
| Rúcula Folhada | 100 gramas |
| Almeirão Pão Farinha | 100 gramas |
| Alface crespa | 500 sementes |
| Alface americana | 500 sementes |
| Coentro verde | 500 gramas |
| Pimentão Doce | 1.000 sementes |
| Couve Manteiga | 1.000 sementes |
| | |
| | |
| | |
| | |
| | |
| | |
| | |
| | |
| | |
| | |

Assumo o compromisso de cultivá-las dentro de seu prazo de validade e conservá-las adequadamente.

Por final assino de boa-fé,

Janinho Nicolau

Produtor/Responsável

PREFEITURA DE SORRISO
CAPITAL NACIONAL DO AGRONEGÓCIO

# TERMO DE COMPROMISSO

Sorriso 05 de 04 2023

Eu, Ademir Becker, declaro que recebi da Secretaria de Agricultura e meio Ambiente as seguintes sementes/insumos:

| ESPÉCIE | QUANTIDADE |
|---|---|
| Alface vermelhas | 5.000 sementes |
| Alface Maravan | 5.000 sementes |
| | |
| | |
| | |
| | |
| | |
| | |
| | |
| | |
| | |
| | |
| | |
| | |
| | |
| | |
| | |
| | |

Assumo o compromisso de cultivá-las dentro de seu prazo de validade e conservá-las adequadamente.

Por final assino de boa-fé,

Ademir P. de Oliveira

Produtor/Responsável

PREFEITURA DE SORRISO
CAPITAL NACIONAL DO AGRONEGÓCIO

# TERMO DE COMPROMISSO

Sorriso 04 de Abril 2023

Eu, Jovanes Rosa ,declaro que recebi da Secretaria de Agricultura e meio Ambiente as seguintes sementes/insumos:

| ESPÉCIE | QUANTIDADE |
|---|---|
| Semente Abóbora Cajina | 1.000 Sementes |
| Coentro | 500 Sementes |
| | |
| | |
| | |
| | |
| | |
| | |
| | |
| | |
| | |
| | |
| | |
| | |
| | |
| | |
| | |
| | |

Assumo o compromisso de cultivá-las dentro de seu prazo de validade e conservá-las adequadamente.

Por final assino de boa-fé,

Jovanes Rosa da Silva

Produtor/Responsável

PREFEITURA DE SORRISO
CAPITAL NACIONAL DO AGRONEGÓCIO

# TERMO DE COMPROMISSO

Sorriso 06 de 04 2023

Eu, Jair Pofm ,declaro que recebi da Secretaria de Agricultura e meio Ambiente as seguintes sementes/insumos:

| ESPÉCIE | QUANTIDADE |
|---|---|
| Quiabo | 1.000 Sementes |
| Abóbora Moranga | 1.000 Sementes |
| | |
| | |
| | |
| | |
| | |
| | |
| | |
| | |
| | |
| | |
| | |
| | |
| | |
| | |
| | |
| | |

Assumo o compromisso de cultivá-las dentro de seu prazo de validade e conservá-las adequadamente.

Por final assino de boa-fé,

Jair S. Potaj

Produtor/Responsável

PREFEITURA DE SORRISO
CAPITAL NACIONAL DO AGRONEGOCIO

# TERMO DE COMPROMISSO

Sorriso 06 de 04 2023

Eu, Joanes da Rosa ,declaro que recebi da Secretaria de Agricultura e meio Ambiente as seguintes sementes/insumos:

| ESPÉCIE | QUANTIDADE |
|---|---|
| Salsa lisa | 50 gramas |
| Rúcula | 50 gramas |
| Cebolinha | 100 gramas |
| Rosanete 217 | 100 gramas |
| Quiabo Bruto | 100 sementes |
| Berinjela | 1000 sementes |
| Pimentão | 100 sementes |
| | |
| | |
| | |
| | |
| | |
| | |
| | |
| | |
| | |
| | |
| | |

Assumo o compromisso de cultivá-las dentro de seu prazo de validade e conservá-las adequadamente.

Por final assino de boa-fé,

Joanes R da Silva.

Produtor/Responsável

PREFEITURA DE SORRISO
CAPITAL NACIONAL DO AGRONEGÓCIO

# TERMO DE COMPROMISSO

Sorriso 06 de 04 2023

Eu, Mario Helmo Zimmerman, declaro que recebi da Secretaria de Agricultura e meio Ambiente as seguintes sementes/insumos:

| ESPÉCIE | QUANTIDADE |
|---|---|
| Abobrinha Caipira | 1.000 sementes |
| Abóbora Moranga | 1.000 sementes |
| | |
| | |
| | |
| | |
| | |
| | |
| | |
| | |
| | |
| | |
| | |
| | |
| | |
| | |
| | |
| | |
| | |

Assumo o compromisso de cultivá-las dentro de seu prazo de validade e conservá-las adequadamente.

Por final assino de boa-fé,

Produtor/Responsável

PREFEITURA DE SORRISO
CAPITAL NACIONAL DO AGRONEGÓCIO

# TERMO DE COMPROMISSO

Sorriso 10 de Abril 2023

Eu, MARENICE WANSDECKER, declaro que recebi da Secretaria de Agricultura e meio Ambiente as seguintes sementes/insumos:

| ESPÉCIE | QUANTIDADE |
|---|---|
| Abóbrinha Piramo | 100 Sementes |
| Abóbora Kabocha | 100 Sementes |
| Coentro Verdão | 500 gramas |
| Tomate Cereja | 2 gramas |
| | |
| | |
| | |
| | |
| | |
| | |
| | |
| | |
| | |
| | |
| | |
| | |
| | |

Assumo o compromisso de cultivá-las dentro de seu prazo de validade e conservá-las adequadamente.

Por final assino de boa-fé,

Marenice Wansdecker

Produtor/Responsável

PREFEITURA DE SORRISO
CAPITAL NACIONAL DO AGRONEGÓCIO

# TERMO DE COMPROMISSO

Sorriso 11 de Abril 2023

Eu, Maria Boaventura de S. Silva, declaro que recebi da Secretaria de Agricultura e meio Ambiente as seguintes sementes/insumos:

| ESPÉCIE | QUANTIDADE |
|---|---|
| Abobrinha Italiana | 1000 Sementes |
| Pepino Japonês | 1000 Sementes |
| Cebola Saladina | 1000 Sementes |
| Rucula Apecatta | 50 gramas |
| Salsa lisa | 50 gramas |
| | |
| | |
| | |
| | |
| | |
| | |
| | |
| | |
| | |
| | |
| | |
| | |
| | |

Assumo o compromisso de cultivá-las dentro de seu prazo de validade e conservá-las adequadamente.

Por final assino de boa-fé,

Maria Boaventura de Souza Silva

Produtor/Responsável

PREFEITURA DE SORRISO
CAPITAL NACIONAL DO AGRONEGÓCIO

# TERMO DE COMPROMISSO

Sorriso 11 de Abril 2023

Eu, Jonisvalte Armando, declaro que recebi da Secretaria de Agricultura e meio Ambiente as seguintes sementes/insumos:

| ESPÉCIE | QUANTIDADE |
|---|---|
| Flor Verde claro | 200 gramas |
| Beringela Classic | 1000 Sementes |
| Rabanete n 19 | 100 gramas |
| Alface Batavia | 1.500 Sementes |
| Pimentão Dedik | 1.000 Semente |
| Pepino Caruna | 1.000 Semente |
| Tomate Cereja | 4 gramas |
| Abobrinha Caserna | 1.000 Sementes |
| | |
| | |
| | |
| | |
| | |
| | |
| | |
| | |
| | |
| | |

Assumo o compromisso de cultivá-las dentro de seu prazo de validade e conservá-las adequadamente.

Por final assino de boa-fé,

Produtor/Responsável

PREFEITURA DE SORRISO
CAPITAL NACIONAL DO AGRONEGÓCIO

# TERMO DE COMPROMISSO

Sorriso 11 de Abril 2023

Eu, Osmar Cunha, declaro que recebi da Secretaria de Agricultura e meio Ambiente as seguintes sementes/insumos:

| ESPÉCIE | QUANTIDADE |
|---|---|
| Cravo Sardina | 1.000 Sementes |
| Pepino Caroma | 1.000 Sementes |
| | |
| | |
| | |
| | |
| | |
| | |
| | |
| | |
| | |
| | |
| | |
| | |
| | |
| | |
| | |
| | |

Assumo o compromisso de cultivá-las dentro de seu prazo de validade e conservá-las adequadamente.

Por final assino de boa-fé,

Produtor/Responsável

PREFEITURA DE SORRISO
CAPITAL NACIONAL DO AGRONEGÓCIO

# TERMO DE COMPROMISSO

Sorriso 12 de Abril 2023

Eu, Adenir Becker, declaro que recebi da Secretaria de Agricultura e meio Ambiente as seguintes sementes/insumos:

| ESPÉCIE | QUANTIDADE |
|---|---|
| Alface Gourmet | 1000 Sementes |
| Repolho Coroa | 1000 Sementes |
| | |
| | |
| | |
| | |
| | |
| | |
| | |
| | |
| | |
| | |
| | |
| | |
| | |
| | |
| | |
| | |

Assumo o compromisso de cultivá-las dentro de seu prazo de validade e conservá-las adequadamente.

Por final assino de boa-fé,

Adenir B.

Produtor/Responsável

PREFEITURA DE SORRISO
CAPITAL NACIONAL DO AGRONEGÓCIO

# TERMO DE COMPROMISSO

Sorriso 14 de Abril 2023

Eu, Manoel Lopes, declaro que recebi da Secretaria de Agricultura e meio Ambiente as seguintes sementes/insumos:

| ESPÉCIE | QUANTIDADE |
|---|---|
| Couve Brócolis | 1000 sementes |
| Quiabo Indio | 500 sementes |
| Quiabo Barbos | 1.000 sementes |
| Rabanete [illegible] | 100 sementes |
| Alface [illegible] | 5.000 sementes |
| Alface [illegible] | 1.000 sementes |
| Alface [illegible] | 5.000 sementes |
| Cenoura Pretinha | 50 sementes |
| Cenoura Mini | 100 sementes |
| Beterraba Nativa | 100 sementes |
| | |
| | |
| | |
| | |
| | |
| | |
| | |
| | |

Assumo o compromisso de cultivá-las dentro de seu prazo de validade e conservá-las adequadamente.

Por final assino de boa-fé,

Produtor/Responsável

PREFEITURA DE SORRISO
CAPITAL NACIONAL DO AGRONEGÓCIO

# TERMO DE COMPROMISSO

Sorriso 27 de Abril 2023

Eu, Cinedes Batista, declaro que recebi da Secretaria de Agricultura e meio Ambiente as seguintes sementes/insumos:

| ESPÉCIE | QUANTIDADE |
|---|---|
| Coentro Verdão | 500 gramas |
| Tomate Cereja | 2 gramas |
| Pimentão | 1.000 sementes |
| Berinjela | 1.000 sementes |
| Quiabo | 1.000 sementes |
| Jiló | 100 gramas |
| Repolho | 5.000 sementes |
| Salsa | 50 gramas |
| Cebolinha | 50 gramas |
| Rucula | 100 gramas |
| Alface | 100 gramas |
| Beterraba | 100 gramas |
| Abobora Kabotia | 1.000 sementes |
| | |
| | |
| | |
| | |
| | |

Assumo o compromisso de cultivá-las dentro de seu prazo de validade e conservá-las adequadamente.

Por final assino de boa-fé,

Cinedes Batista de Souza

Produtor/Responsável

PREFEITURA DE SORRISO
CAPITAL NACIONAL DO AGRONEGÓCIO

# TERMO DE COMPROMISSO

Sorriso 31 de MAIO 2023

Eu, Carlos Ottoni, declaro que recebi da Secretaria de Agricultura e meio Ambiente as seguintes sementes/insumos:

| ESPÉCIE | QUANTIDADE |
|---|---|
| Alface vermelhado | 5.000 Sementes |
| Alface mourom | 5.000 Sementes |
| Rabanete Nº 19 | 100 gramas |
| Cebolinha | 200 gramas |
| Salsa | 100 gramas |
| Rucula | 100 gramas |
| Almeirão | 200 gramas |
| Coentro Verdão | 500 gramas |
| Coentro Verdão | 500 gramas |
| | |
| | |
| | |
| | |
| | |
| | |
| | |
| | |
| | |

Assumo o compromisso de cultivá-las dentro de seu prazo de validade e conservá-las adequadamente.

Por final assino de boa-fé,

Produtor/Responsável

PREFEITURA DE SORRISO
CAPITAL NACIONAL DO AGRONEGÓCIO

# TERMO DE COMPROMISSO

Sorriso 04 de MAIO 2023

Eu, Joanea Rosa ,declaro que recebi da Secretaria de Agricultura e meio Ambiente as seguintes sementes/insumos:

| ESPÉCIE | QUANTIDADE |
|---|---|
| Cravo Verdão | 500 gramas |
| | |
| | |
| | |
| | |
| | |
| | |
| | |
| | |
| | |
| | |
| | |
| | |
| | |
| | |
| | |
| | |
| | |

Assumo o compromisso de cultivá-las dentro de seu prazo de validade e conservá-las adequadamente.

Por final assino de boa-fé,

Produtor/Responsável

PREFEITURA DE SORRISO
CAPITAL NACIONAL DO AGRONEGÓCIO

# TERMO DE COMPROMISSO

Sorriso 09 de MAIO 2023

Eu, Cristian Seidel, declaro que recebi da Secretaria de Agricultura e meio Ambiente as seguintes sementes/insumos:

| ESPÉCIE | QUANTIDADE |
|---|---|
| Rucula | 100 Gramas |
| Almeirão | 100 Gramas |
| Salsa | 50 Gramas |
| Alface Roxa | 5.000 Sementes |
| Alface Americana | 5.000 Sementes |
| Coentro | 500 Gramas |
| Brocolis | 1.000 Sementes |
| Couve | 1.000 Sementes |
| Cenoura | 100 Gramas |
| Beterraba | 100 Gramas |
| | |
| | |
| | |
| | |
| | |
| | |
| | |
| | |

Assumo o compromisso de cultivá-las dentro de seu prazo de validade e conservá-las adequadamente.

Por final assino de boa-fé,

Produtor/Responsável

Silvane Seidel

PREFEITURA DE SORRISO
CAPITAL NACIONAL DO AGRONEGÓCIO

# TERMO DE COMPROMISSO

Sorriso 09 de maio 2023

Eu, Eliziane Aparecida Santana ,declaro que recebi da Secretaria de Agricultura e meio Ambiente as seguintes sementes/insumos:

| ESPÉCIE | QUANTIDADE |
|---|---|
| Coentro verdão | 500 gramas |
| Rucula | 50 gramas |
| Salsa | 50 gramas |
| Cebolinha | 100 gramas |
| Tomate Cereja | 2 gramas |
| Berinjela | 10 gramas |
| Repolho | 10 gramas |
| Couve flor | 10 gramas |
| Brocolis | 10 gramas |
| Pimentão | 5 gramas |
| Quiabo | 10 gramas |
| Rabanete | 10 gramas |
| Jiló | 10 gramas |
| | |
| | |
| | |
| | |
| | |

Assumo o compromisso de cultivá-las dentro de seu prazo de validade e conservá-las adequadamente.

Por final assino de boa-fé,

Eliziane Ap. Santana

Produtor/Responsável

PREFEITURA DE SORRISO
CAPITAL NACIONAL DO AGRONEGOCIO

# TERMO DE COMPROMISSO

Sorriso 24 de 05 · 2023

Eu, Osman Lot 103, declaro que recebi da Secretaria de Agricultura e meio Ambiente as seguintes sementes/insumos:

| ESPÉCIE | QUANTIDADE |
|---|---|
| Pepino Comum | 1000 Sementes |
| Abóbora Moranga | 900 Sementes |
| | |
| | |
| | |
| | |
| | |
| | |
| | |
| | |
| | |
| | |
| | |
| | |
| | |
| | |
| | |
| | |

Assumo o compromisso de cultivá-las dentro de seu prazo de validade e conservá-las adequadamente.

Por final assino de boa-fé,

Produtor/Responsável

PREFEITURA DE SORRISO
CAPITAL NACIONAL DO AGRONEGÓCIO

# TERMO DE COMPROMISSO

Sorriso 06 de Junho 2023

Eu, Marianna P. Santori, declaro que recebi da Secretaria de Agricultura e meio Ambiente as seguintes sementes/insumos:

| ESPÉCIE | QUANTIDADE |
|---|---|
| Pimenta | 1000 Sementes |
| Couve Brócolis | 1.000 Sementes |
| Couve flor | 1.000 Sementes |
| Tomate | 100 Sementes |
| Beterraba | 100 Sementes |
| | |
| | |
| | |
| | |
| | |
| | |
| | |
| | |
| | |
| | |
| | |
| | |
| | |

Assumo o compromisso de cultivá-las dentro de seu prazo de validade e conservá-las adequadamente.

Por final assino de boa-fé,

Marianna Pinto Santori
Médica Veterinária
CRMV-MT 04664
CPF: 035.351.141-28 | RG: 2.161.250-1

Produtor/Responsável

PREFEITURA DE
SORRISO
CAPITAL NACIONAL DO AGRONEGÓCIO

# TERMO DE COMPROMISSO

Sorriso 02 de Junho 2023

Eu, Carlos Ottom ,declaro que recebi da Secretaria de Agricultura e meio Ambiente as seguintes sementes/insumos:

| ESPÉCIE | QUANTIDADE |
|---|---|
| Salsa lisa | 400 gramas |
| Ruula | 200 gramas |
| | |
| | |
| | |
| | |
| | |
| | |
| | |
| | |
| | |
| | |
| | |
| | |
| | |
| | |
| | |
| | |

Assumo o compromisso de cultivá-las dentro de seu prazo de validade e conservá-las adequadamente.

Por final assino de boa-fé,

Produtor/Responsável

PREFEITURA DE SORRISO
CAPITAL NACIONAL DO AGRONEGÓCIO

# TERMO DE COMPROMISSO

Sorriso 11 de Julho 2023

Eu, Joanna Lobo, declaro que recebi da Secretaria de Agricultura e meio Ambiente as seguintes sementes/insumos:

| ESPÉCIE | QUANTIDADE |
|---|---|
| Coentro | 500 gramas |
| | |
| | |
| | |
| | |
| | |
| | |
| | |
| | |
| | |
| | |
| | |
| | |
| | |
| | |
| | |
| | |
| | |

Assumo o compromisso de cultivá-las dentro de seu prazo de validade e conservá-las adequadamente.

Por final assino de boa-fé,

Produtor/Responsável

PREFEITURA DE SORRISO
CAPITAL NACIONAL DO AGRONEGÓCIO

# TERMO DE COMPROMISSO

Sorriso 03 de Julho 2023 lote 152

Eu, Maria Boaventura, declaro que recebi da Secretaria de Agricultura e meio Ambiente as seguintes sementes/insumos:

| ESPÉCIE | QUANTIDADE |
|---|---|
| Salsa lisa | 100 gramas |
| | |
| | |
| | |
| | |
| | |
| | |
| | |
| | |
| | |
| | |
| | |
| | |
| | |
| | |
| | |
| | |
| | |

Assumo o compromisso de cultivá-las dentro de seu prazo de validade e conservá-las adequadamente.

Por final assino de boa-fé,

Maria Boaventura

Produtor/Responsável

PREFEITURA DE SORRISO
CAPITAL NACIONAL DO AGRONEGÓCIO

# TERMO DE COMPROMISSO

Sorriso 11 de Julho 2023

Eu, Elizone Lima, declaro que recebi da Secretaria de Agricultura e meio Ambiente as seguintes sementes/insumos:

| ESPÉCIE | QUANTIDADE |
|---|---|
| Rabanete | |
| Repolho | 25 mil Sementes |
| Beterraba | 1 mil Sementes |
| Cebolinha | 1 mil Sementes |
| Alface | 2 mil Sementes |
| Rúcula | 50 sementes |
| Salsa | 50 sementes |
| Coentro | 500 sementes |
| Tomate cereja | 2 sementes |
| | |
| | |
| | |
| | |
| | |
| | |
| | |
| | |
| | |

Assumo o compromisso de cultivá-las dentro de seu prazo de validade e conservá-las adequadamente.

Por final assino de boa-fé,

Elizone

Produtor/Responsável

PREFEITURA DE SORRISO
CAPITAL NACIONAL DO AGRONEGÓCIO

# TERMO DE COMPROMISSO

Sorriso 16 de Agosto 2023

Eu, Marenia lote 181 ,declaro que recebi da Secretaria de Agricultura e meio Ambiente as seguintes sementes/insumos:

| ESPÉCIE | QUANTIDADE |
|---|---|
| Salsa lisa | 50 gramas |
| Quiabo bruto | 200 Sementes |
| fio vida clara | 50 gramas |
| Pimentão | 300 Sementes |
| Berinjela | 300 Sementes |
| Couve Brocolis | 300 Sementes |
| Couve flor | 300 sementes |
| Repolho | 500 Sementes |
| | |
| | |
| | |
| | |
| | |
| | |
| | |
| | |
| | |
| | |

Assumo o compromisso de cultivá-las dentro de seu prazo de validade e conservá-las adequadamente.

Por final assino de boa-fé,

Produtor/Responsável

PREFEITURA DE SORRISO
CAPITAL NACIONAL DO AGRONEGÓCIO

# TERMO DE COMPROMISSO

Sorriso 15 de Agosto 2023

Eu, Maria Boa Ventura, declaro que recebi da Secretaria de Agricultura e meio Ambiente as seguintes sementes/insumos:

| ESPÉCIE | QUANTIDADE |
|---|---|
| 1 Ruculo Folha longo | 50 gramas |
| | |
| | |
| | |
| | |
| | |
| | |
| | |
| | |
| | |
| | |
| | |
| | |
| | |
| | |
| | |
| | |
| | |

Assumo o compromisso de cultivá-las dentro de seu prazo de validade e conservá-las adequadamente.

Por final assino de boa-fé,

Maria Boaventura

Produtor/Responsável

PREFEITURA DE SORRISO
CAPITAL NACIONAL DO AGRONEGÓCIO

# TERMO DE COMPROMISSO

Sorriso 10 de Agosto 2023

Eu, Adelson Bottoni, declaro que recebi da Secretaria de Agricultura e meio Ambiente as seguintes sementes/insumos:

| ESPÉCIE | QUANTIDADE |
|---|---|
| Tomate Italia | 1 kg |
| Salsa lisa | 100 gramas |
| Cebolinha Tudo bom | 100 gramas |
| Feijão Verde - Adubo | 100 gramas |
| Brócolis Verde | 100 gramas |
| Berinjela Clesi | 100 sementes |
| Repolho Sula | 25 000 sementes |
| Couve flor ST. 1991 | 1000 sementes |
| Pepino nº 19 | 50 gramas |
| | |
| | |
| | |
| | |
| | |
| | |
| | |
| | |
| | |

Assumo o compromisso de cultivá-las dentro de seu prazo de validade e conservá-las adequadamente.

Por final assino de boa-fé,

Produtor/Responsável

PREFEITURA DE SORRISO
CAPITAL NACIONAL DO AGRONEGOCIO

# TERMO DE COMPROMISSO

Sorriso 11 de Setembro 2023

Eu, Cat Sorriso ,declaro que recebi da Secretaria de Agricultura e meio Ambiente as seguintes sementes/insumos:

| ESPÉCIE | QUANTIDADE |
|---|---|
| Berinjela | 1.000 sementes |
| Rucula | 50 gramas |
| Almeirão | 50 gramas |
| Salsa lisa | 50 gramas |
| Abobrinha | 50 gramas |
| | |
| | |
| | |
| | |
| | |
| | |
| | |
| | |
| | |
| | |
| | |
| | |
| | |

Assumo o compromisso de cultivá-las dentro de seu prazo de validade e conservá-las adequadamente.

Por final assino de boa-fé,

Luciana Pereira

Produtor/Responsável

PREFEITURA DE SORRISO
CAPITAL NACIONAL DO AGRONEGÓCIO

# TERMO DE COMPROMISSO

Sorriso 12 de Setembro 2023

Eu, Gustavo Sartori, declaro que recebi da Secretaria de Agricultura e meio Ambiente as seguintes sementes/insumos:

| ESPÉCIE | QUANTIDADE |
|---|---|
| Coentro Verde | 500 gramas |
| | |
| | |
| | |
| | |
| | |
| | |
| | |
| | |
| | |
| | |
| | |
| | |
| | |
| | |
| | |
| | |
| | |

Assumo o compromisso de cultivá-las dentro de seu prazo de validade e conservá-las adequadamente.

Por final assino de boa-fé,

Produtor/Responsável

PREFEITURA DE SORRISO
CAPITAL NACIONAL DO AGRONEGÓCIO

# TERMO DE COMPROMISSO

Sorriso 12 de Setembro 2023

Eu, Manoelo ,declaro que recebi da Secretaria de Agricultura e meio Ambiente as seguintes sementes/insumos:

| ESPÉCIE | QUANTIDADE |
|---|---|
| Coentro | 1 KILO |
| | |
| | |
| | |
| | |
| | |
| | |
| | |
| | |
| | |
| | |
| | |
| | |
| | |
| | |
| | |
| | |
| | |

Assumo o compromisso de cultivá-las dentro de seu prazo de validade e conservá-las adequadamente.

Por final assino de boa-fé,

Produtor/Responsável

PREFEITURA DE SORRISO
CAPITAL NACIONAL DO AGRONEGÓCIO

# TERMO DE COMPROMISSO

Sorriso 11 de Setembro 2023

Eu, Luciane Vogt. ,declaro que recebi da Secretaria de Agricultura e meio Ambiente as seguintes sementes/insumos:

| ESPÉCIE | QUANTIDADE |
|---|---|
| Salsa lisa | 200 gramas |
| Beterraba Classic | 1.000 classic |
| Couve-flor | 1000 sementes |
| Coentro Verdão | 1.500 gramas |
| | |
| | |
| | |
| | |
| | |
| | |
| | |
| | |
| | |
| | |
| | |
| | |
| | |
| | |

Assumo o compromisso de cultivá-las dentro de seu prazo de validade e conservá-las adequadamente.

Por final assino de boa-fé,

Luciane Vogt

Produtor/Responsável

# Termo de autorização para retirada de matéria orgânica (compostagem)

Sorriso/MT, 09 de agosto de 2023

A Secretaria de Agricultura vem por deste firmar a autorização de retirada de 1 carga de matéria orgânica (compostagem) para o produtor ELIZANE APARECIDA SANTANA, CPF 411.256.571-20, residente no assentamento Jonas Pinheiros lote 27, Zona Rural de Sorriso,

De acordo com o exposto.

ELIZANE APARECIDA SANTANA

# Termo de autorização para retirada de matéria orgânica (compostagem)

Sorriso/MT, 16 de junho de 2023

A Secretaria de Agricultura vem por deste firmar a autorização de retirada de 1 carga de matéria orgânica (compostagem) para o produtor Maria Benedita Duarte, CPF 406.982.891-53, residente no assentamento Jonas Pinheiros lote 163, Zona Rural de Sorriso,

De acordo com o exposto.

Maria Benedita Duarte

MARIA BENEDITA DUARTE

# Termo de autorização para retirada de matéria orgânica (compostagem)

Sorriso/MT, 31 de maio de 2023

A Secretaria de Agricultura vem por deste firmar a autorização de retirada de 1 carga de matéria orgânica (compostagem) para o produtor ZAURI JOSE BIAVATTI, CPF 368.865.649-00, residente na chácara depois pedágio BR 163 KM 770, Zona Rural de Sorriso,

De acordo com o exposto.

ZAURI JOSE BIAVATTI

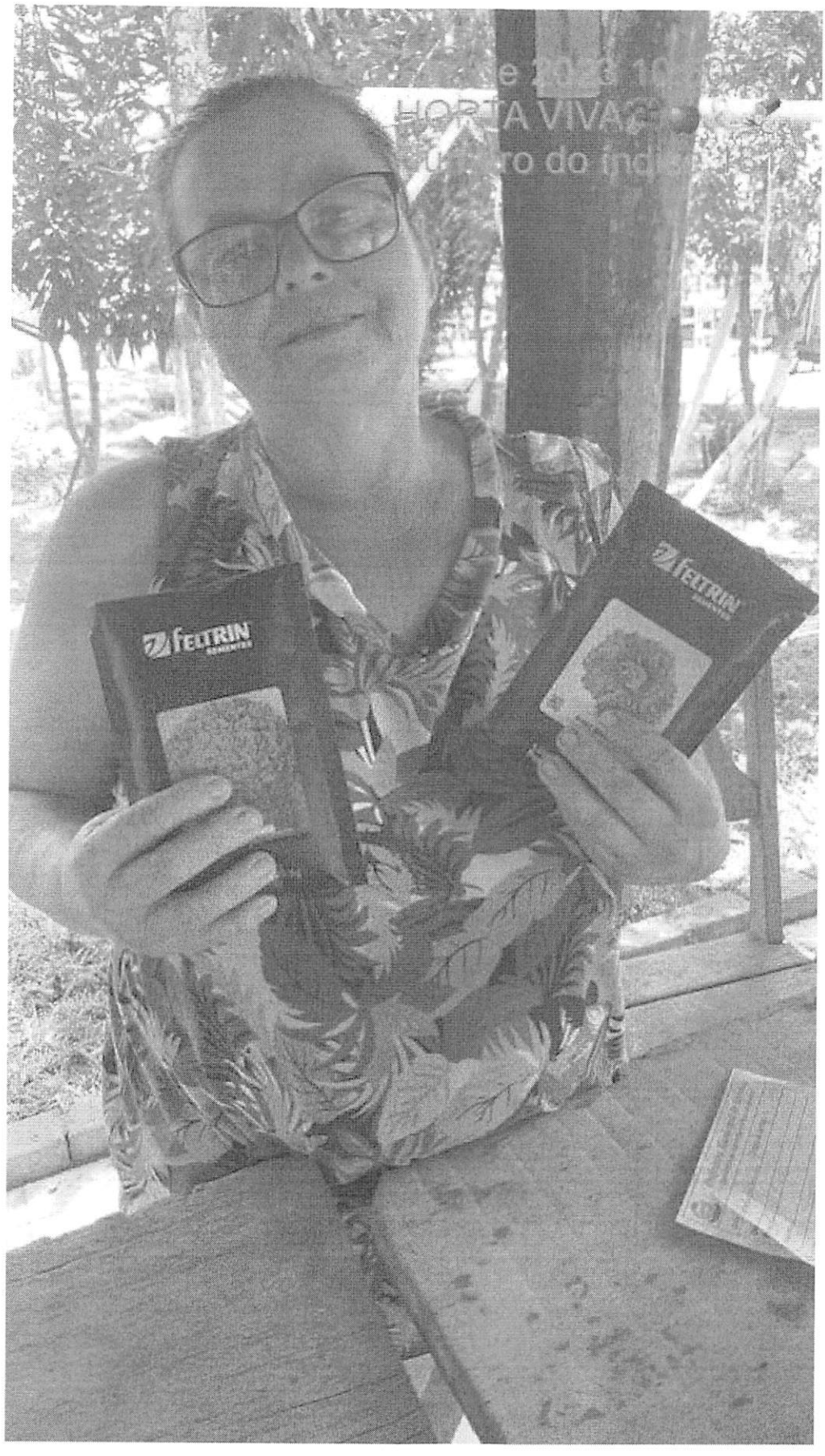
HORTA VIVA
FEITRIN
FEITRIN

PREFEITURA DE
SORRISO
CAPITAL NACIONAL DO AGRONEGÓCIO

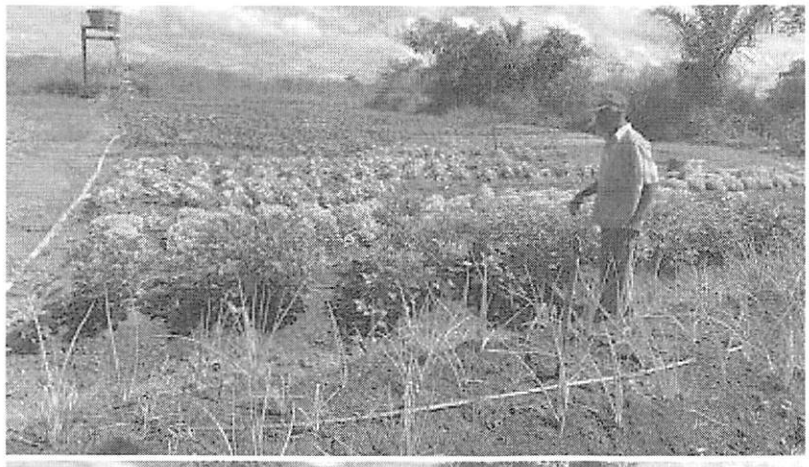

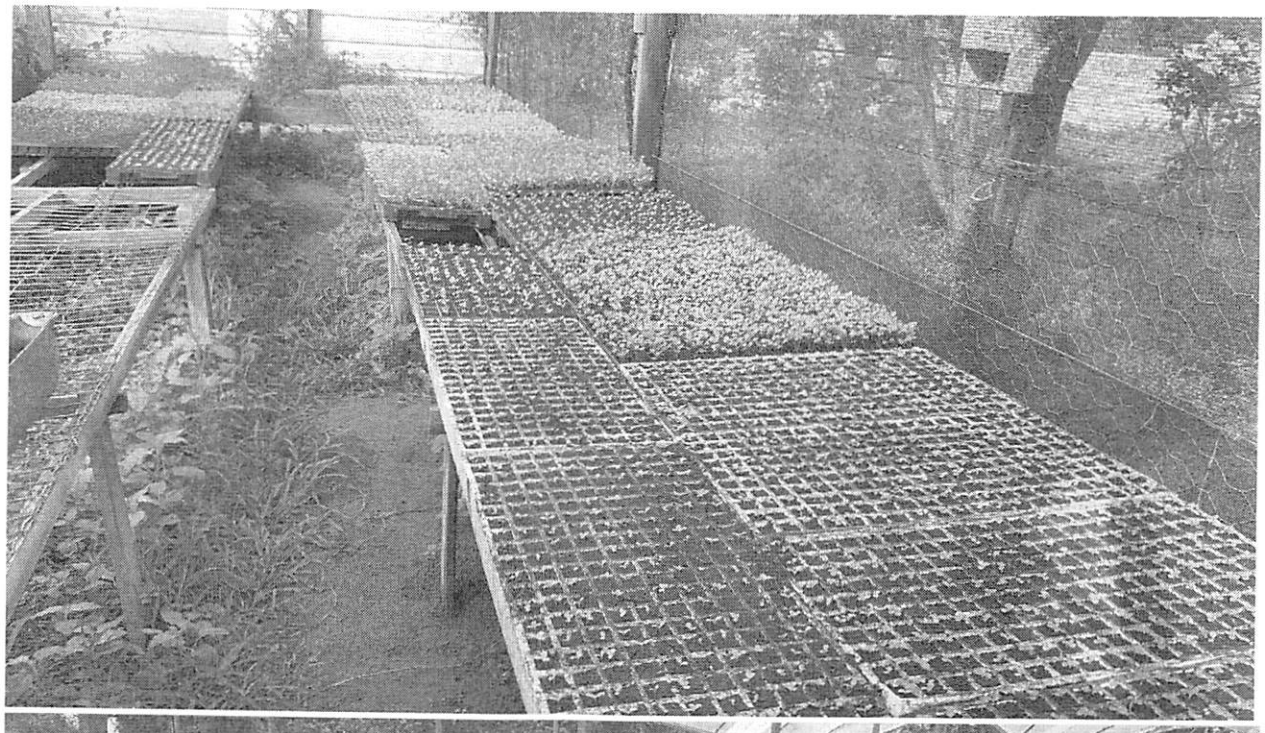

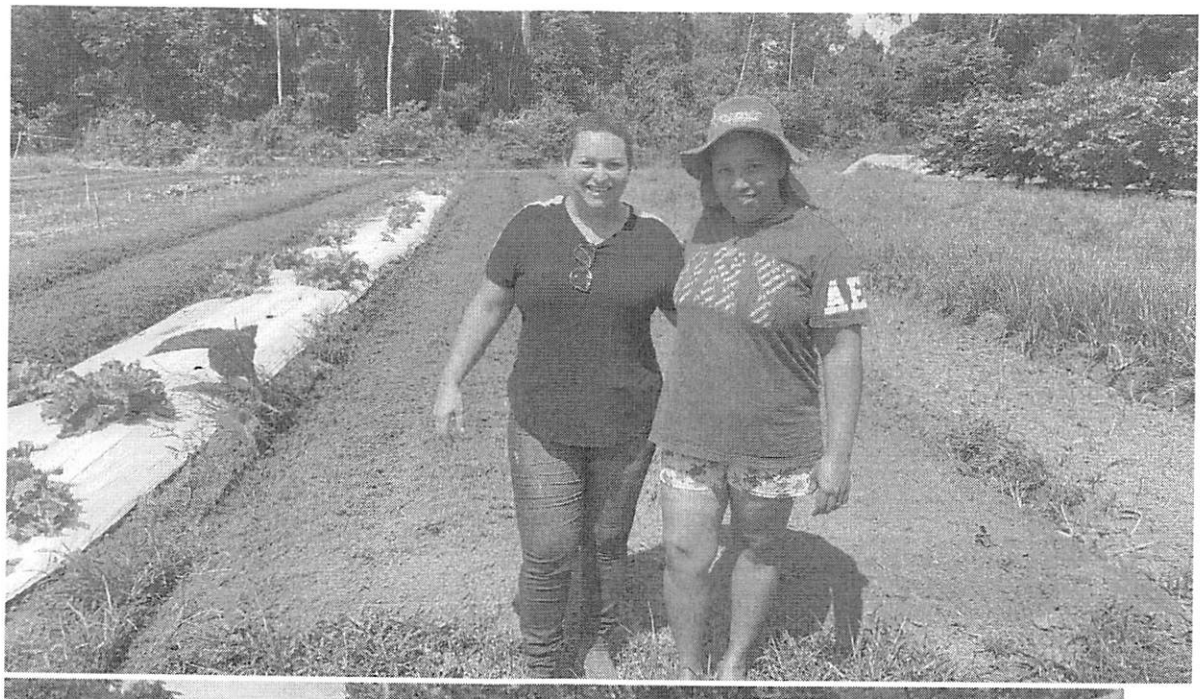

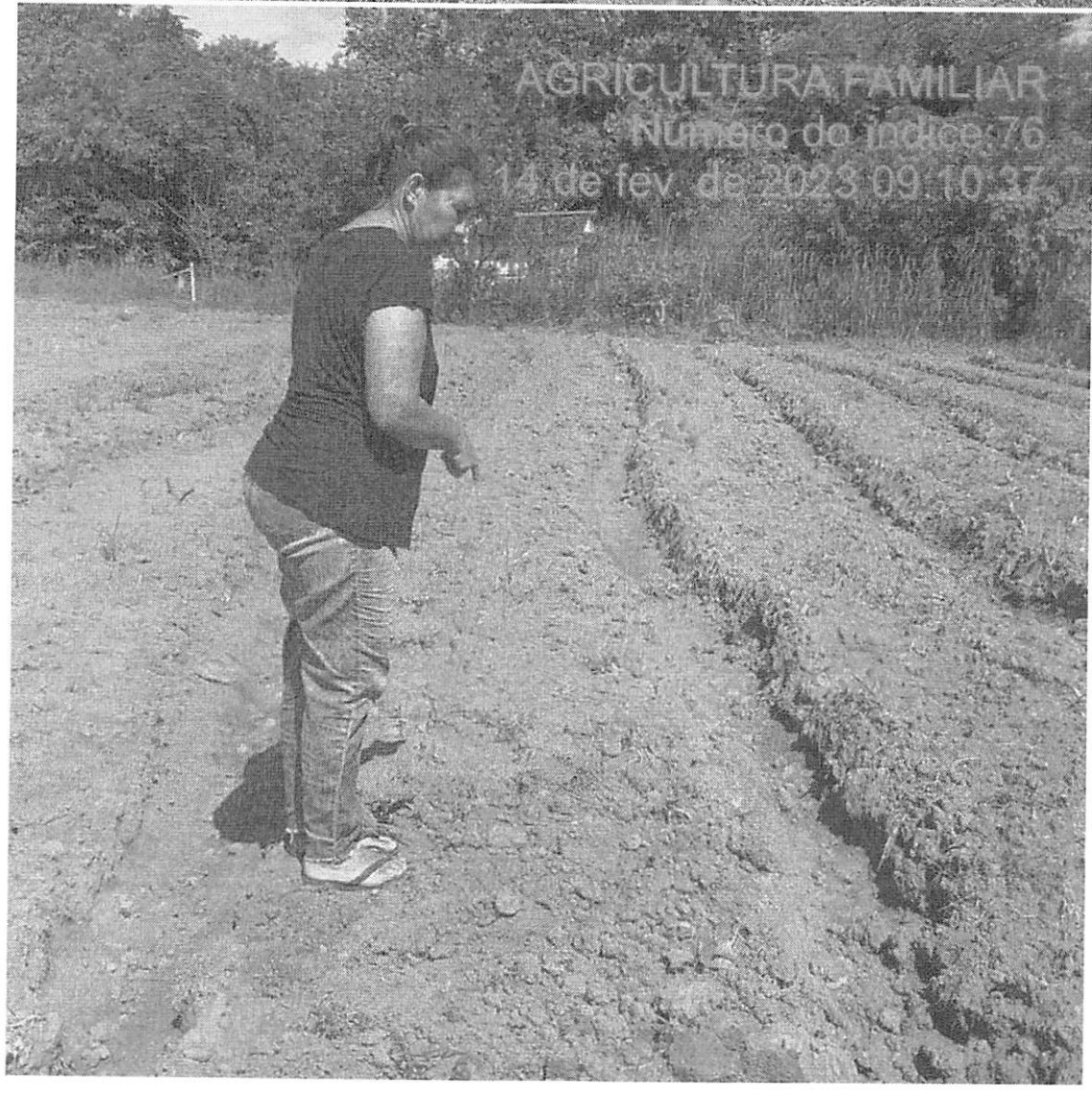

AGRICULTURA FAMILIAR
Número do índice:76
14 de fev. de 2023 09:10:37

PREFEITURA DE
# SORRISO
CAPITAL NACIONAL DO AGRONEGÓCIO

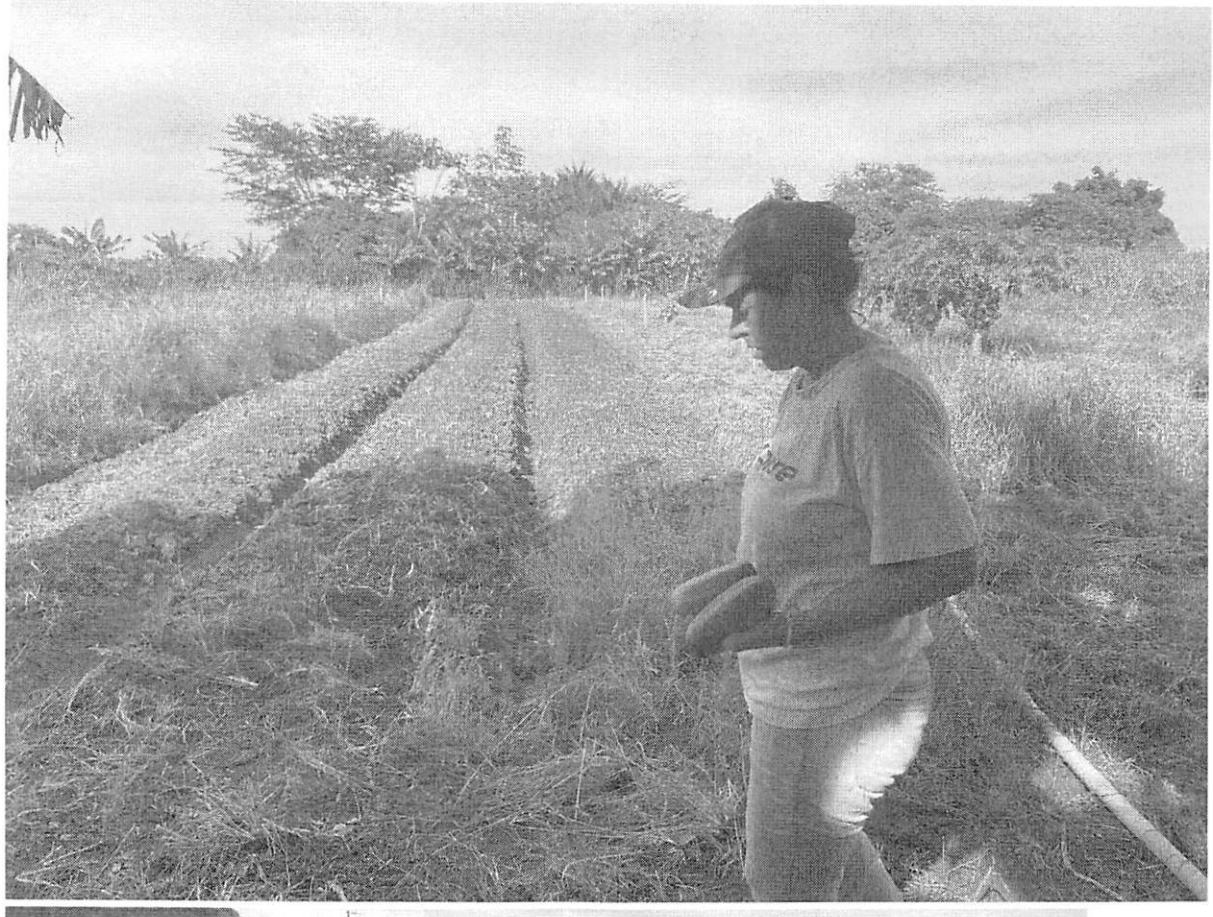

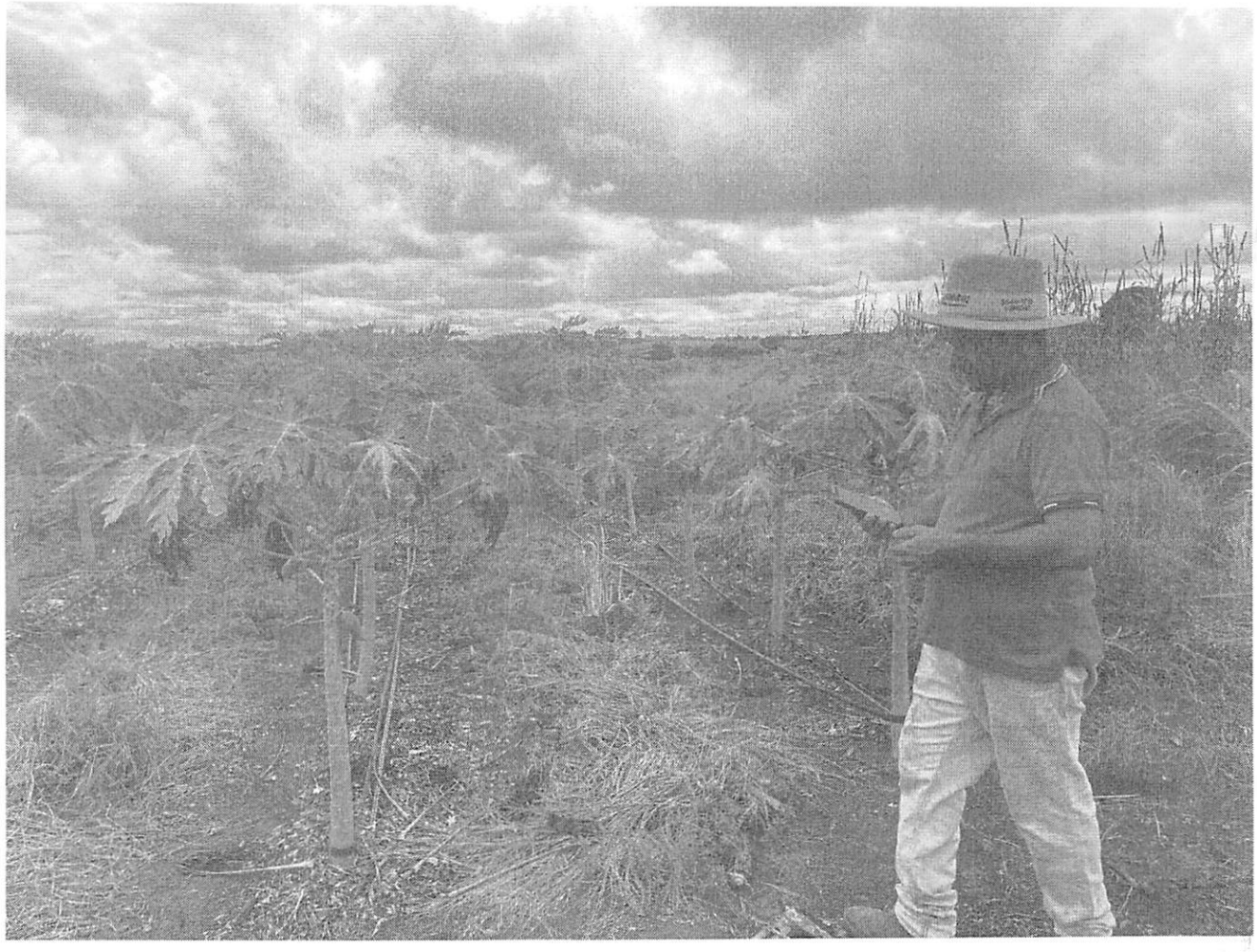

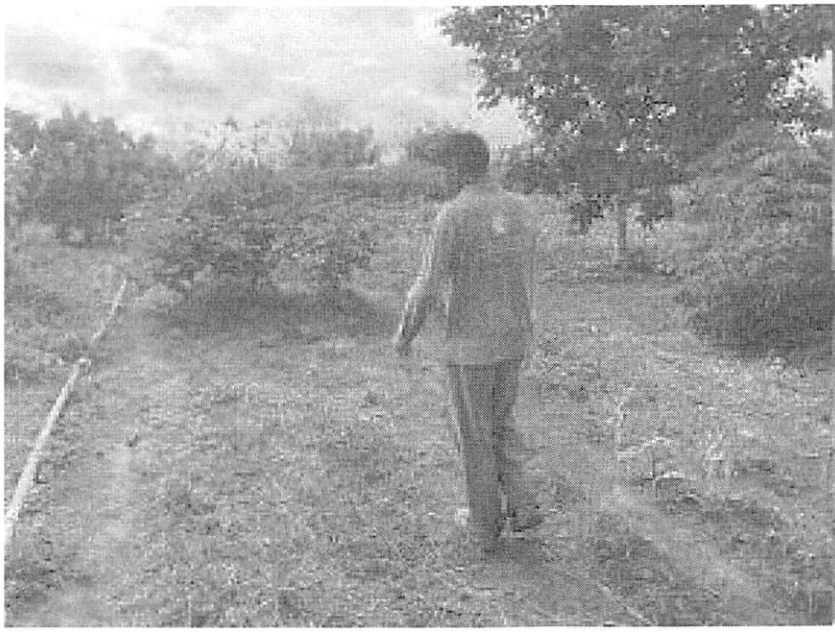

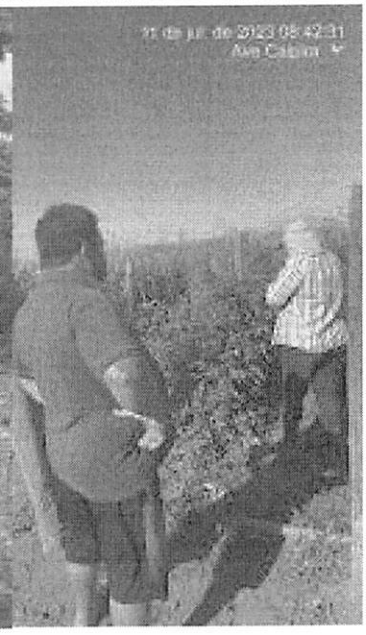

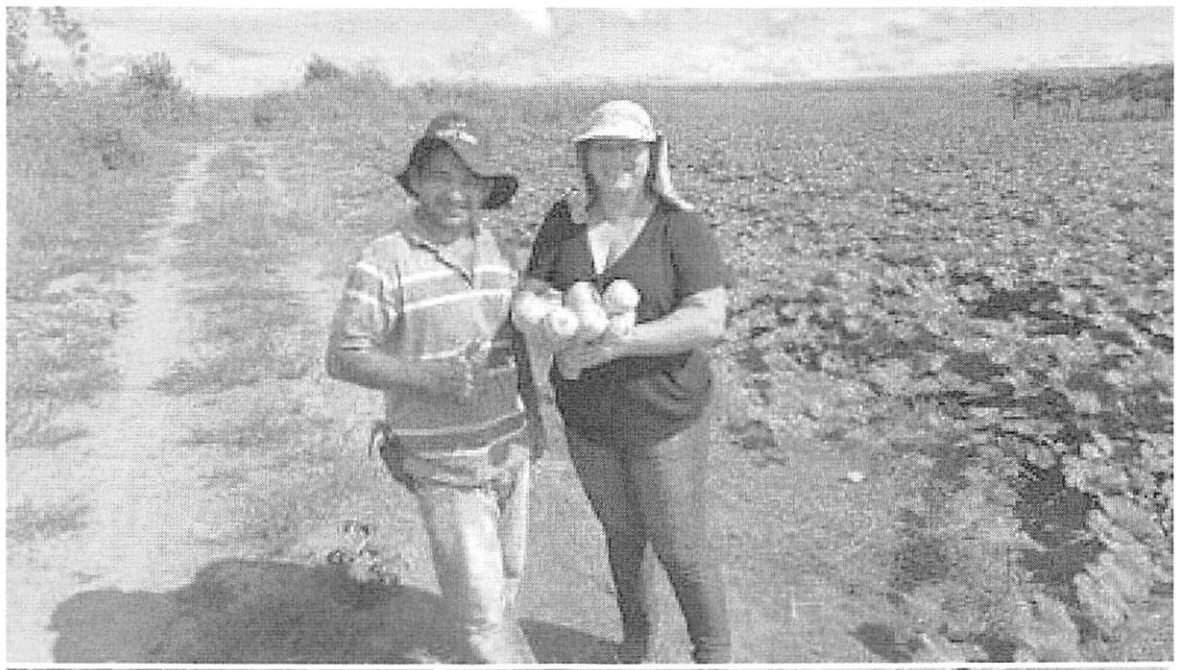

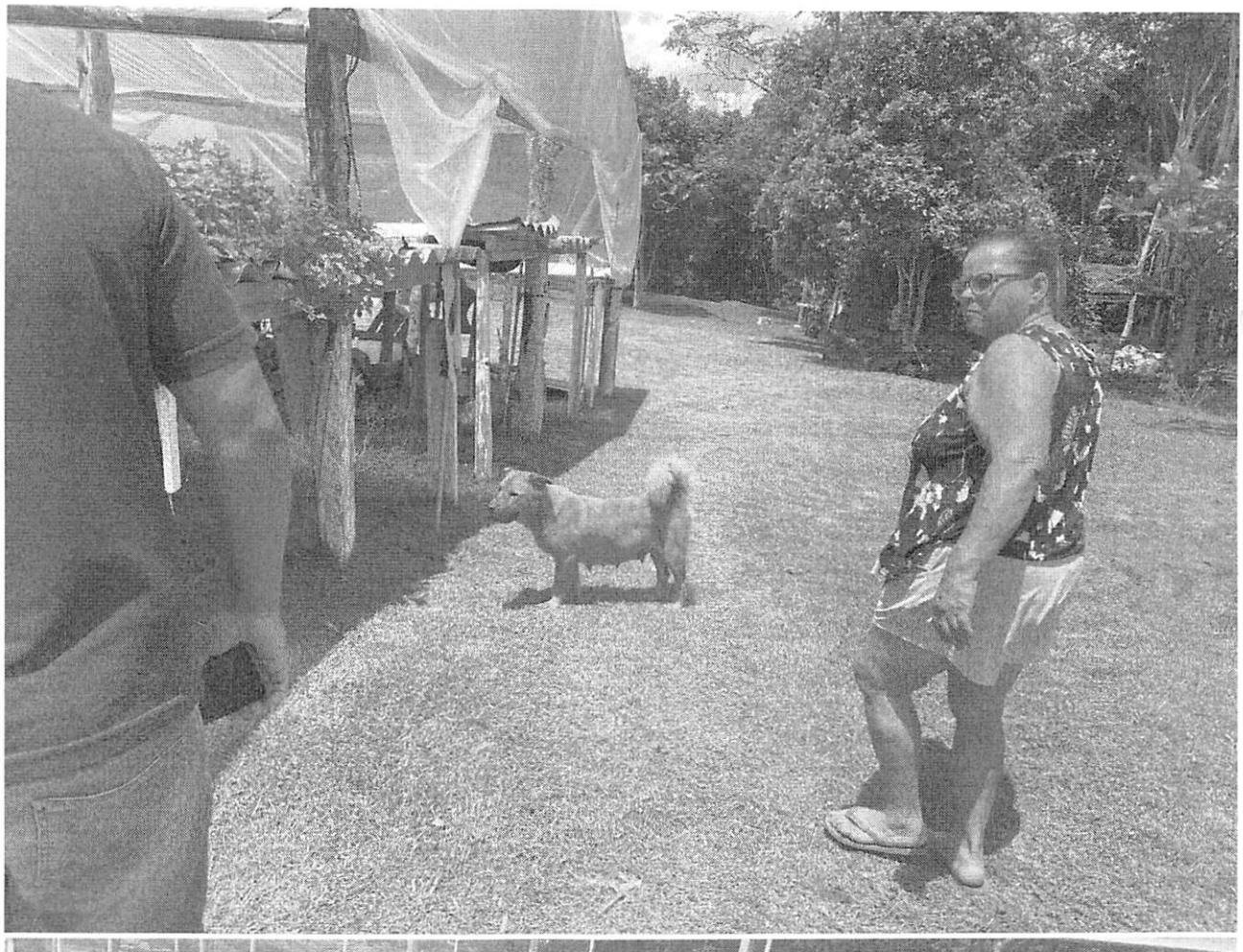

16 de fev. de 2023
Setor
Sorriso MT
78898-280
Brasil

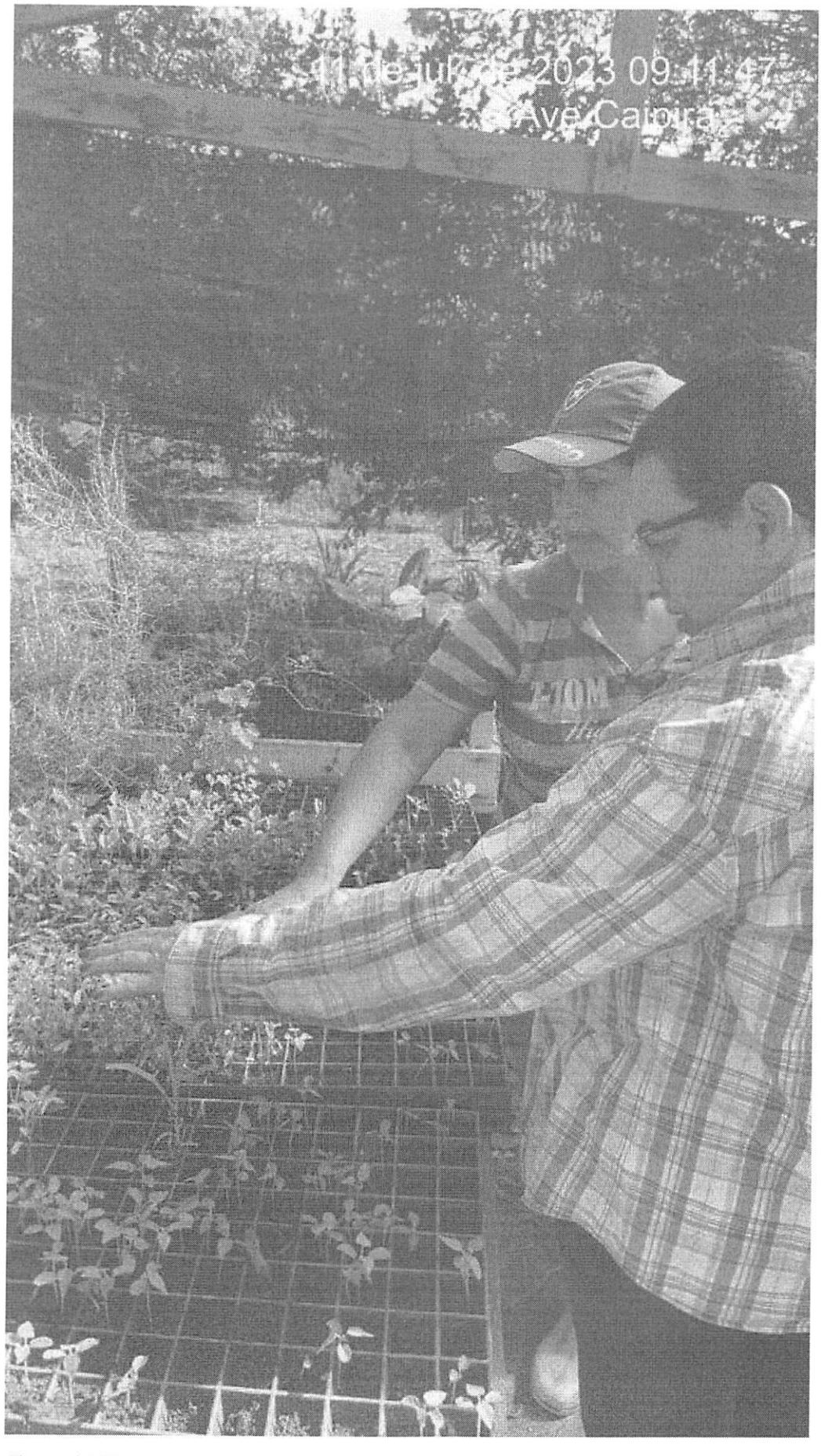
11 de jul. de 2023 09:11:47
Ave Caipira

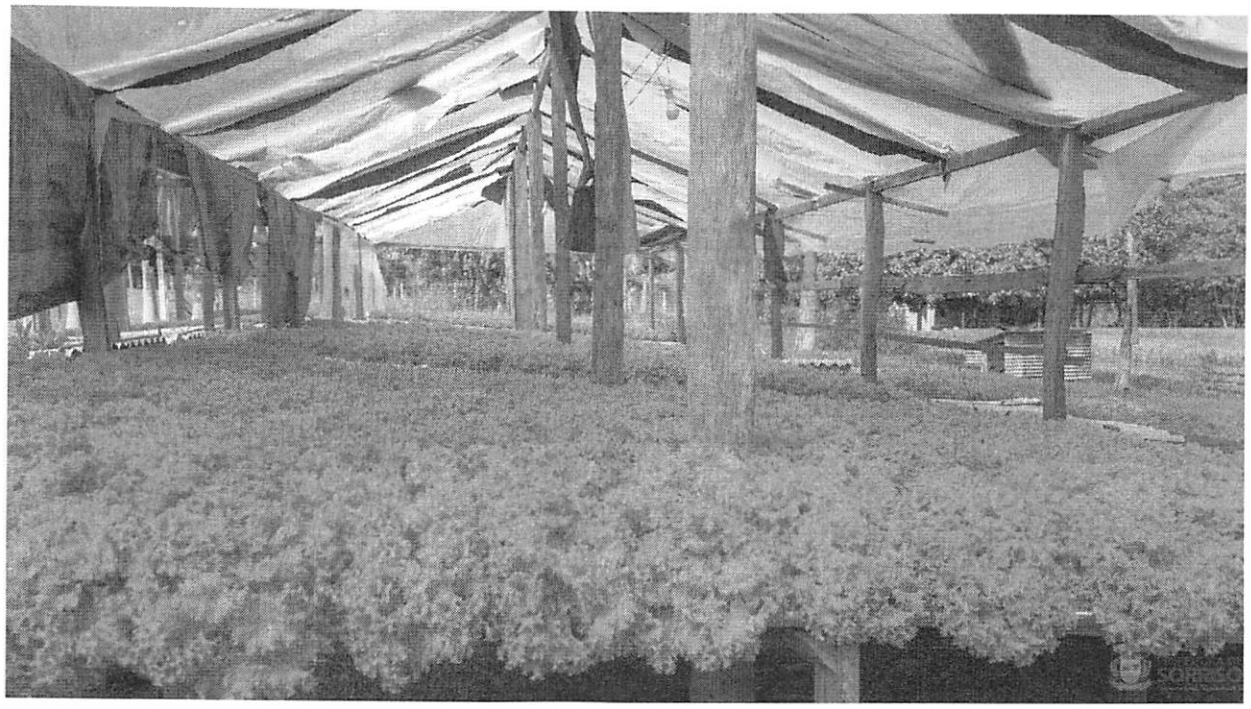

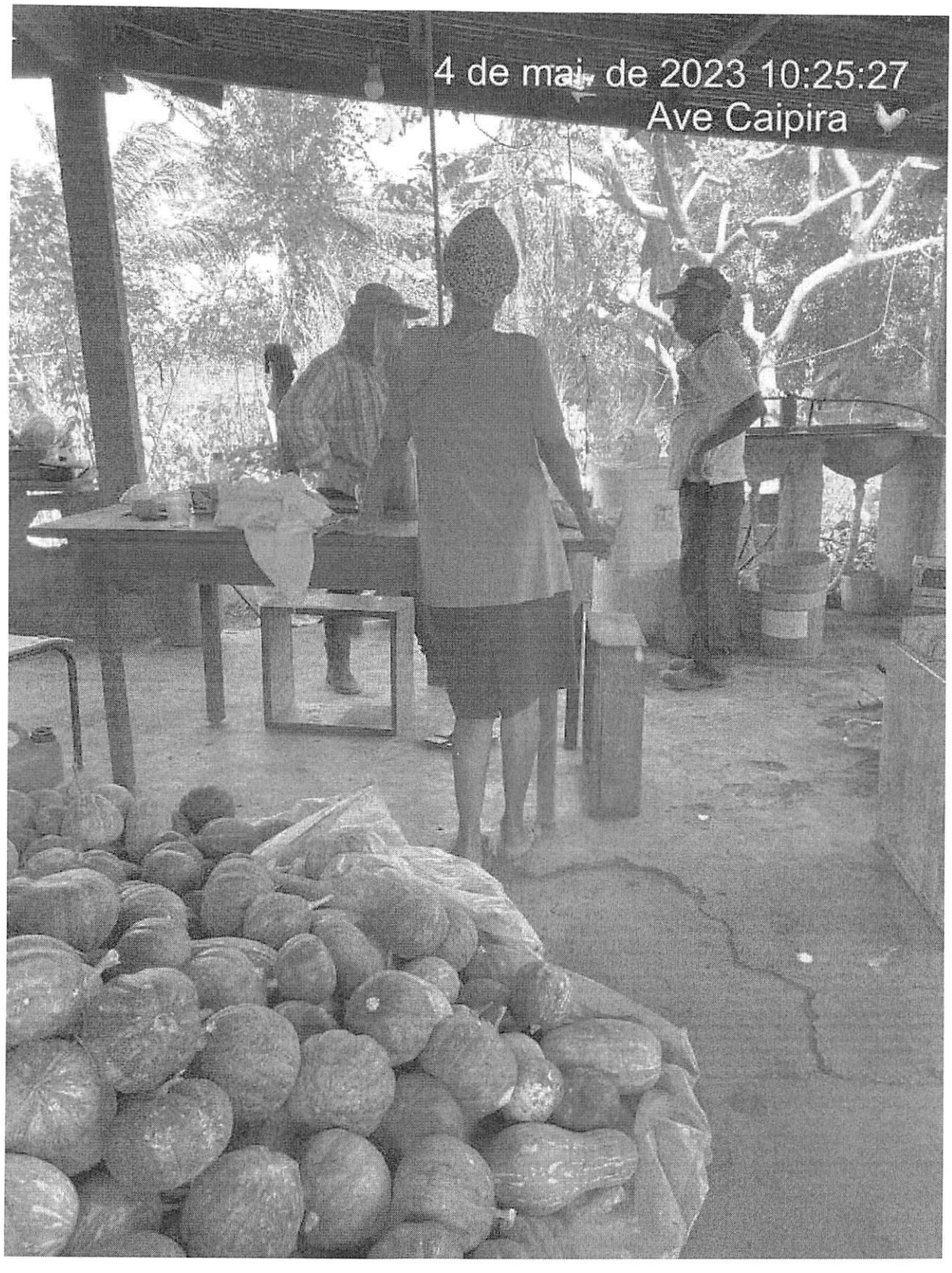
4 de mai. de 2023 10:25:27
Ave Caipira

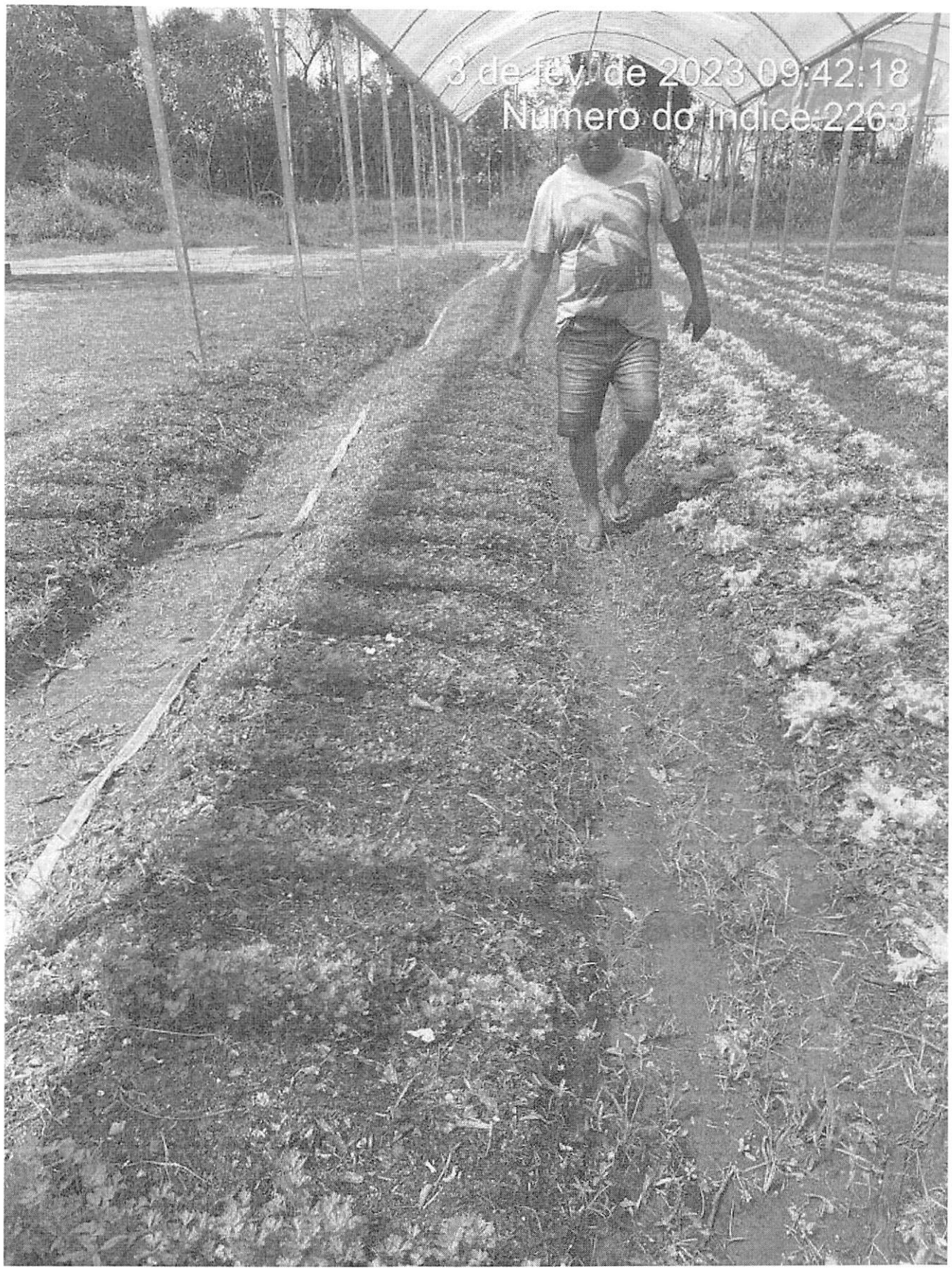
3 de fev. de 2023 09:42:18
Número do índice:2263

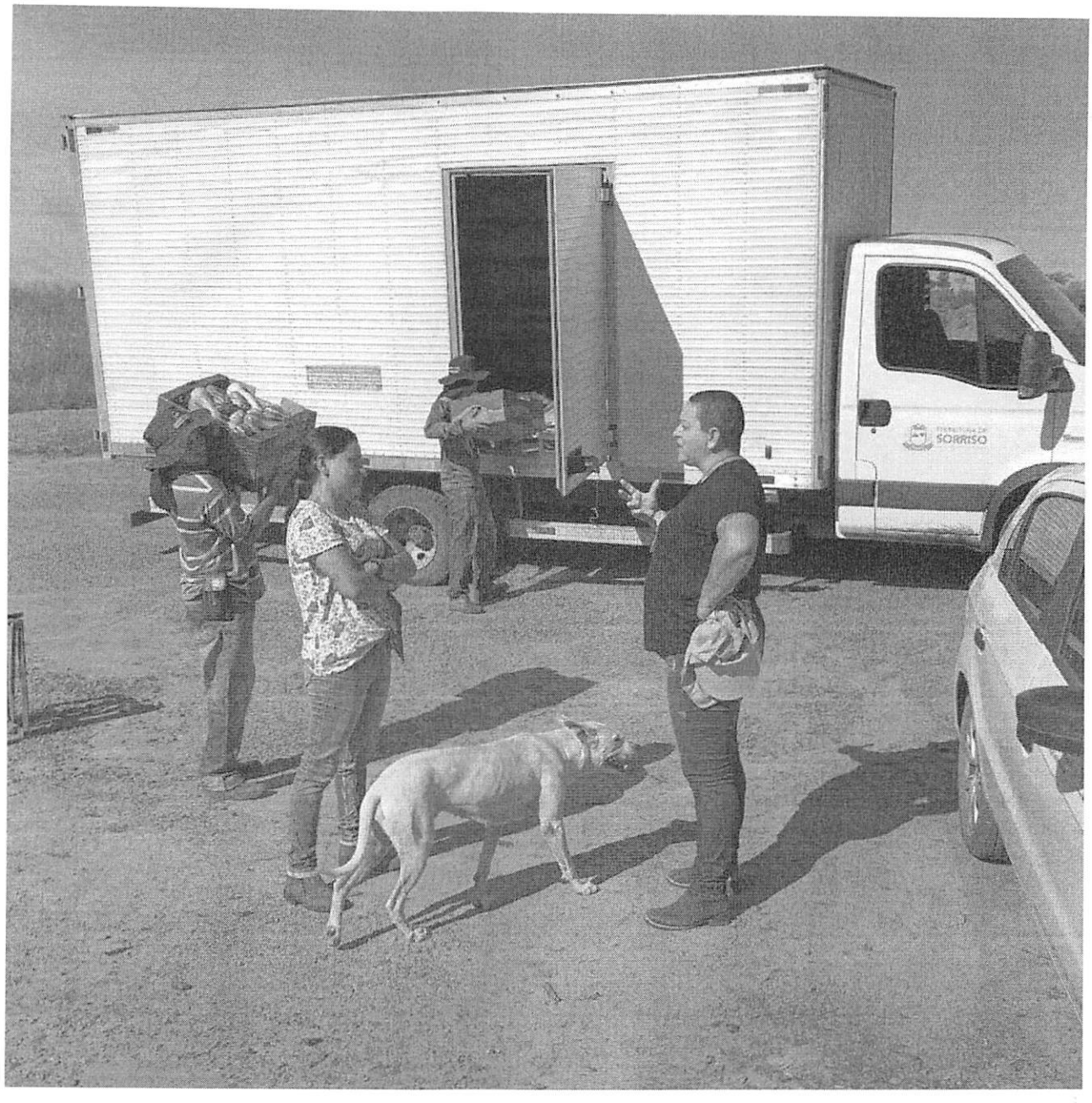
SORRISO

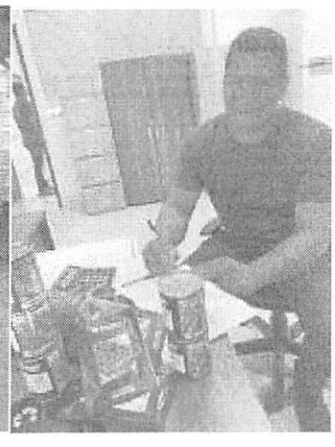

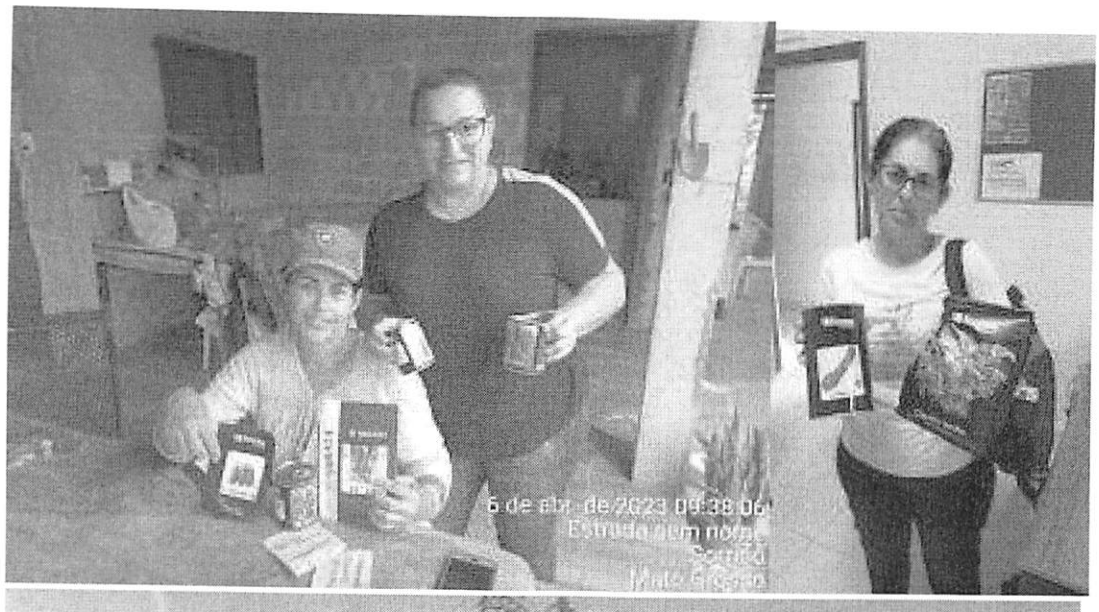

11 de jul. de 2023 10:12:38
Ave Caipira

10 de fev. de 2023 08:30:25

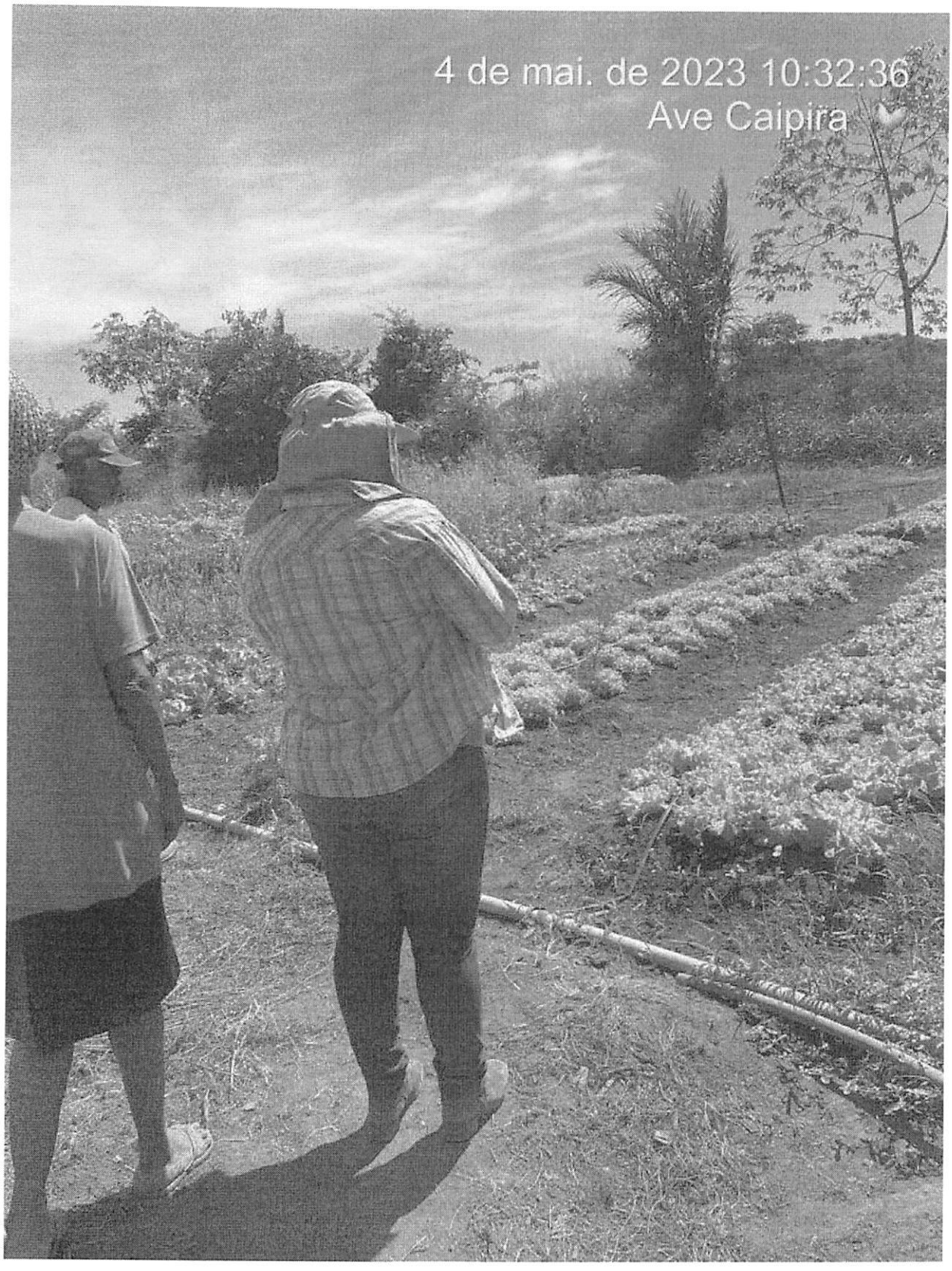
4 de mai. de 2023 10:32:36
Ave Caipira

4 de mai. de 2023 08:55:50
Ave Caipira

4 de mai. de 2023 10:13:49
Ave Caipira

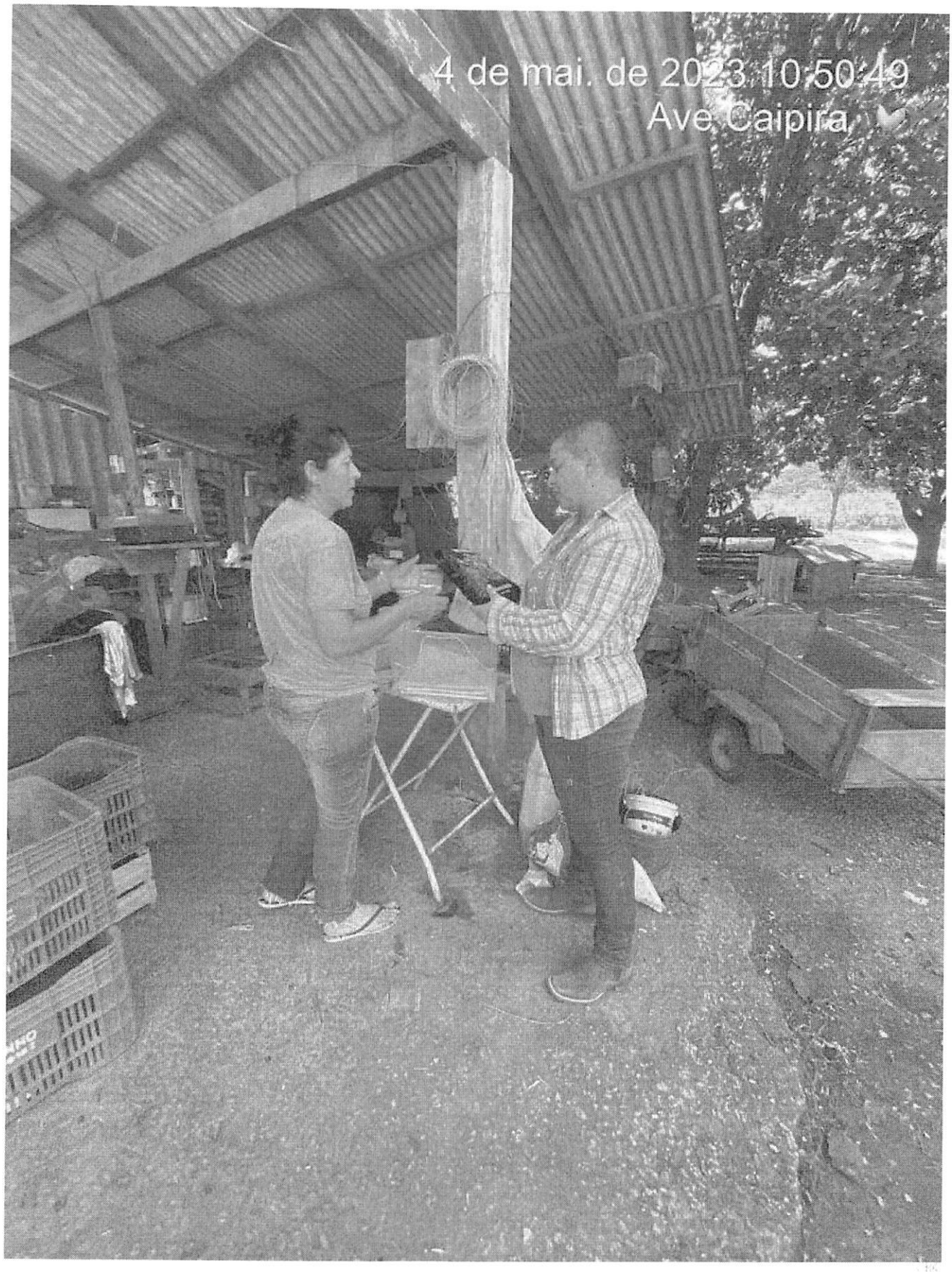
4 de mai. de 2023 10:50:49
Ave. Caipira

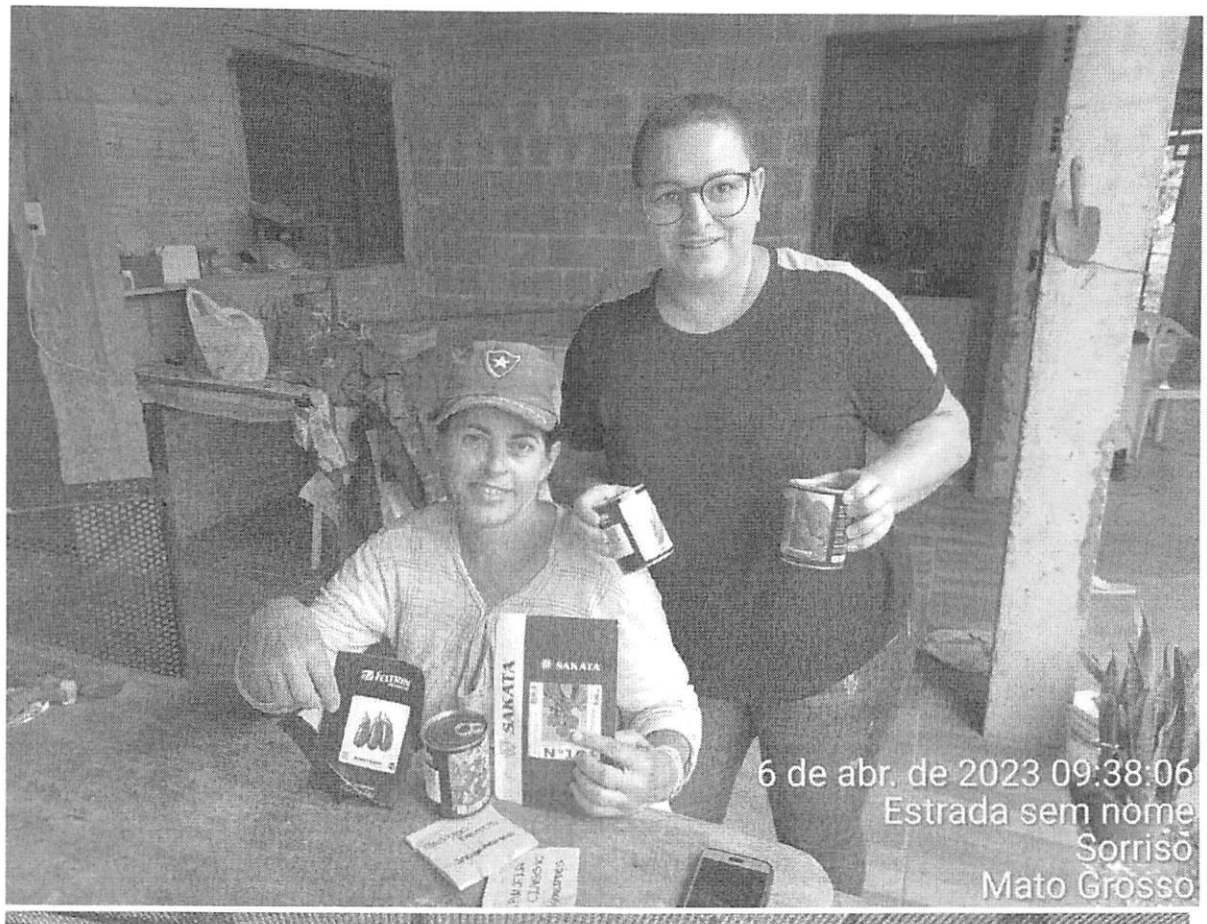
SAKATA
6 de abr. de 2023 09:38:06
Estrada sem nome
Sorriso
Mato Grosso

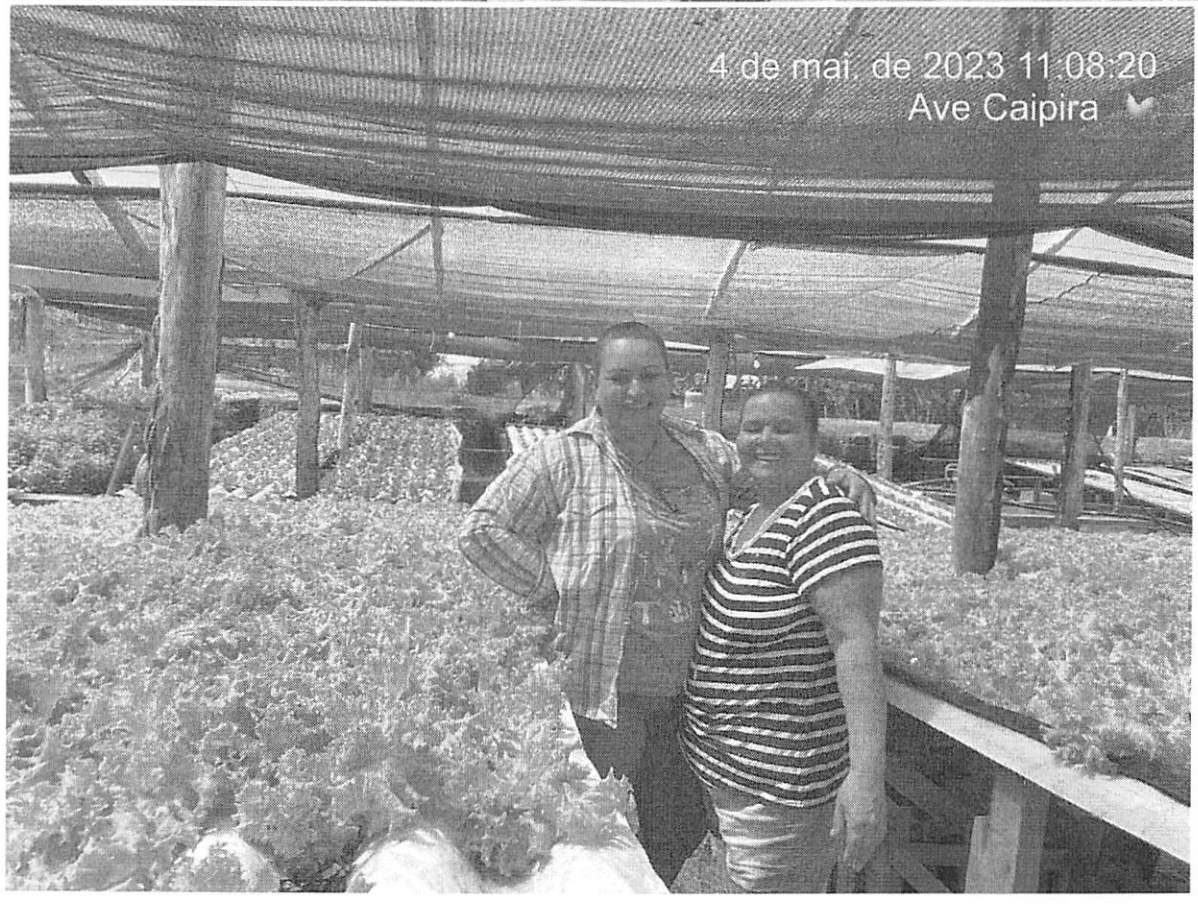
4 de mai. de 2023 11:08:20
Ave Caipira

FELTRIN
FELTRIN

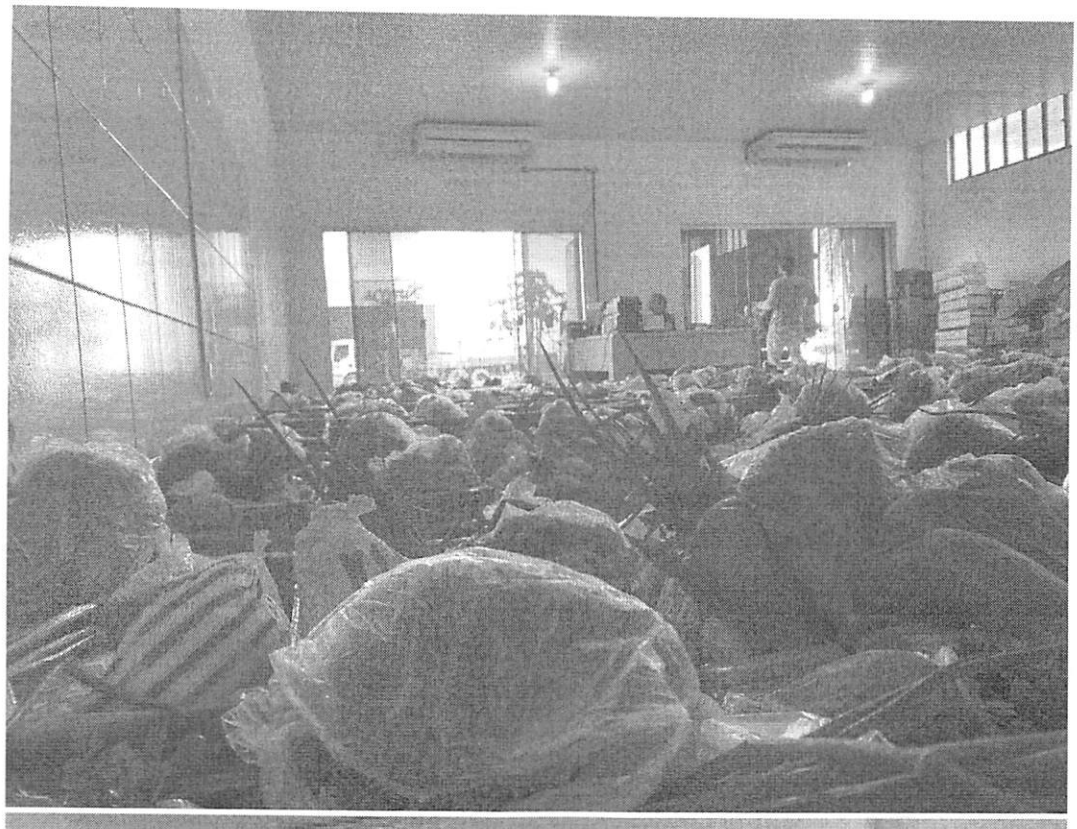

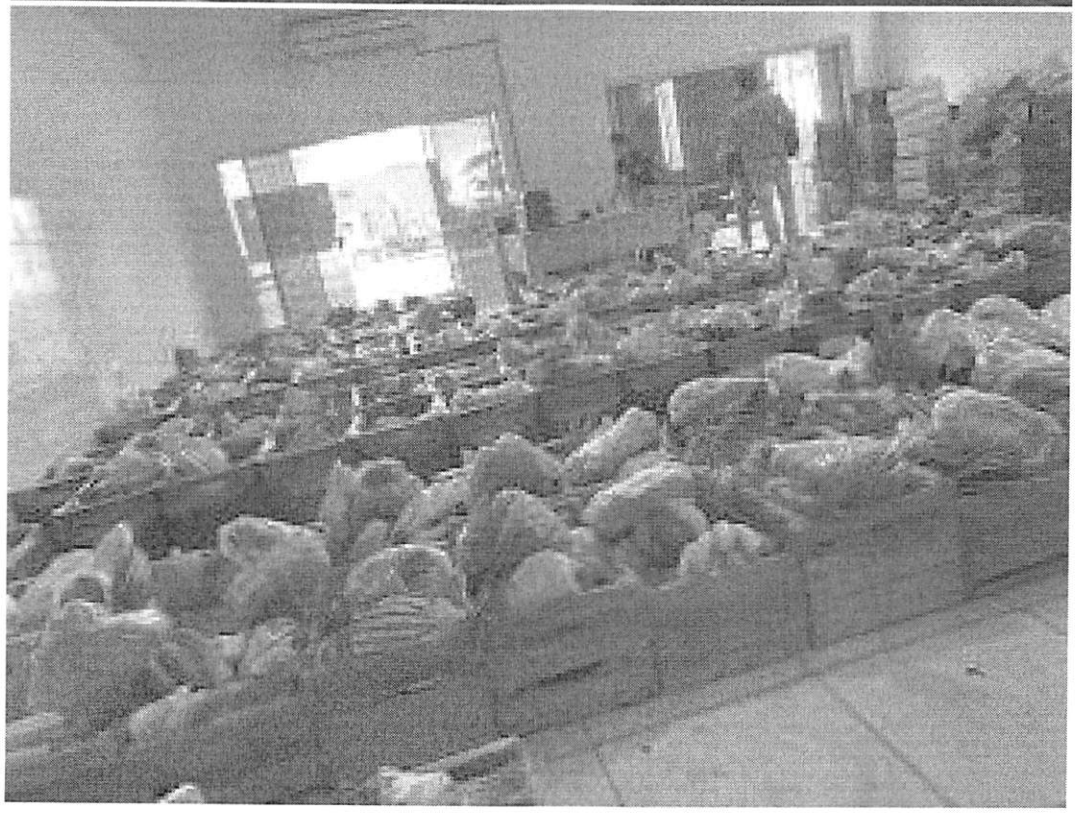

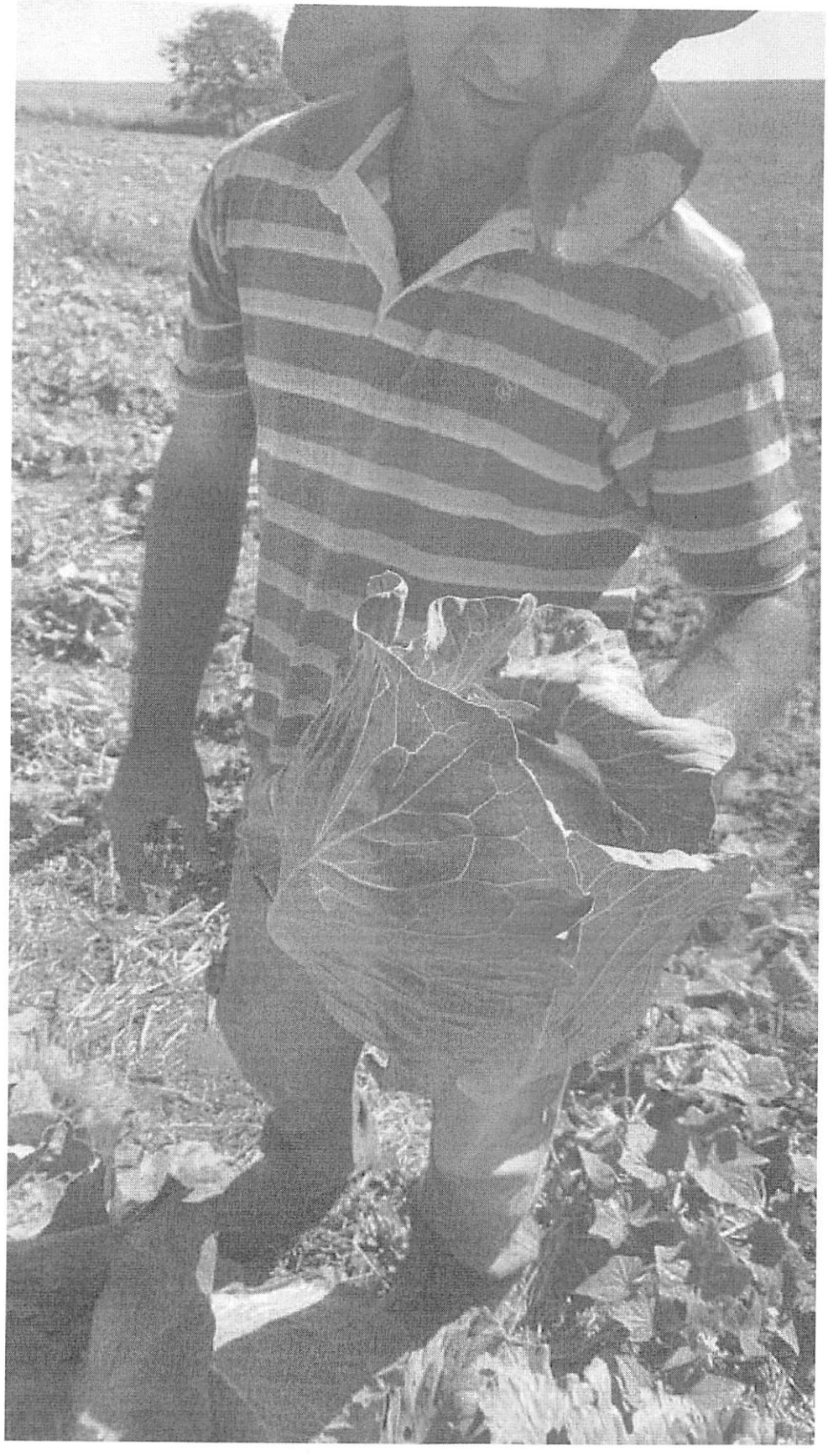

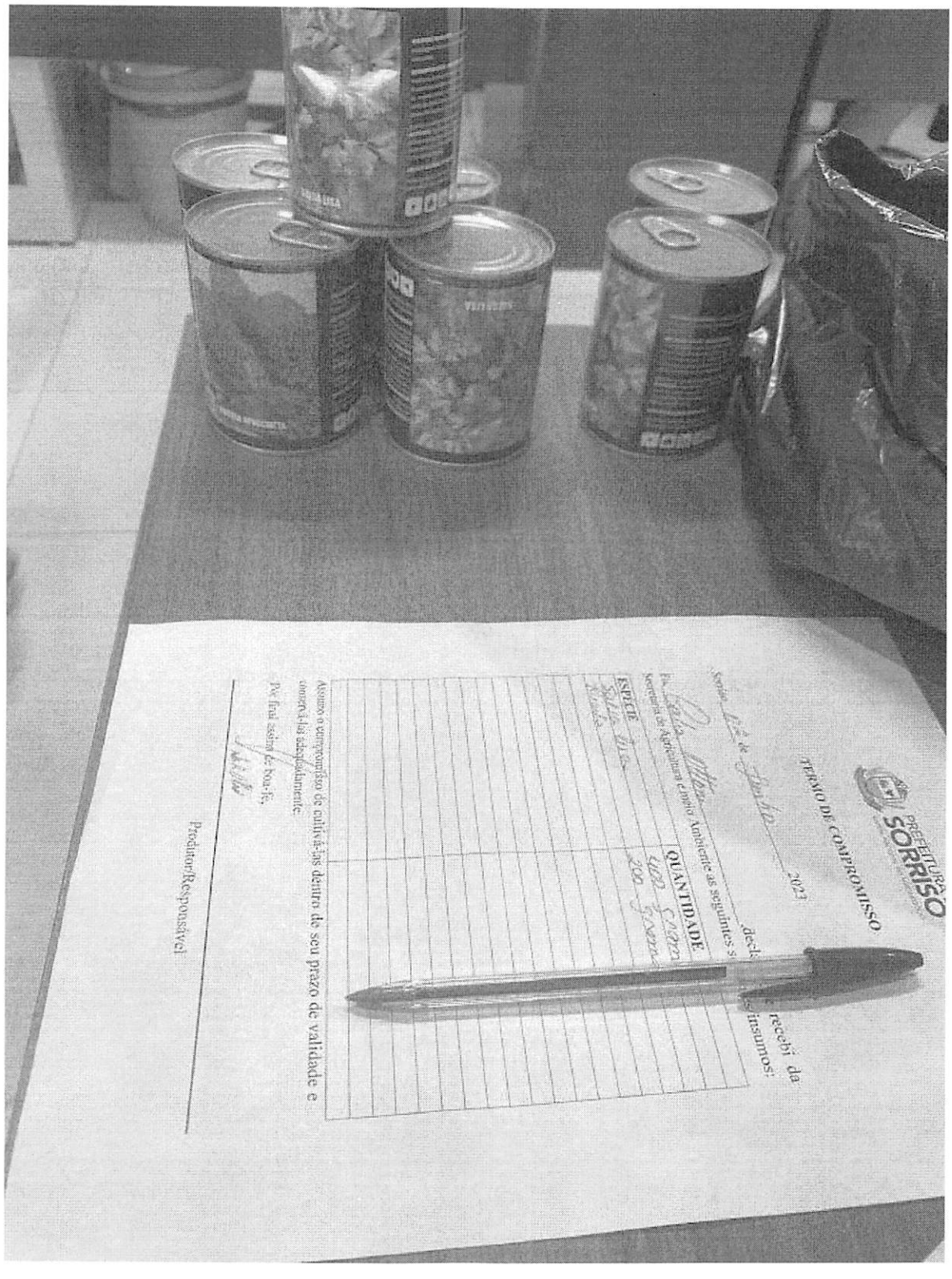

PREFEITURA SORRISO

TERMO DE COMPROMISSO

Sorriso, 16 de Setembro 2023

Eu, [illegible] recebi da Secretaria de Agricultura, Meio Ambiente as seguintes sementes/insumos:

| ESPÉCIE | QUANTIDADE |
|---|---|
| [illegible] | 400 sementes |
| [illegible] | 200 sementes |

Assumo o compromisso de cultivá-las dentro do seu prazo de validade e comercializá-las adequadamente.

Por fim, assinam de boa-fé,

Produtor/Responsável

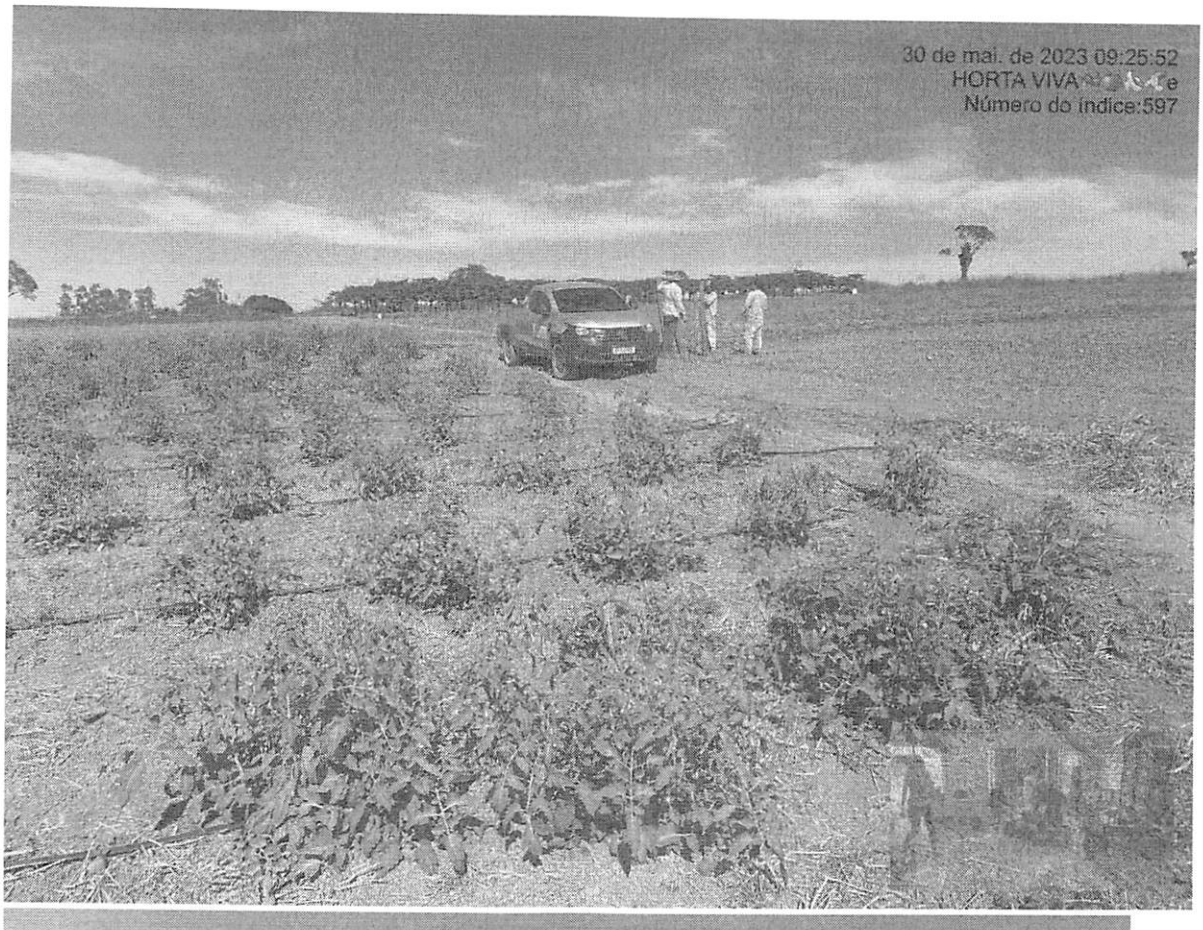
30 de mai. de 2023 09:25:52
HORTA VIVA
Número do índice:597

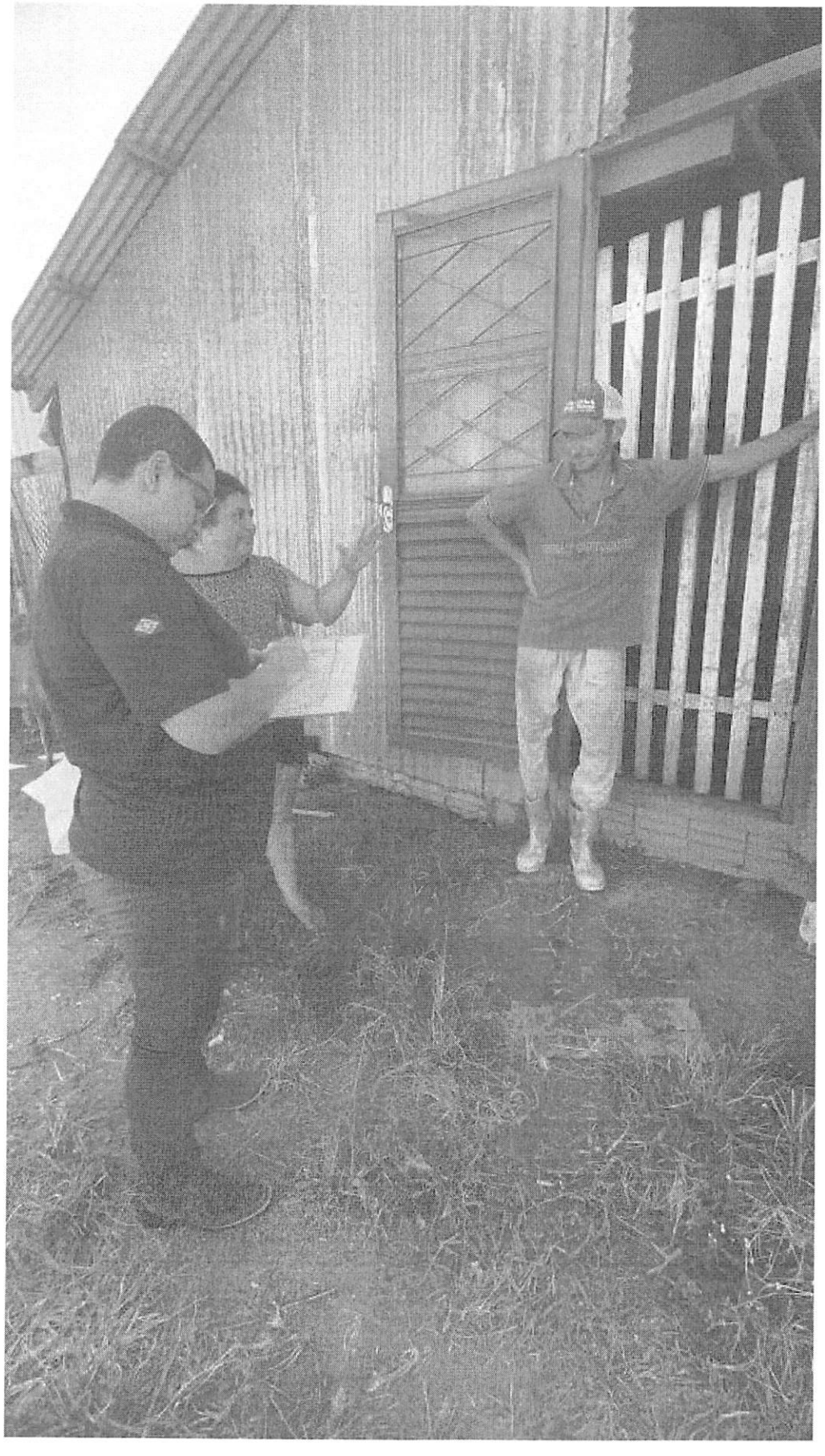

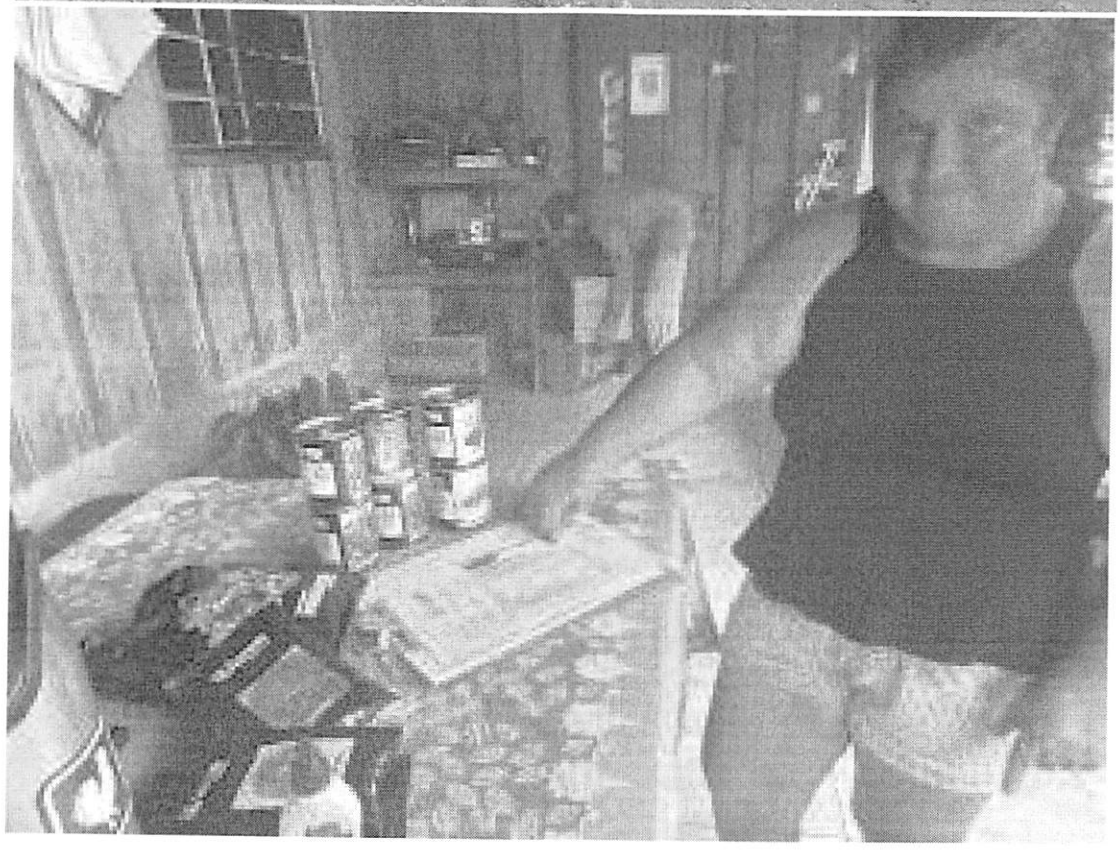

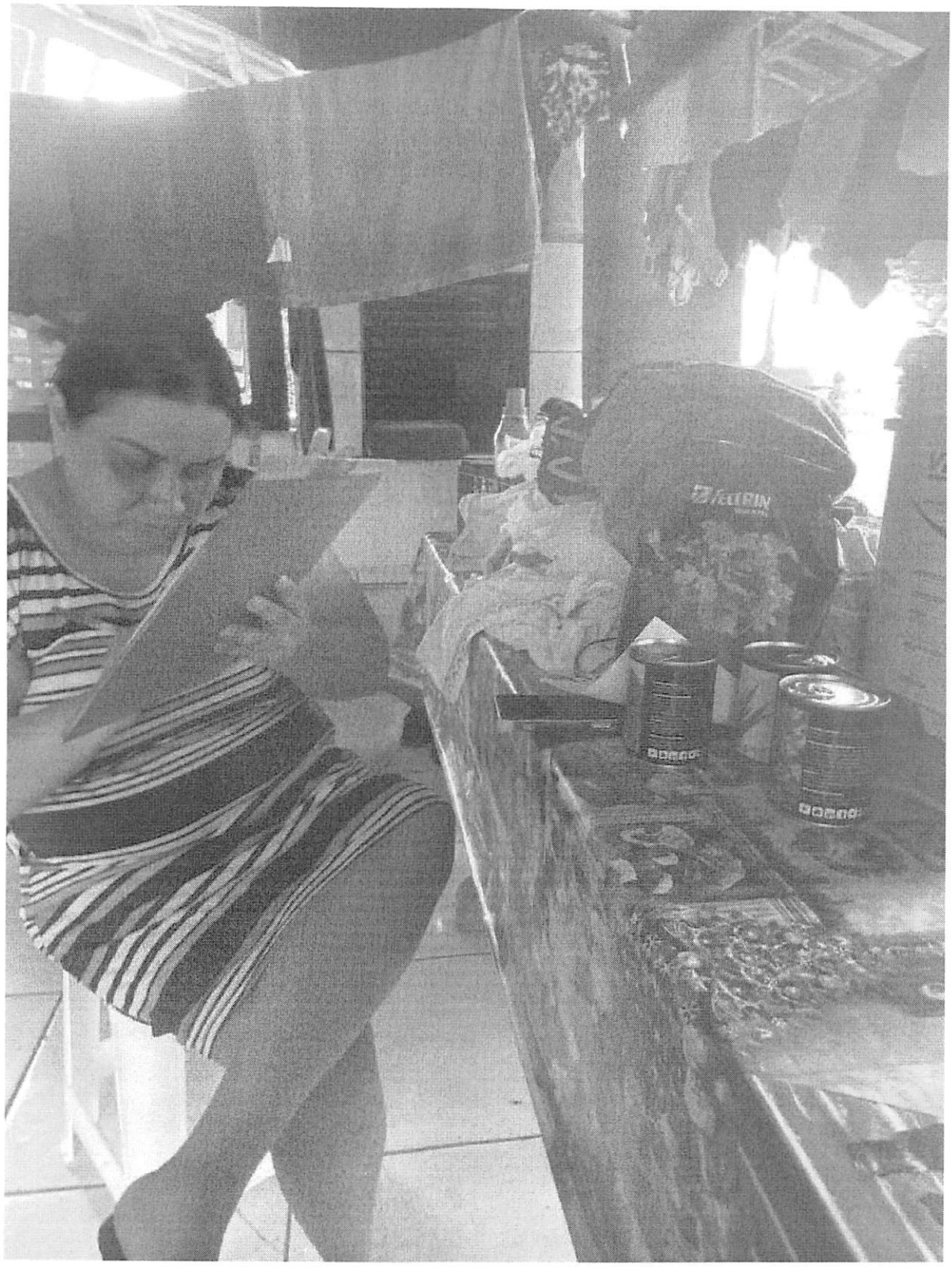

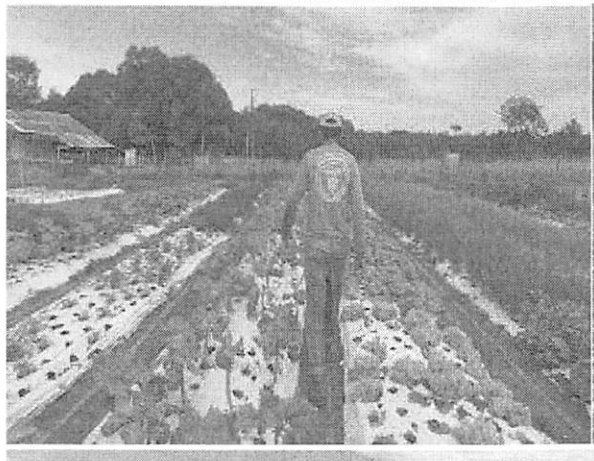

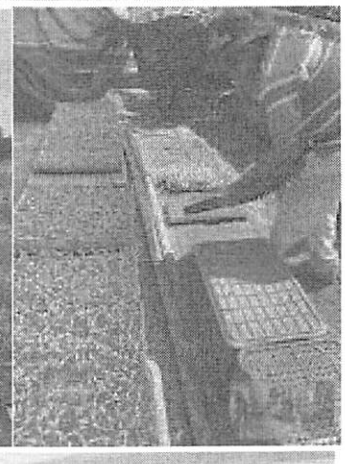

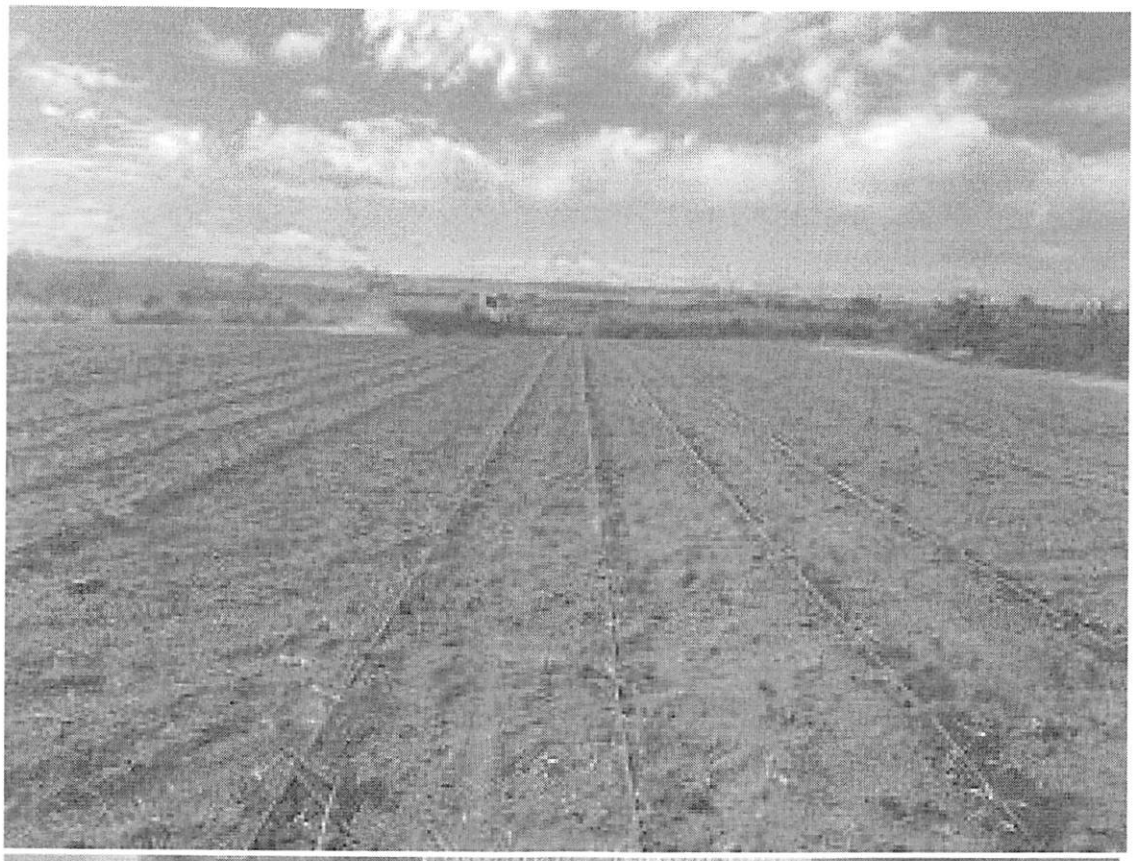

Abra seu
Coração

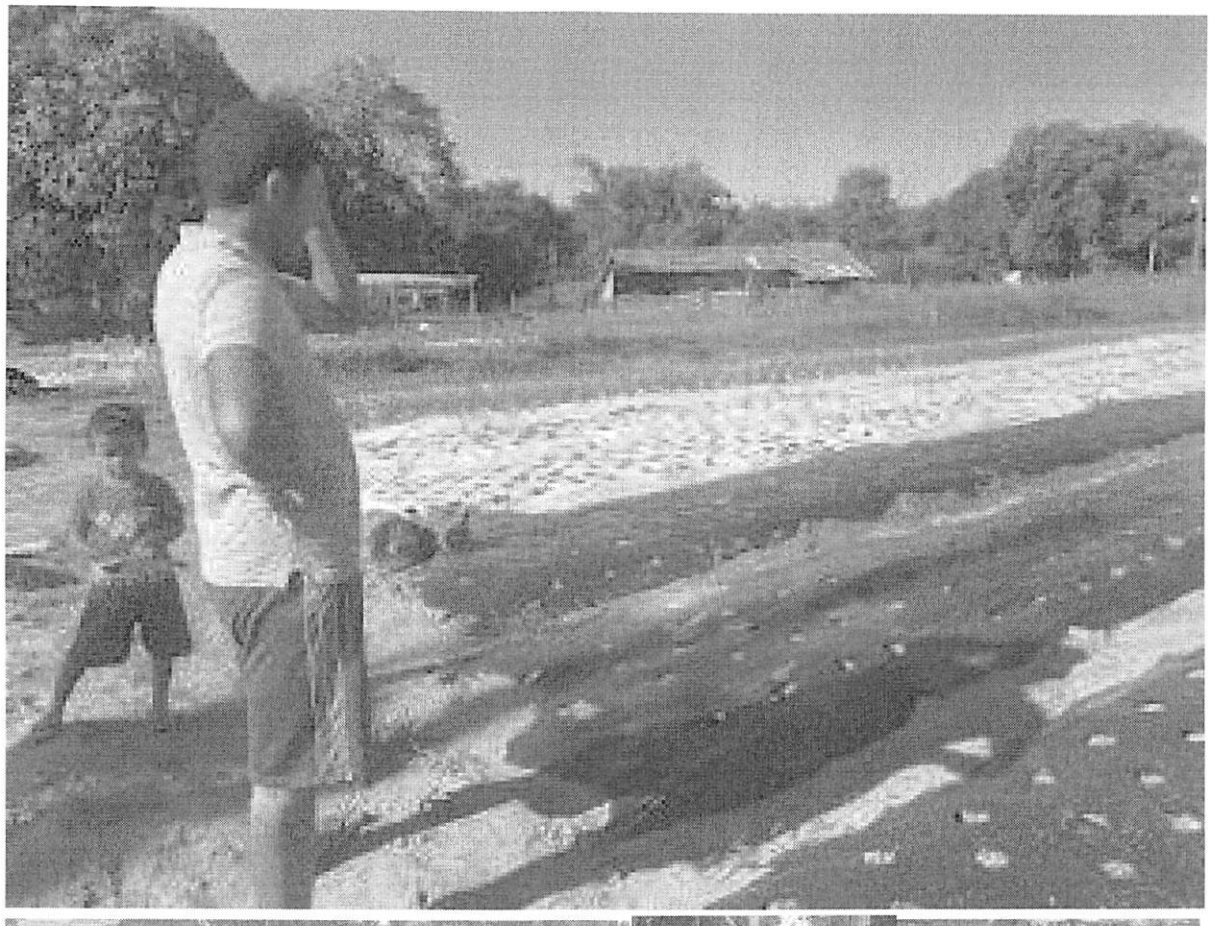

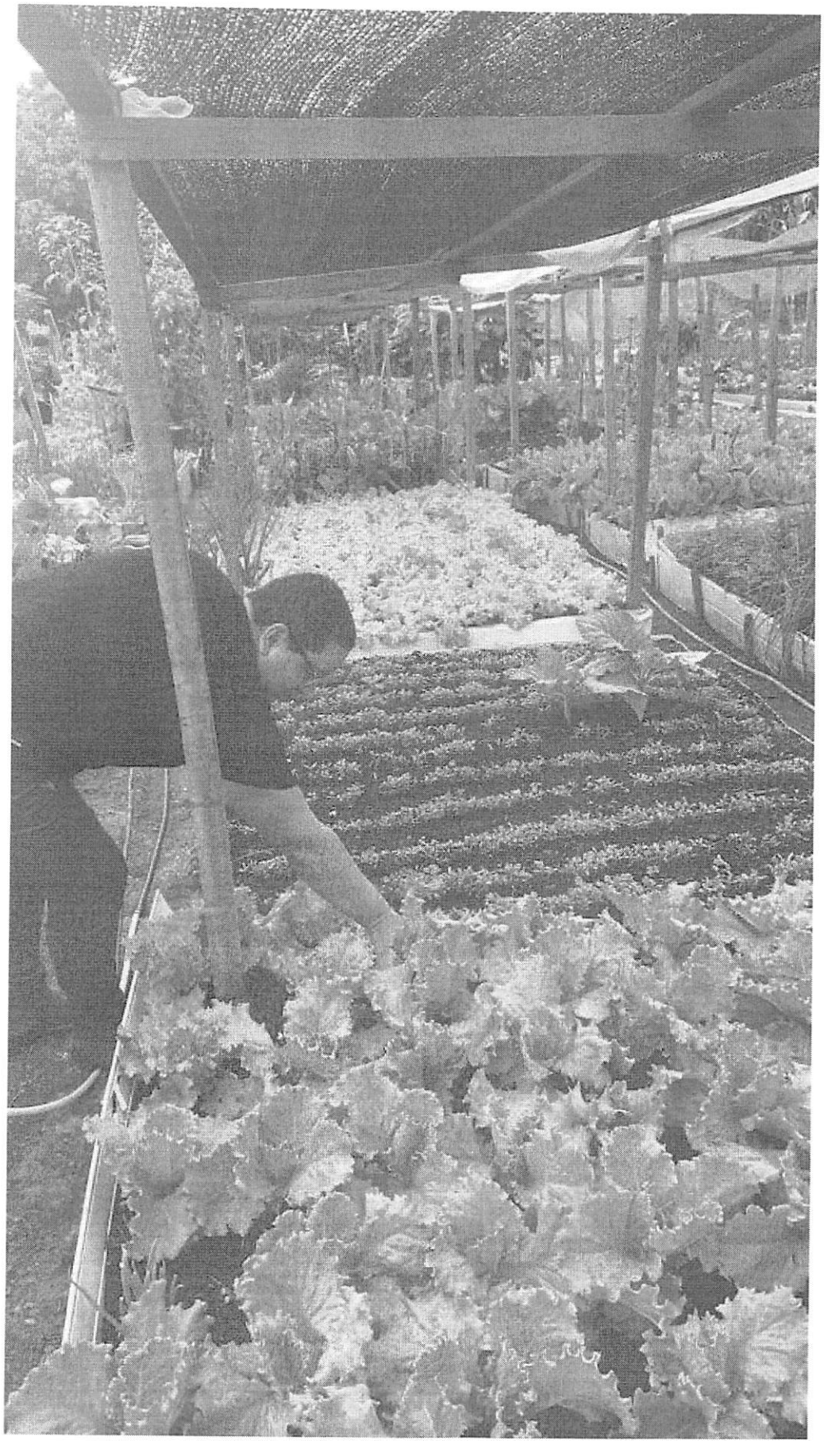

FELTRIN
SEMENTES
REPOLHO SUKI
25.000 sementes
Peso Líq. 74,5g

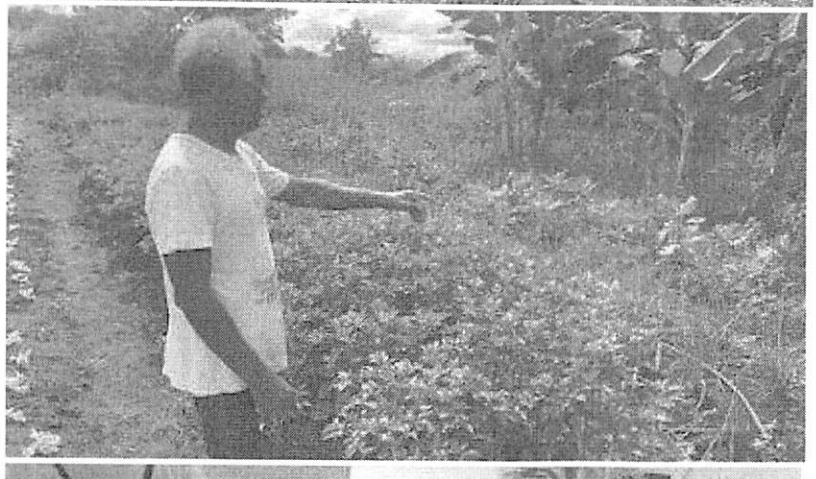

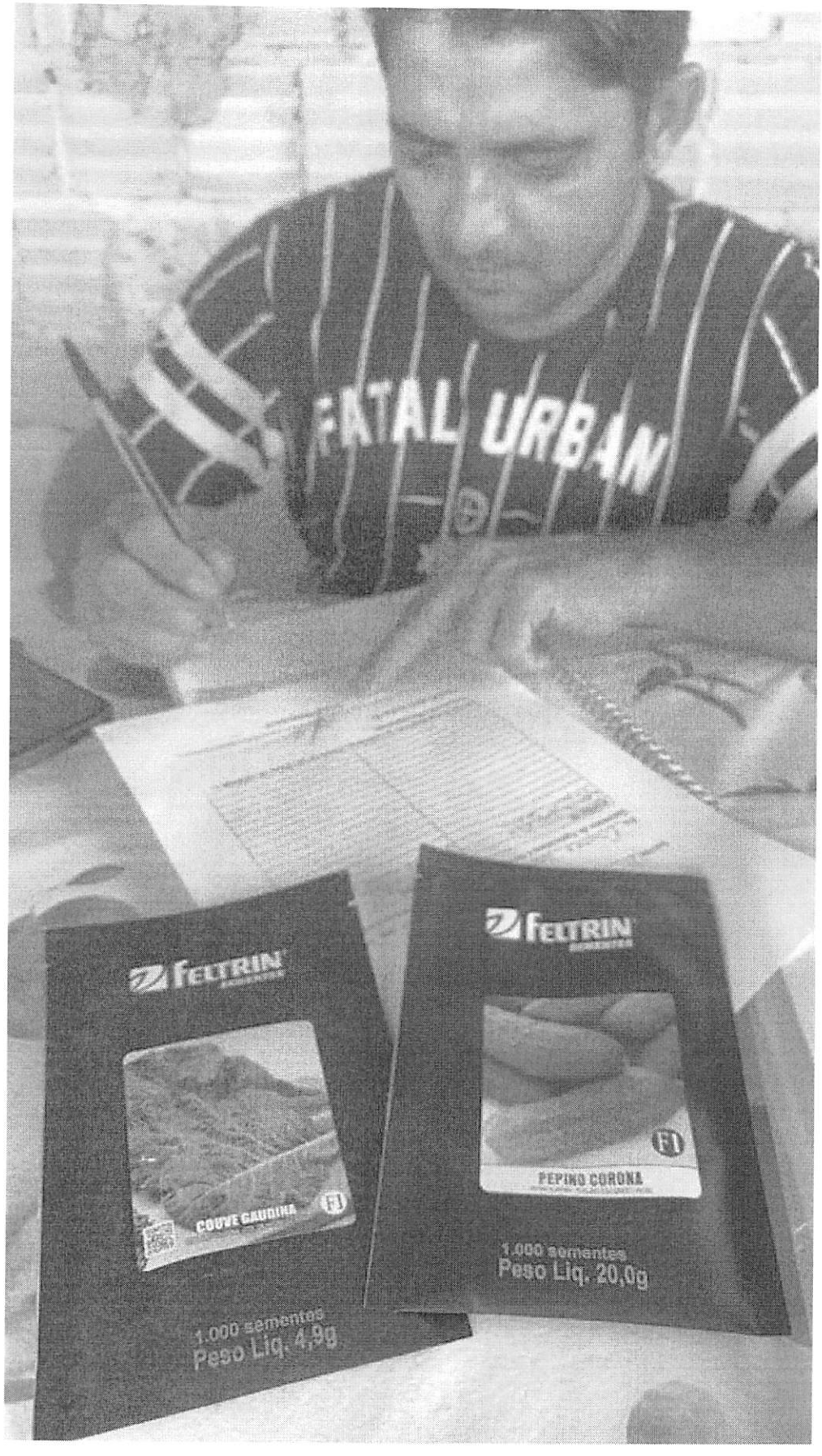
FATAL URBAN
FELTRIN
COUVE CAUDINA
F1
1.000 sementes
Peso Líq. 4,9g
FELTRIN
F1
PEPINO CORONA
1.000 sementes
Peso Líq. 20,0g

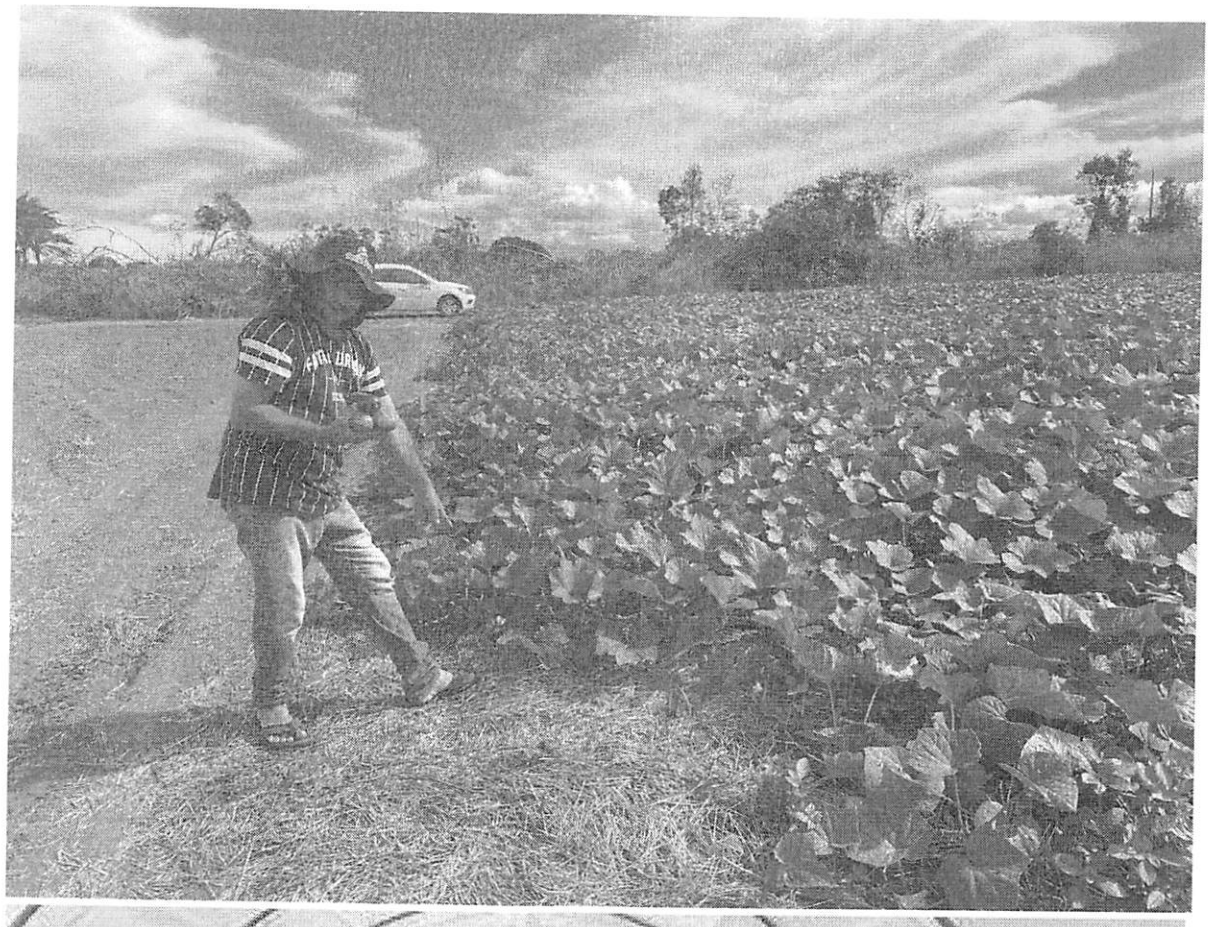

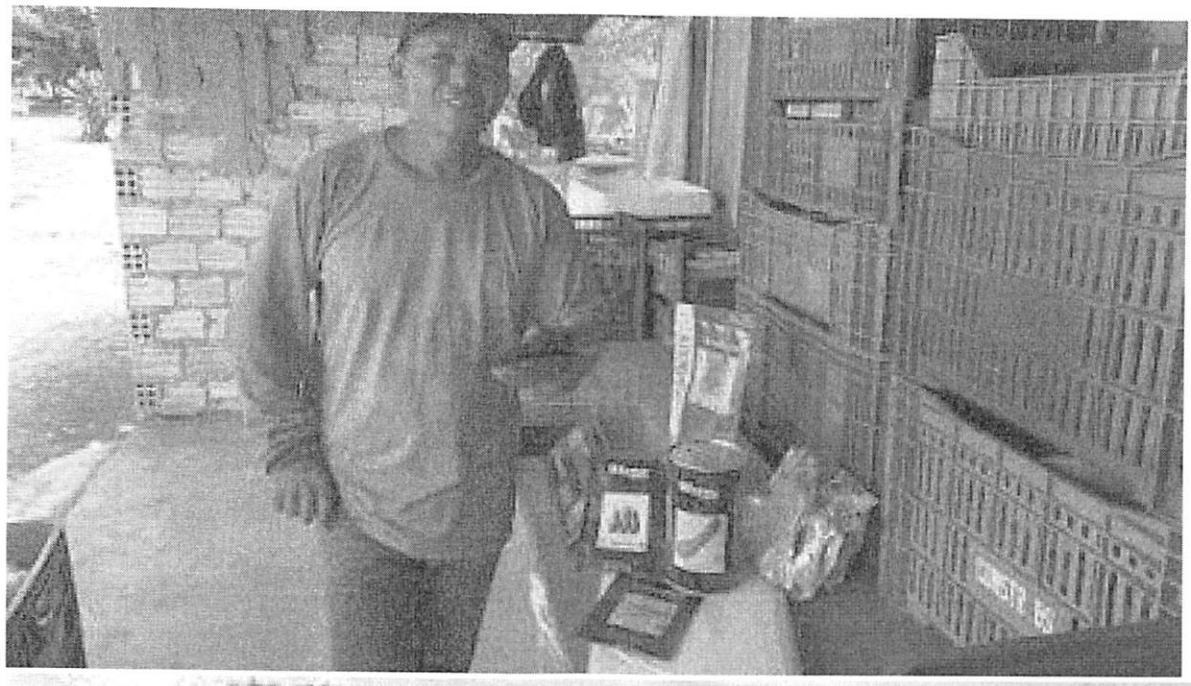

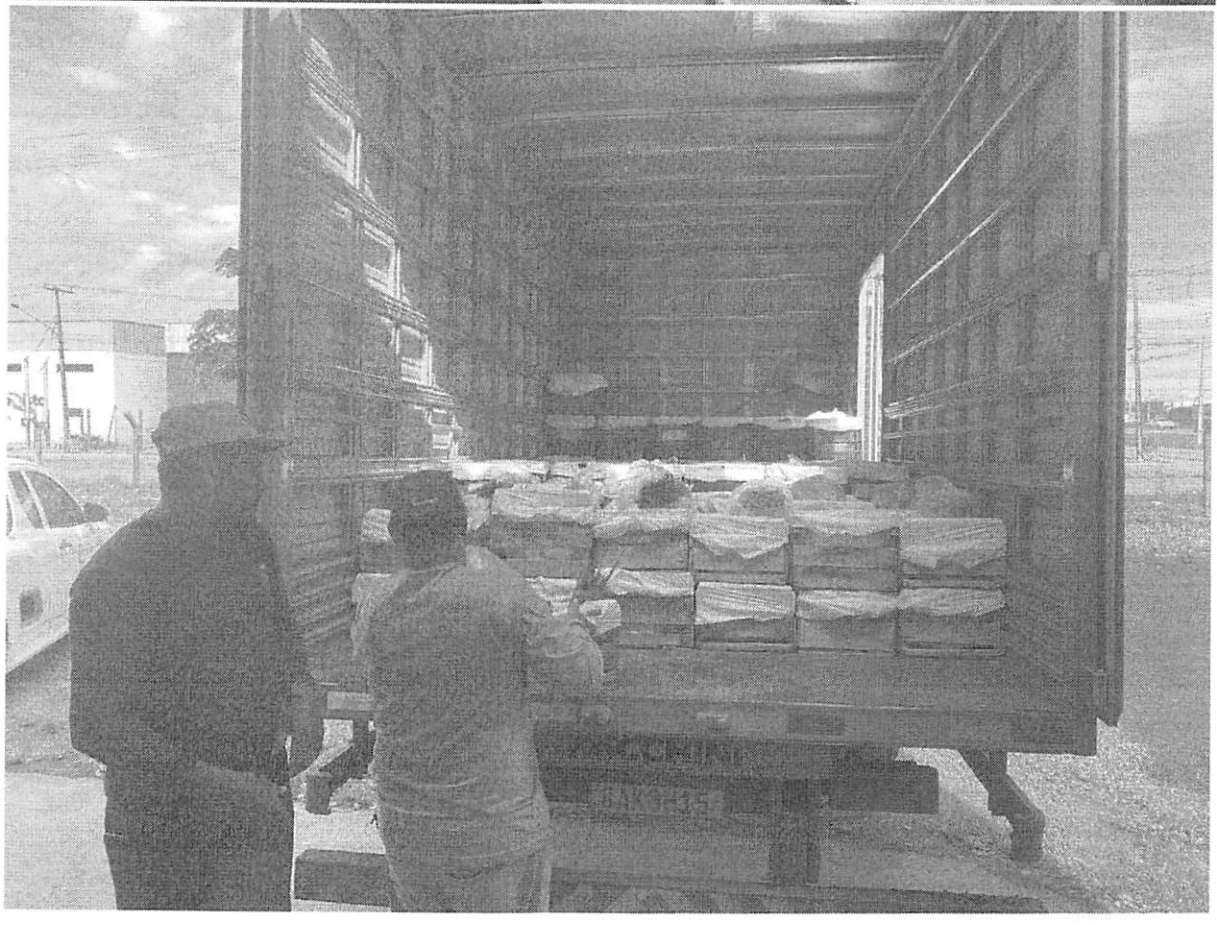

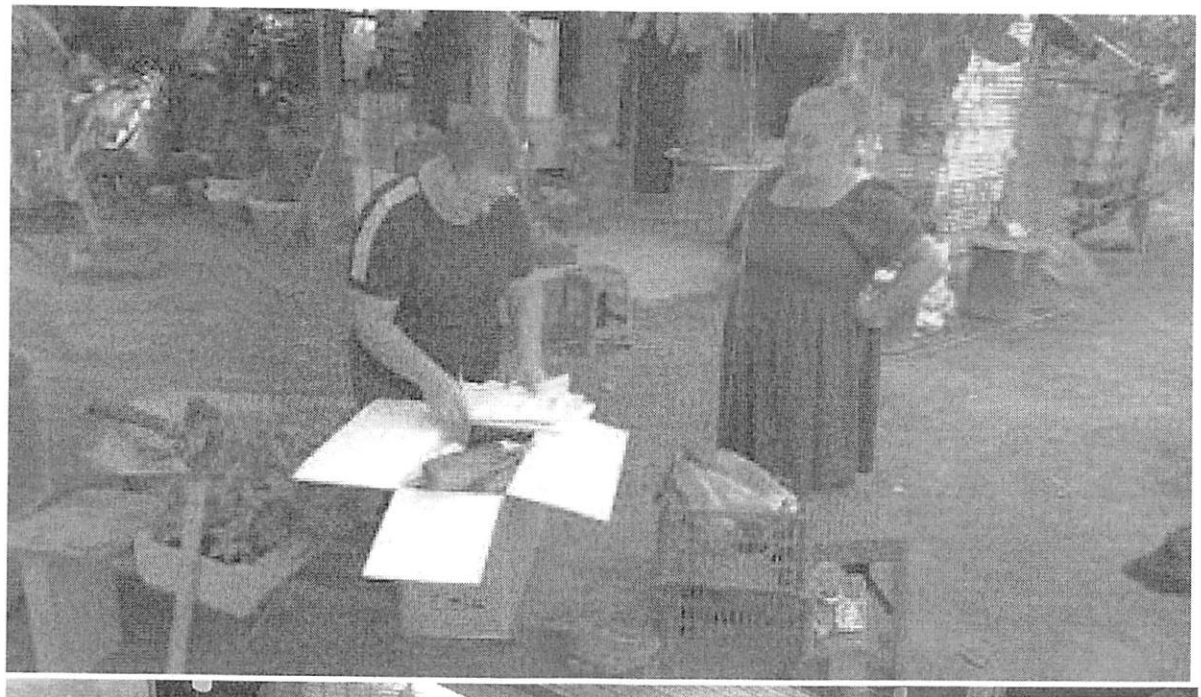

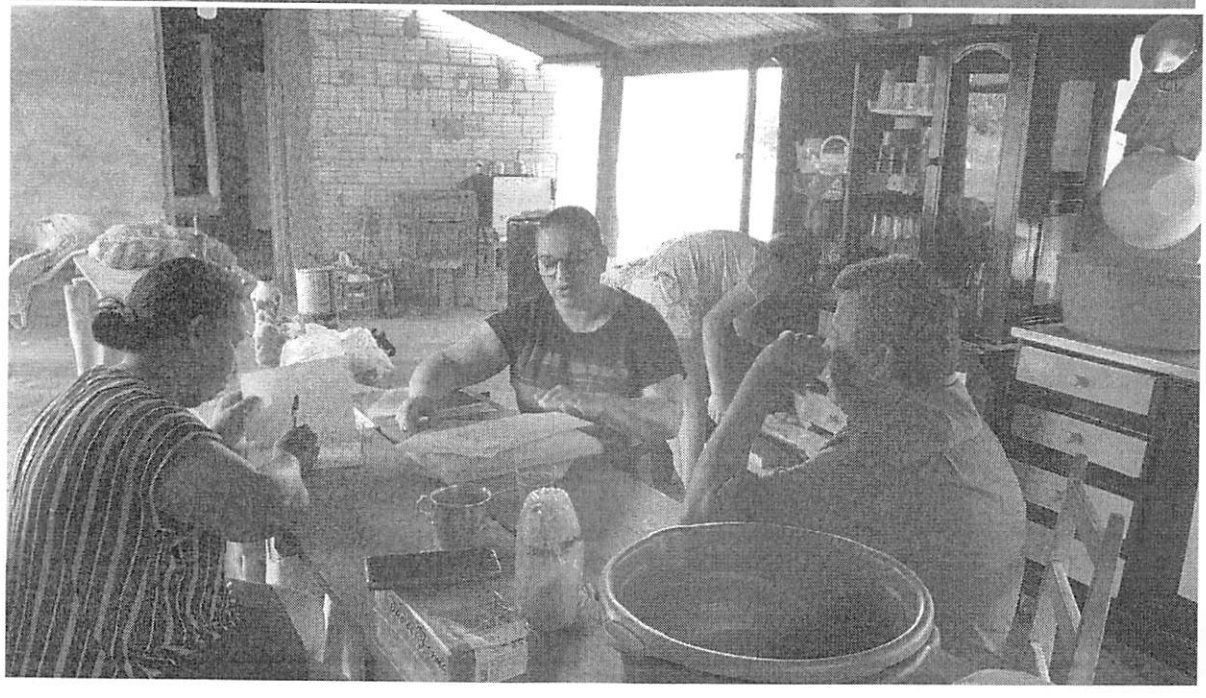

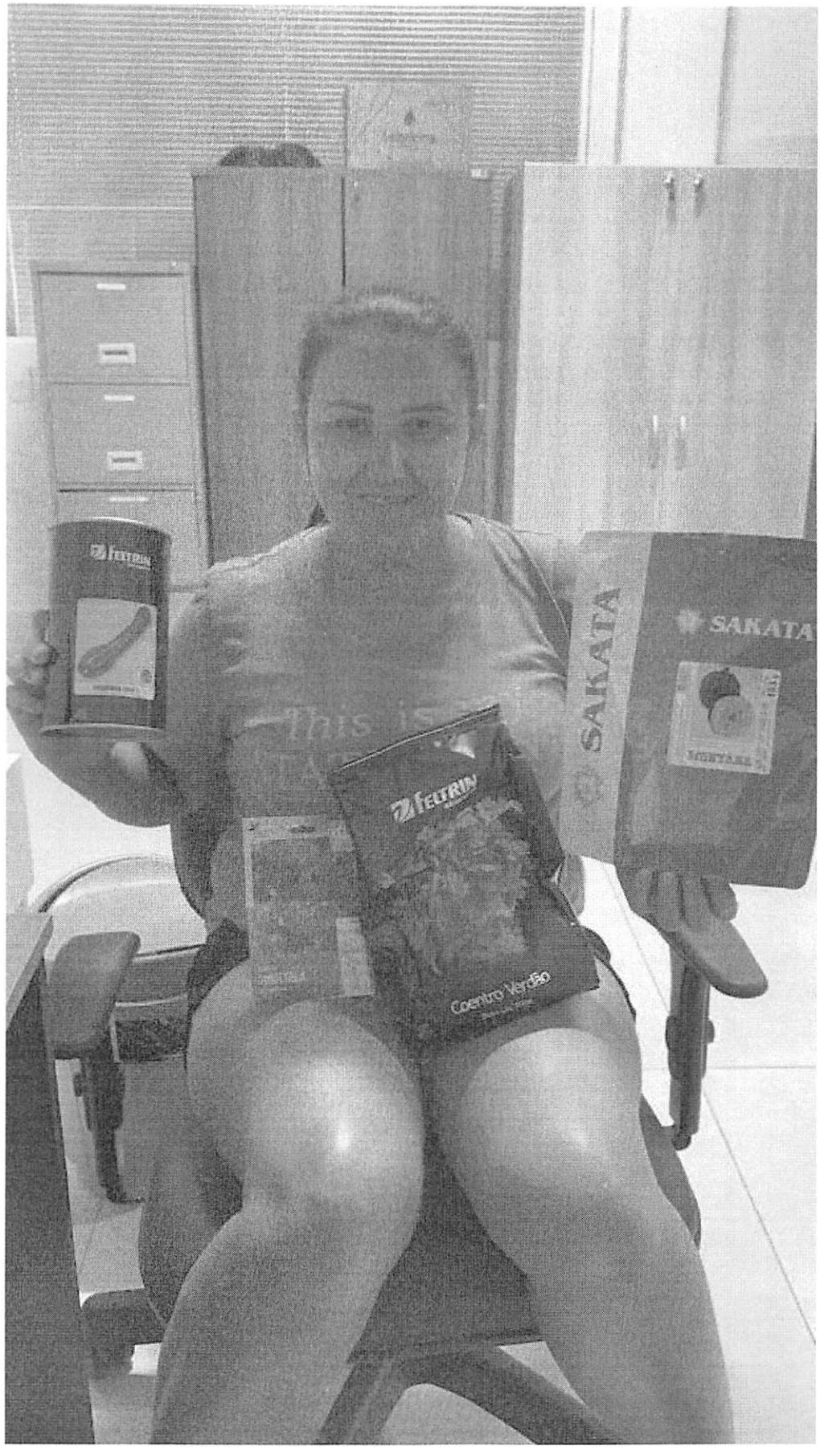
SAKATA
SAKATA
Centro Verdão

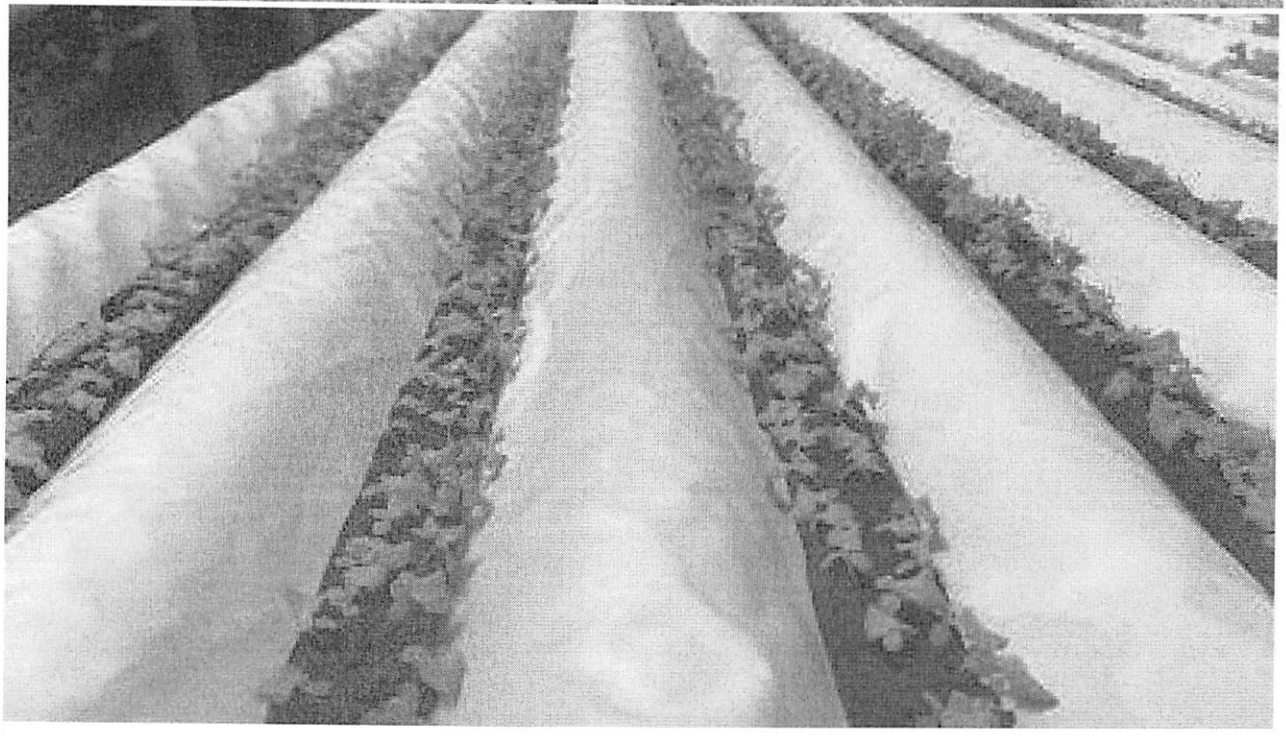

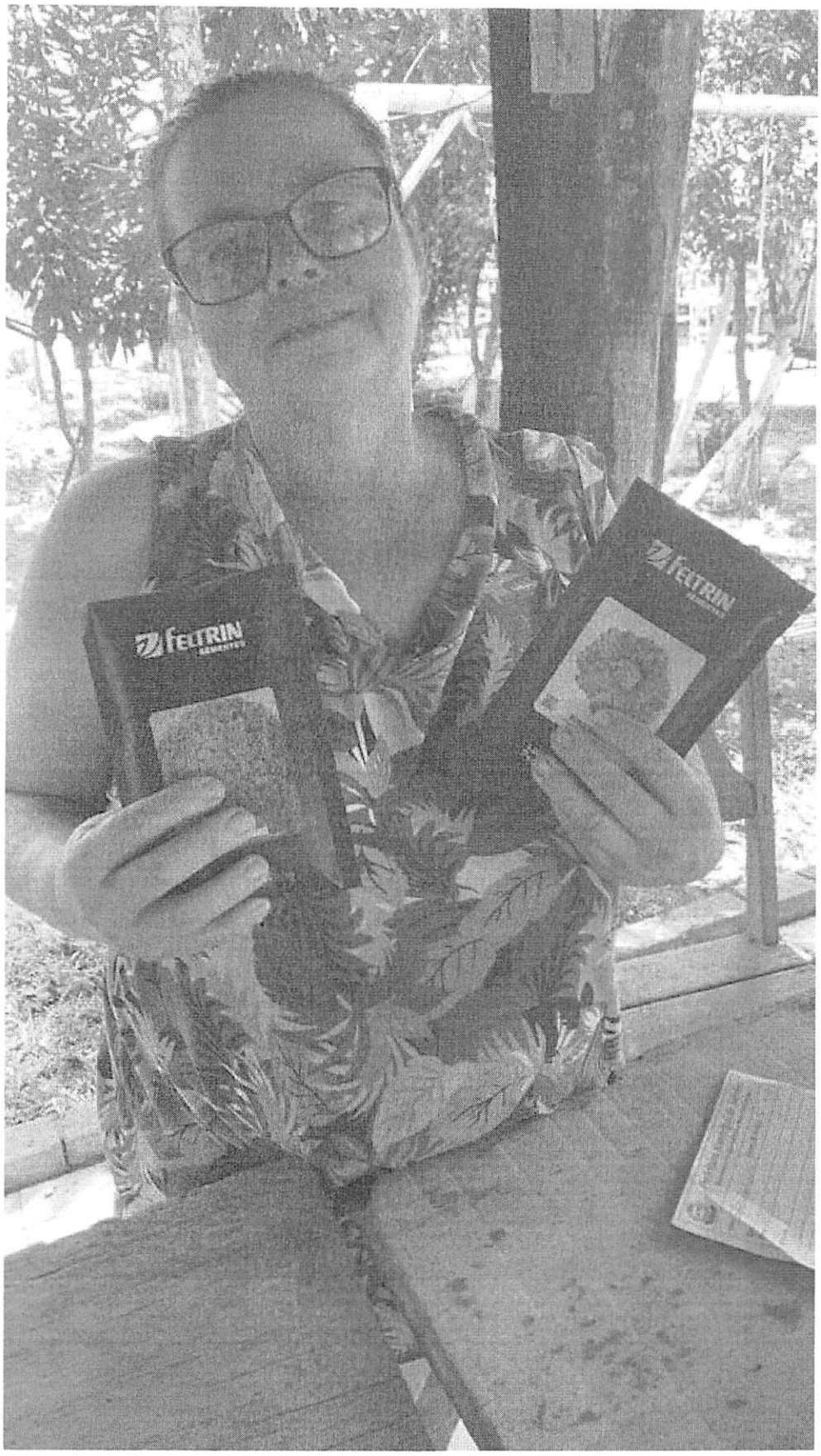
FELTRIN
FELTRIN

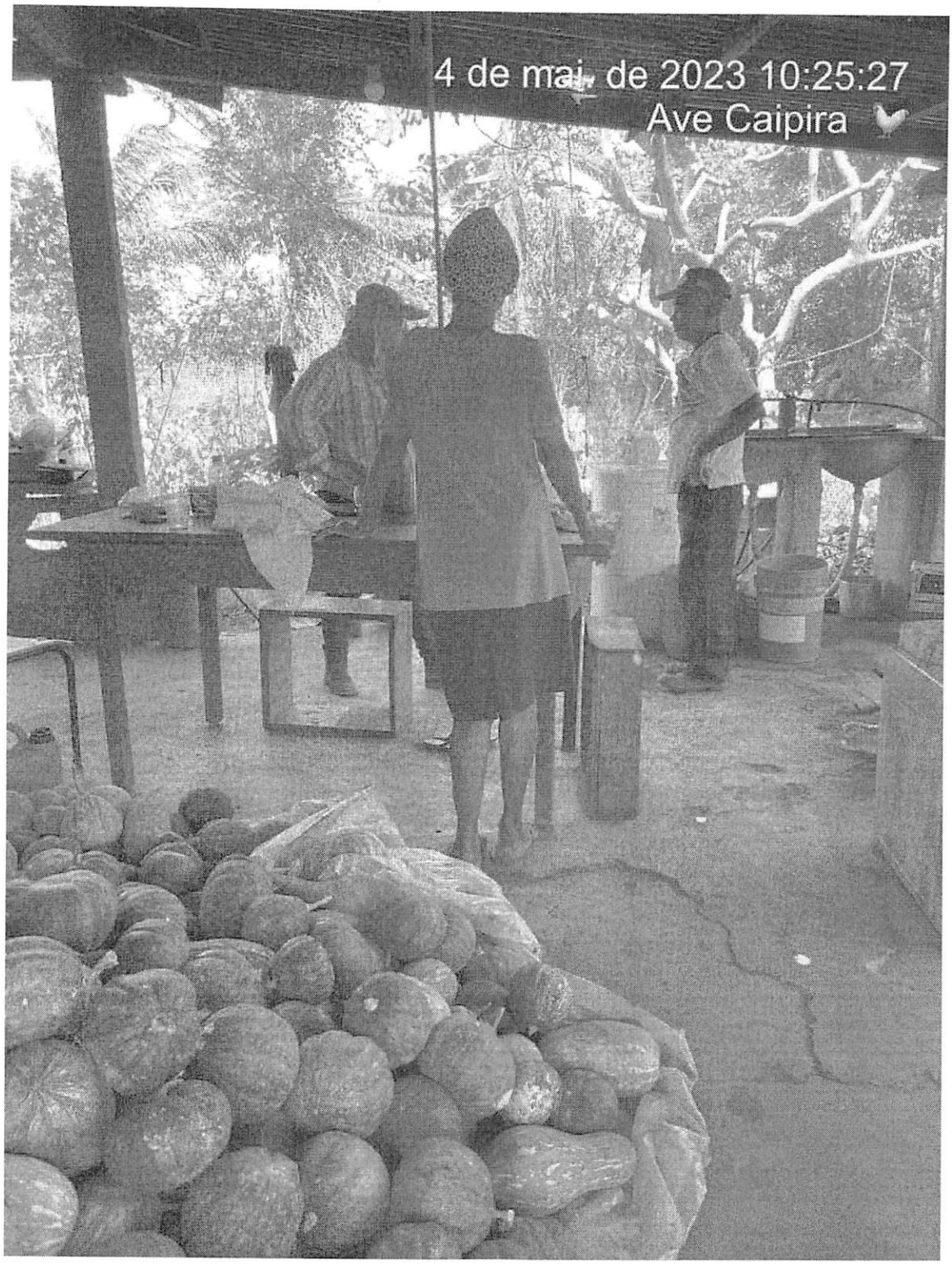
4 de mai. de 2023 10:25:27
Ave Caipira

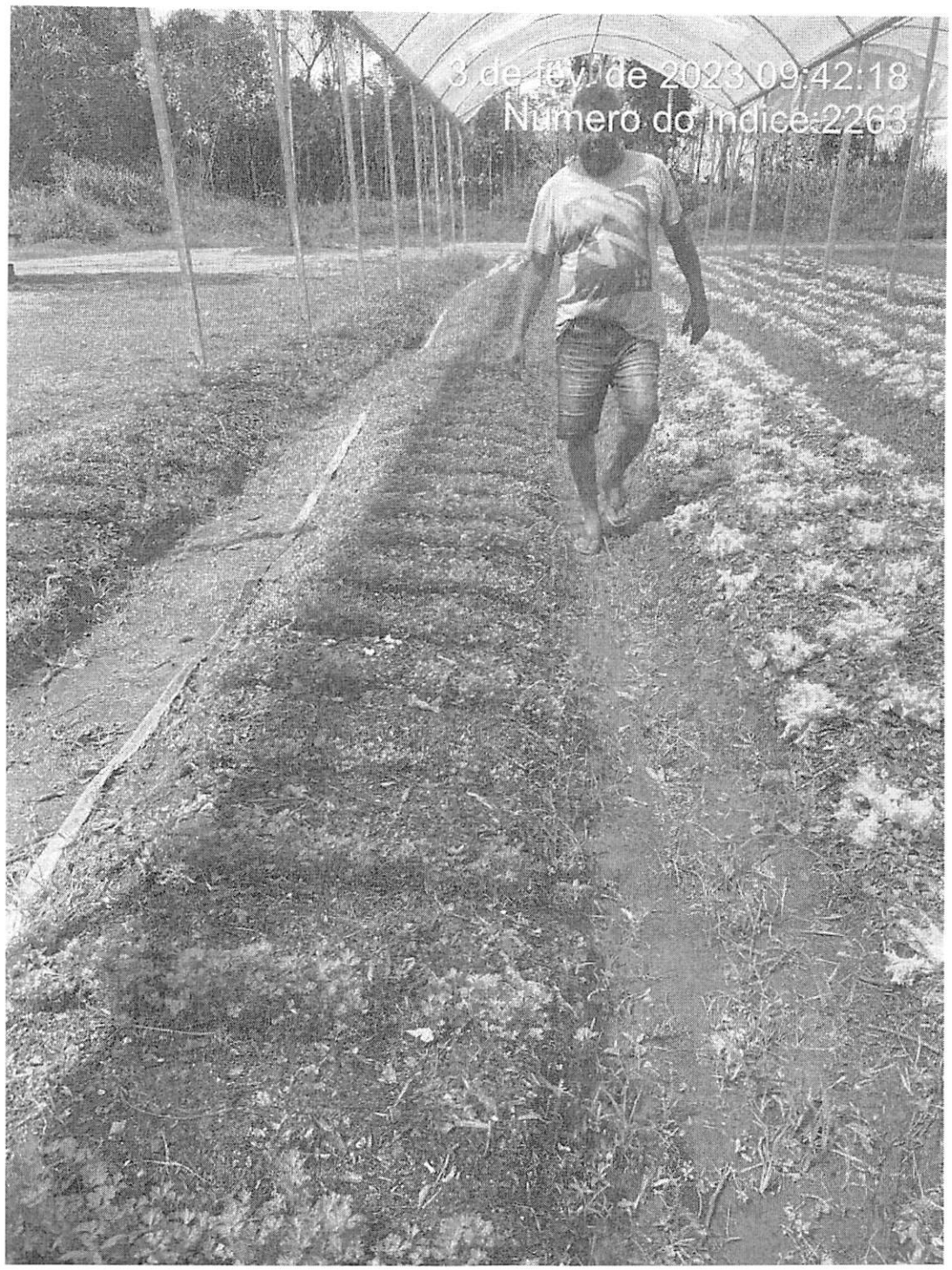
3 de fev. de 2023 09:42:18
Número do índice:2263

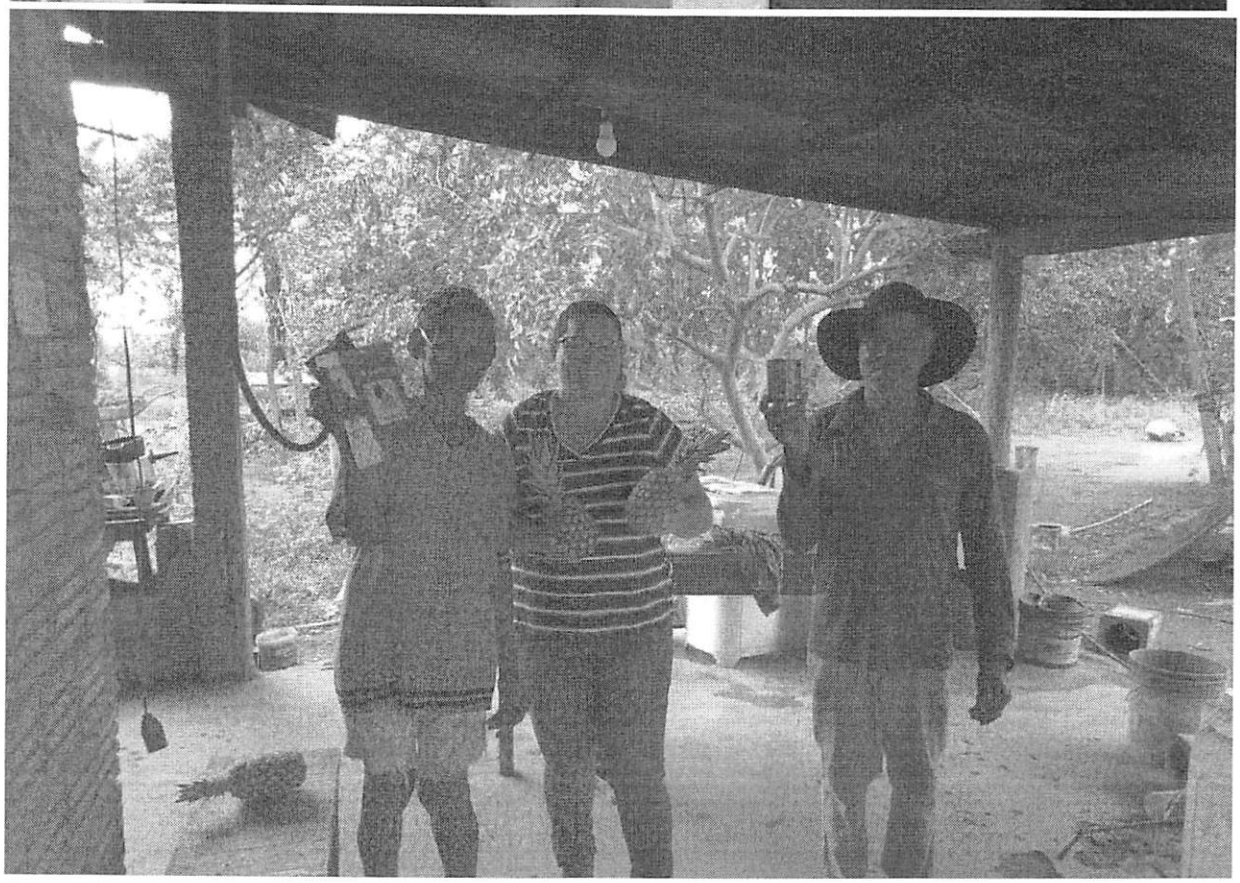

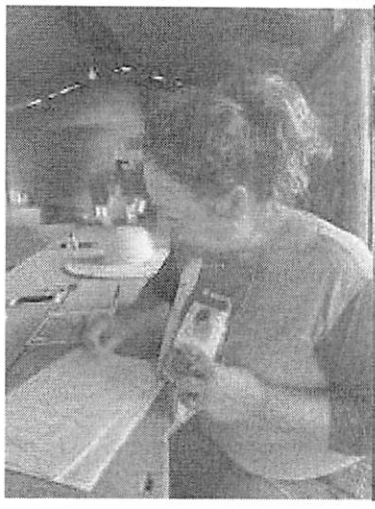

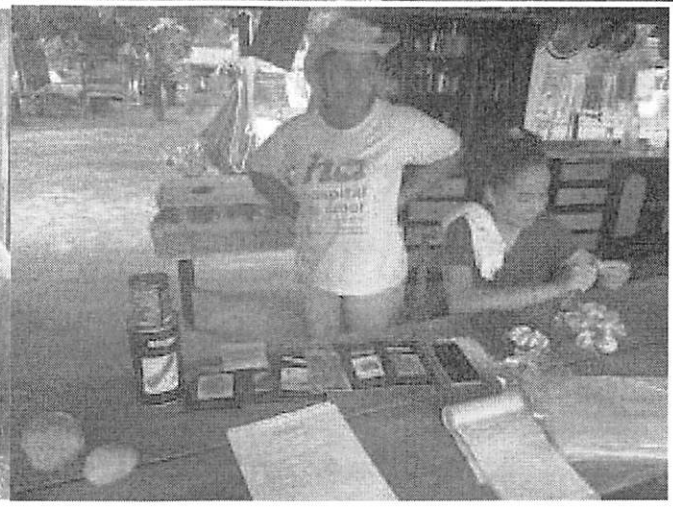

FEITRIN
Coentro Unido

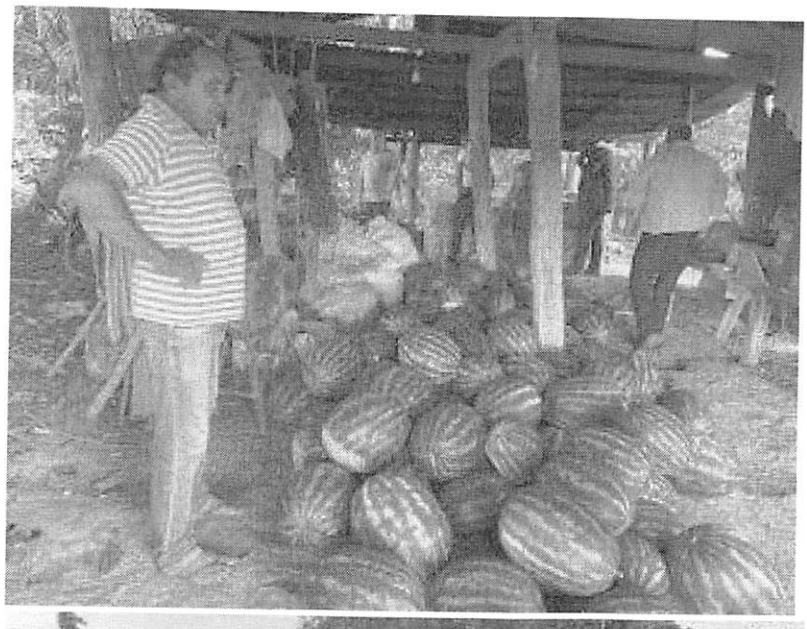

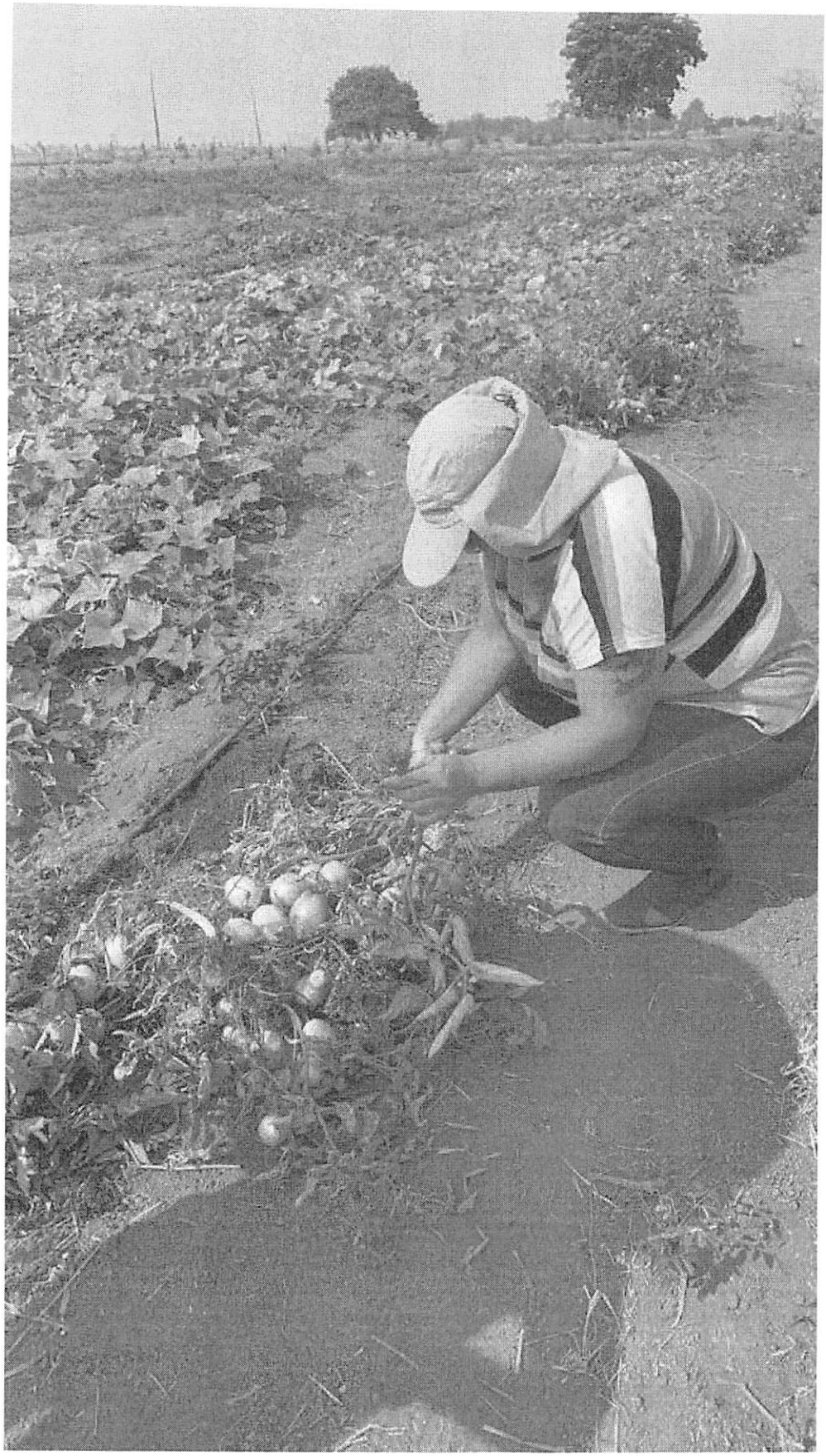

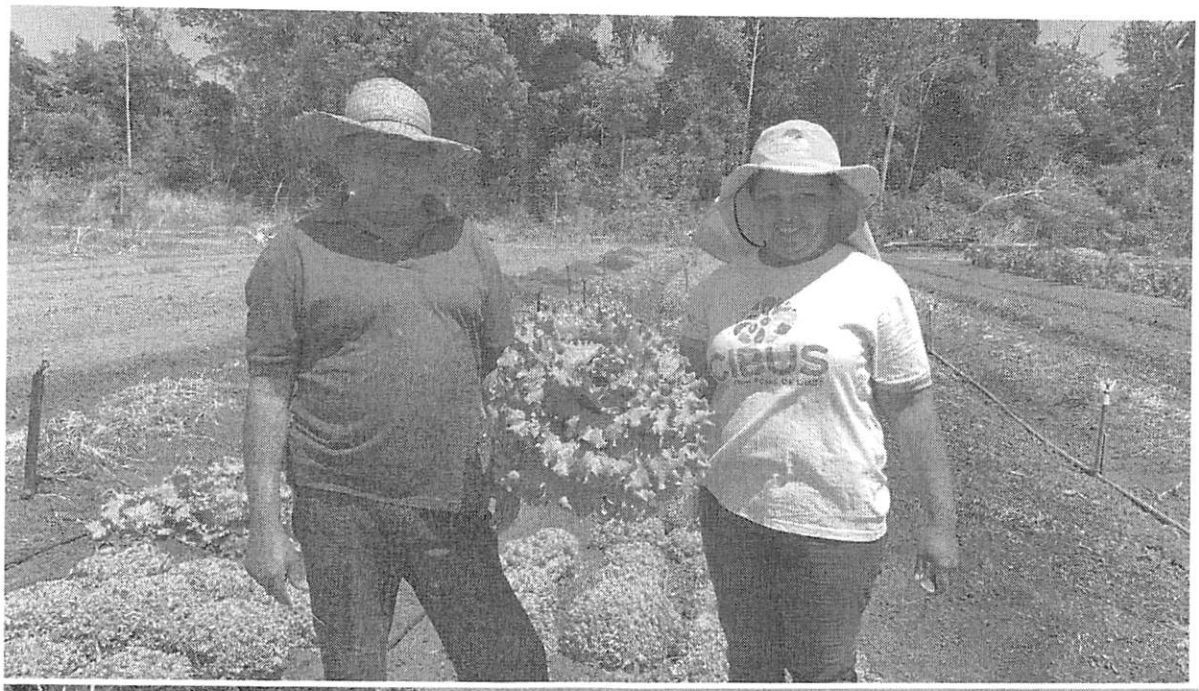

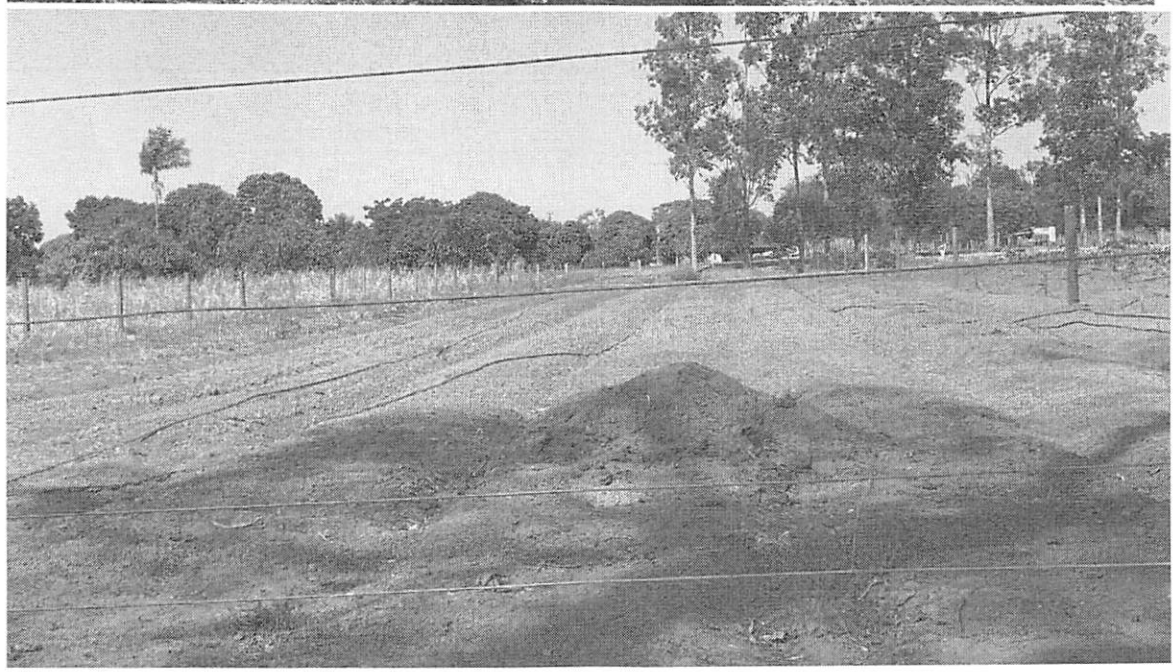

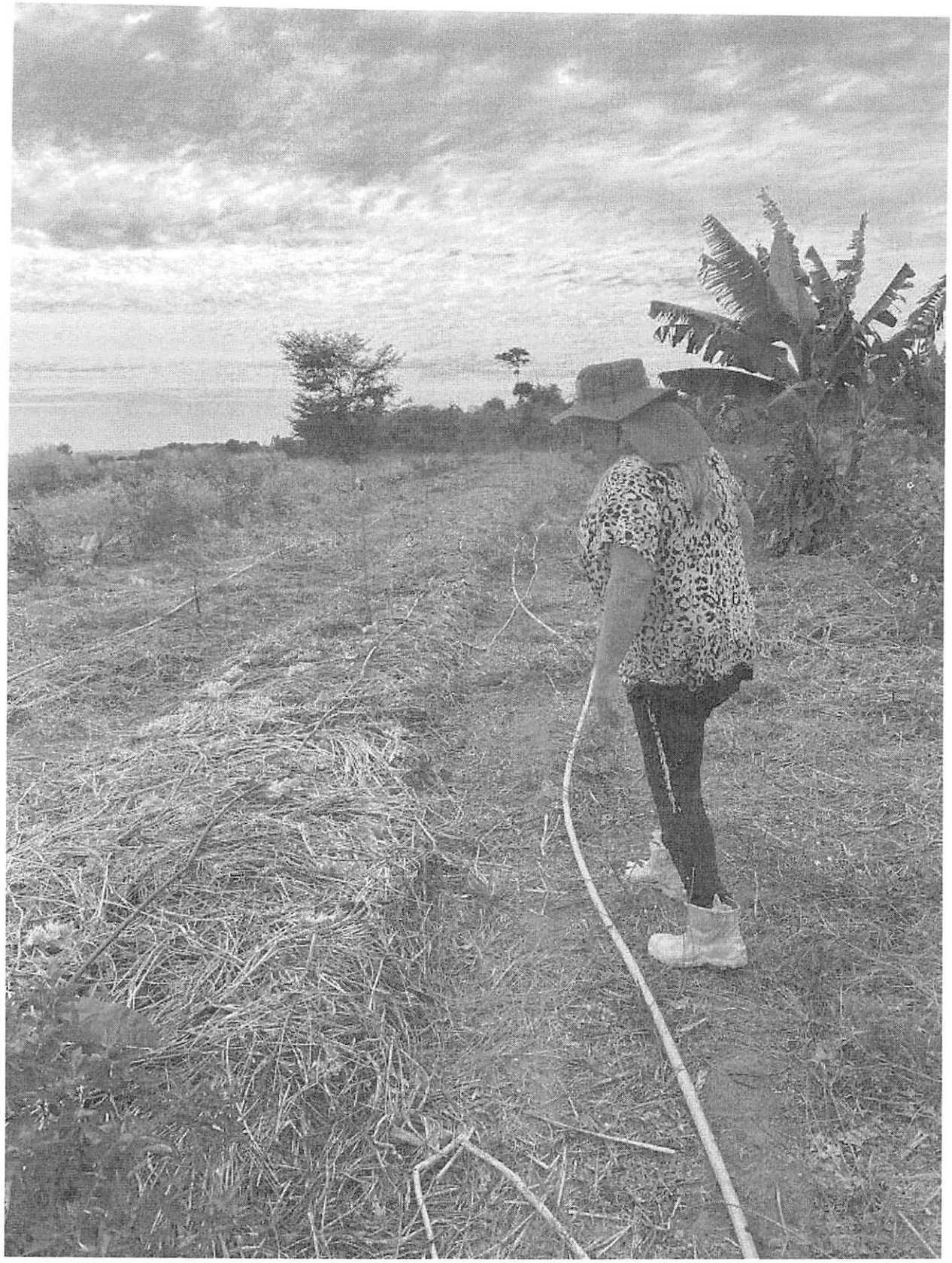

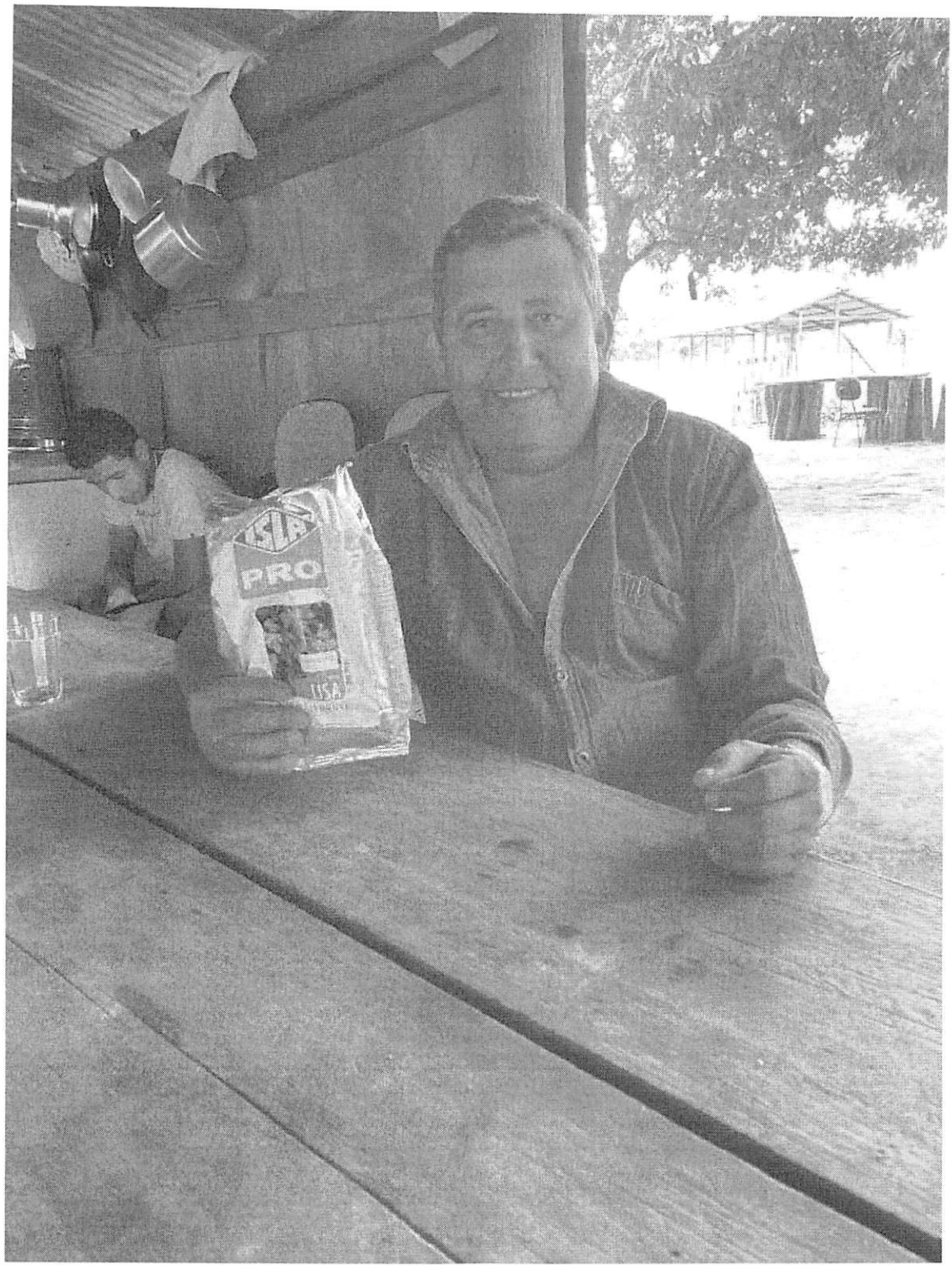
PRO
USA

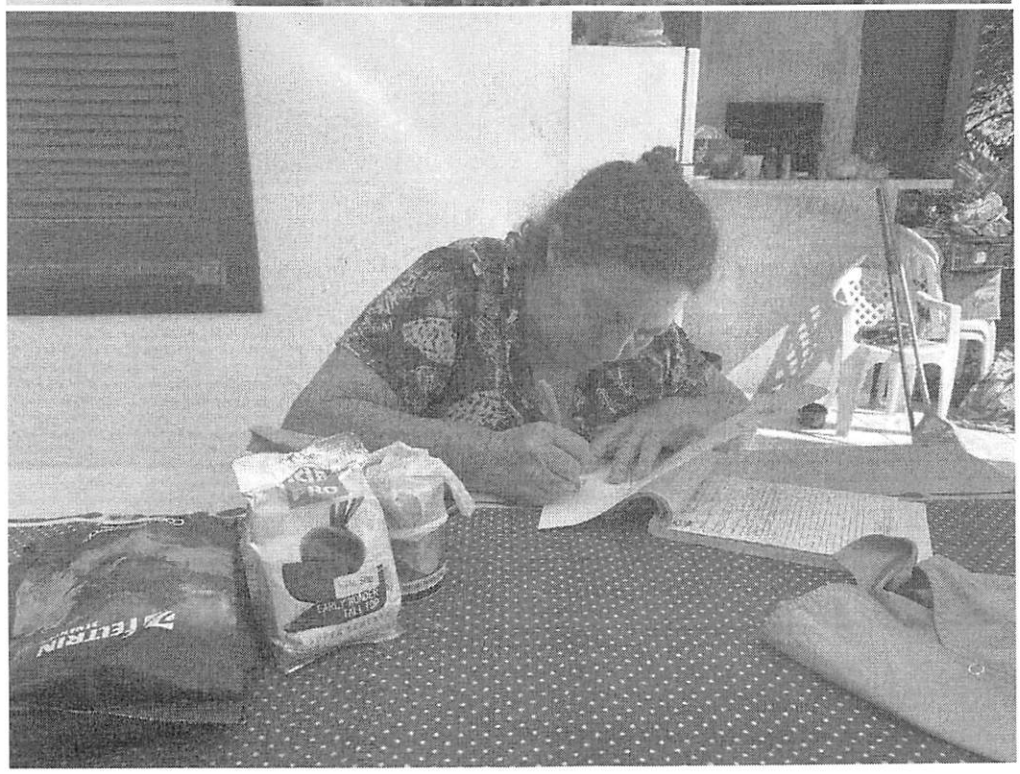

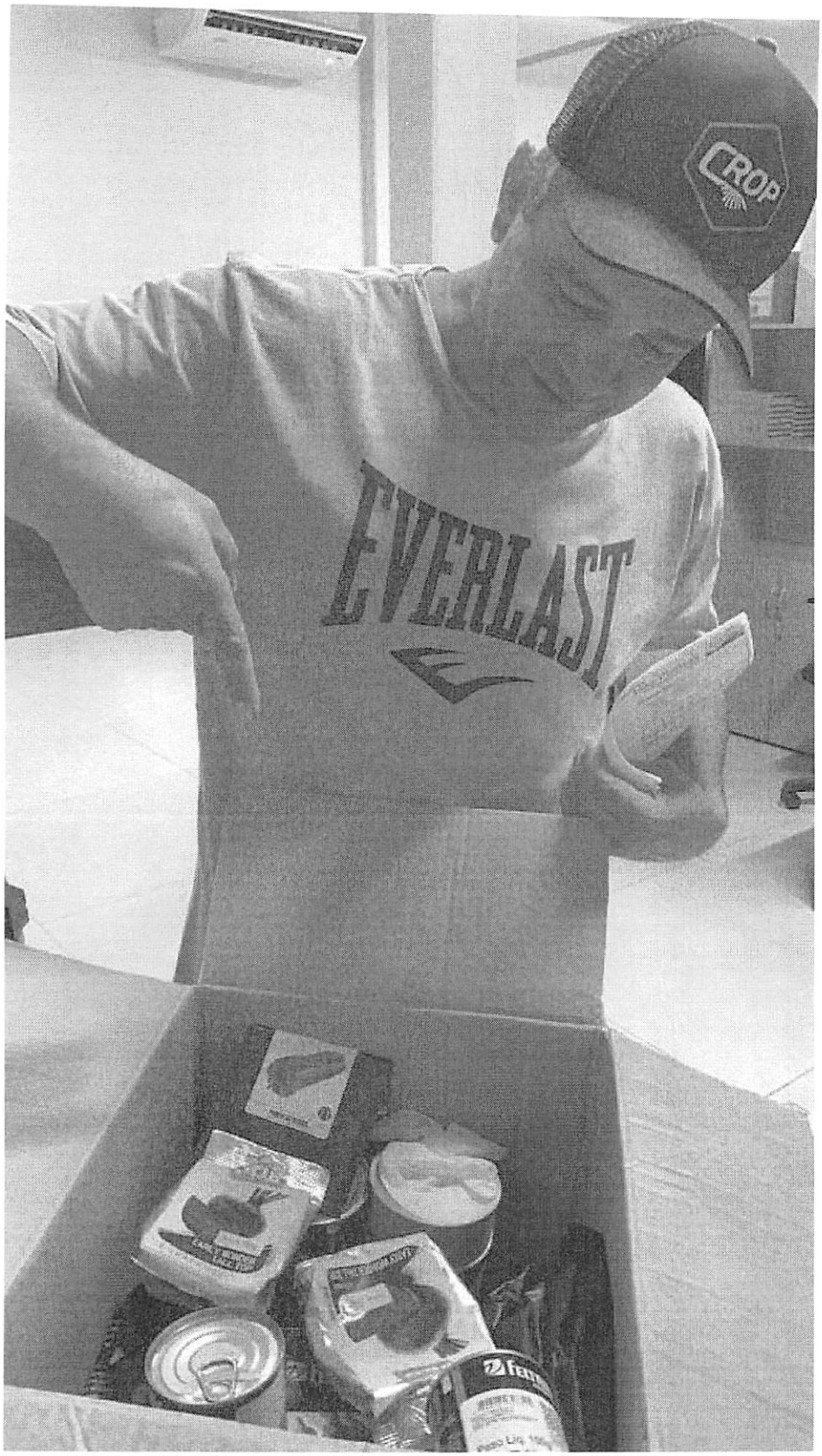
CROP
EVERLAST

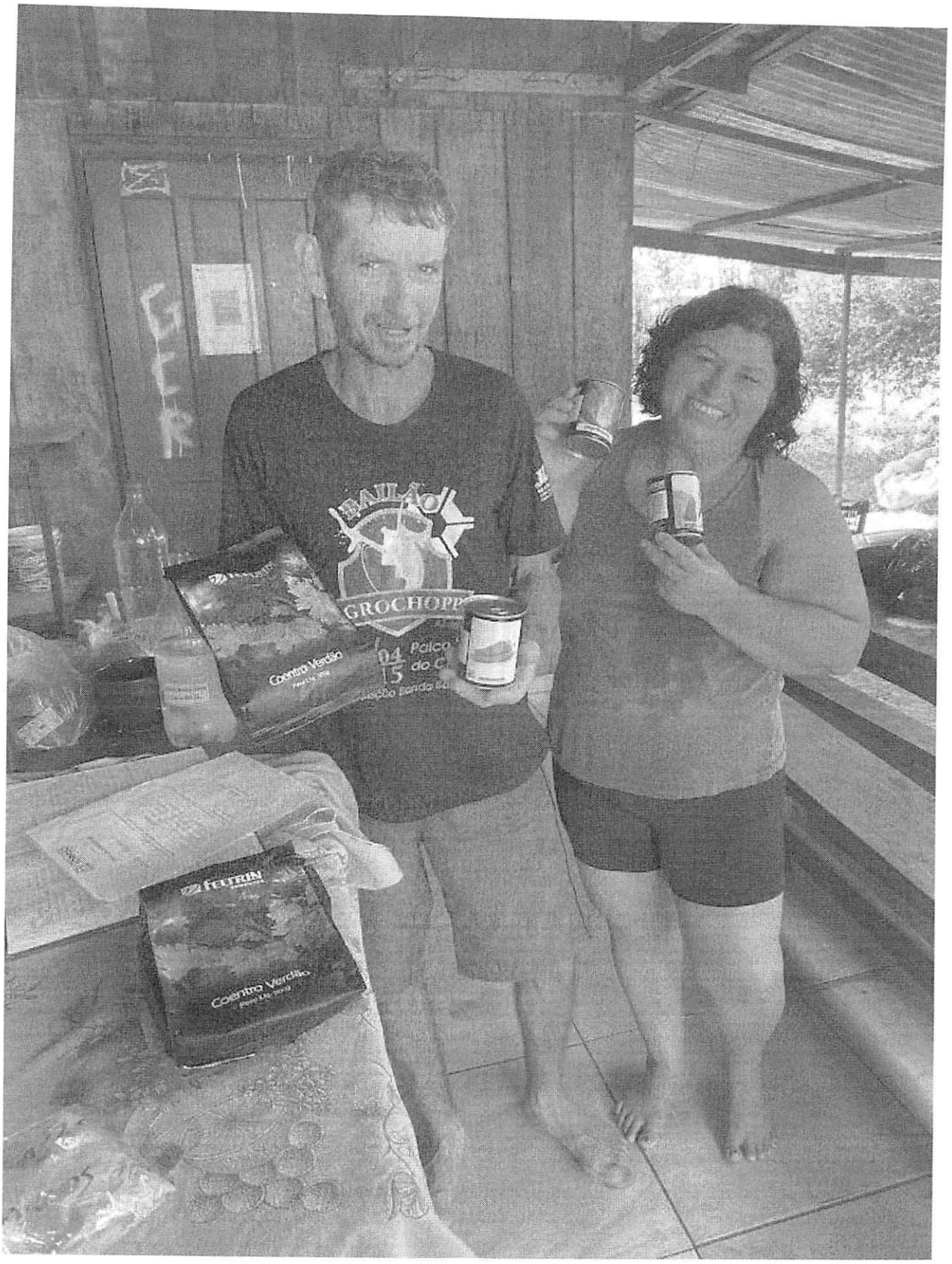
GROCHOPP
Coentro Verdão
FEITRIN
Coentro Verdão

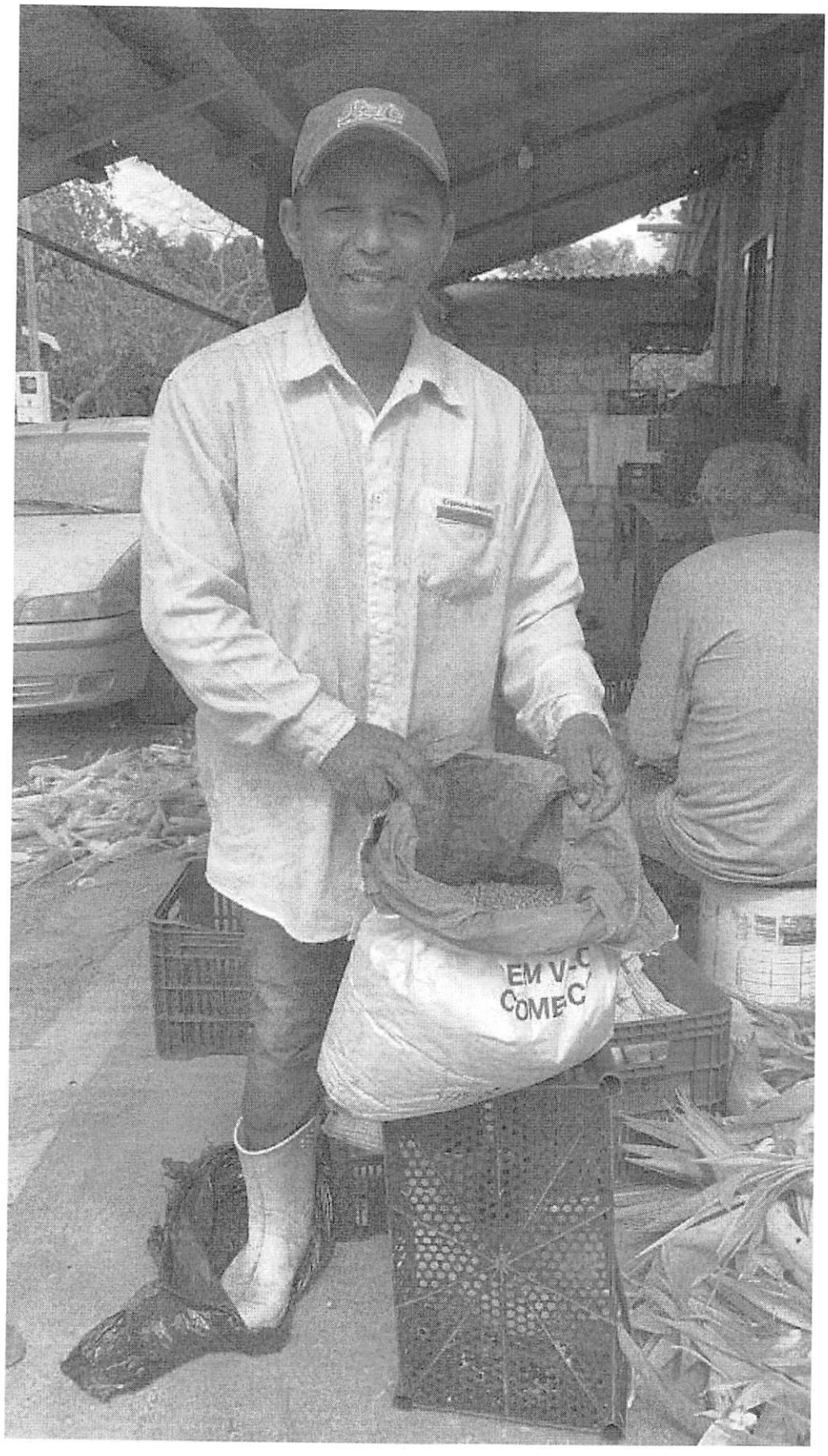
EM V-
COMEC

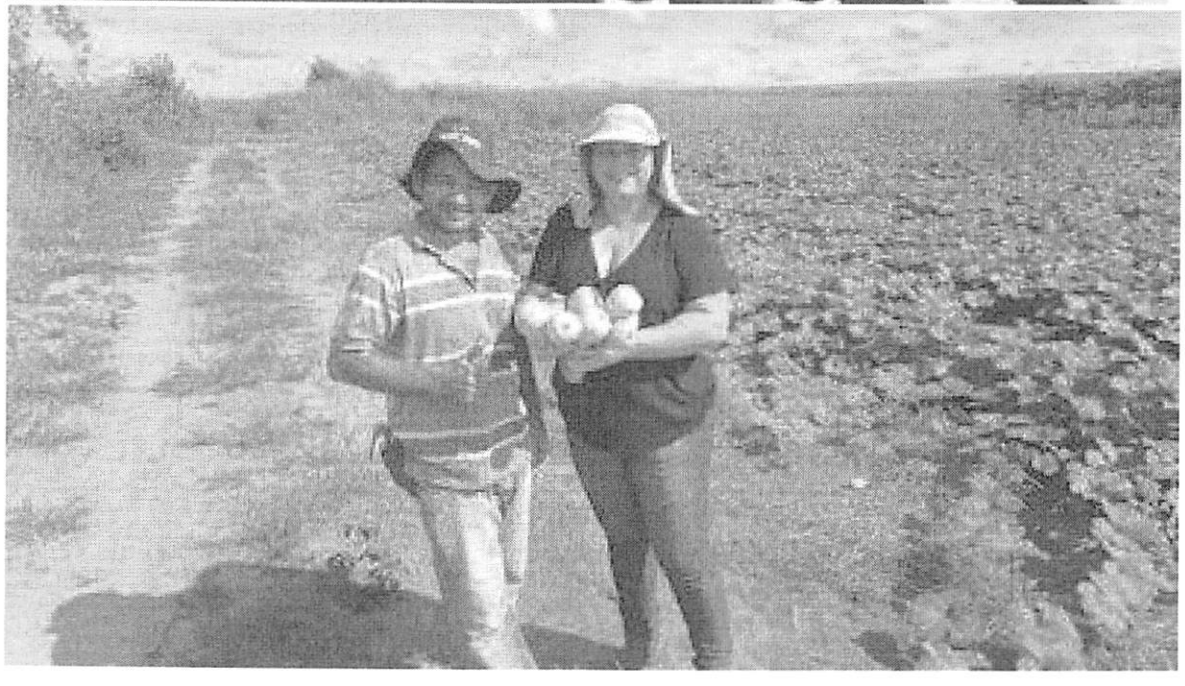

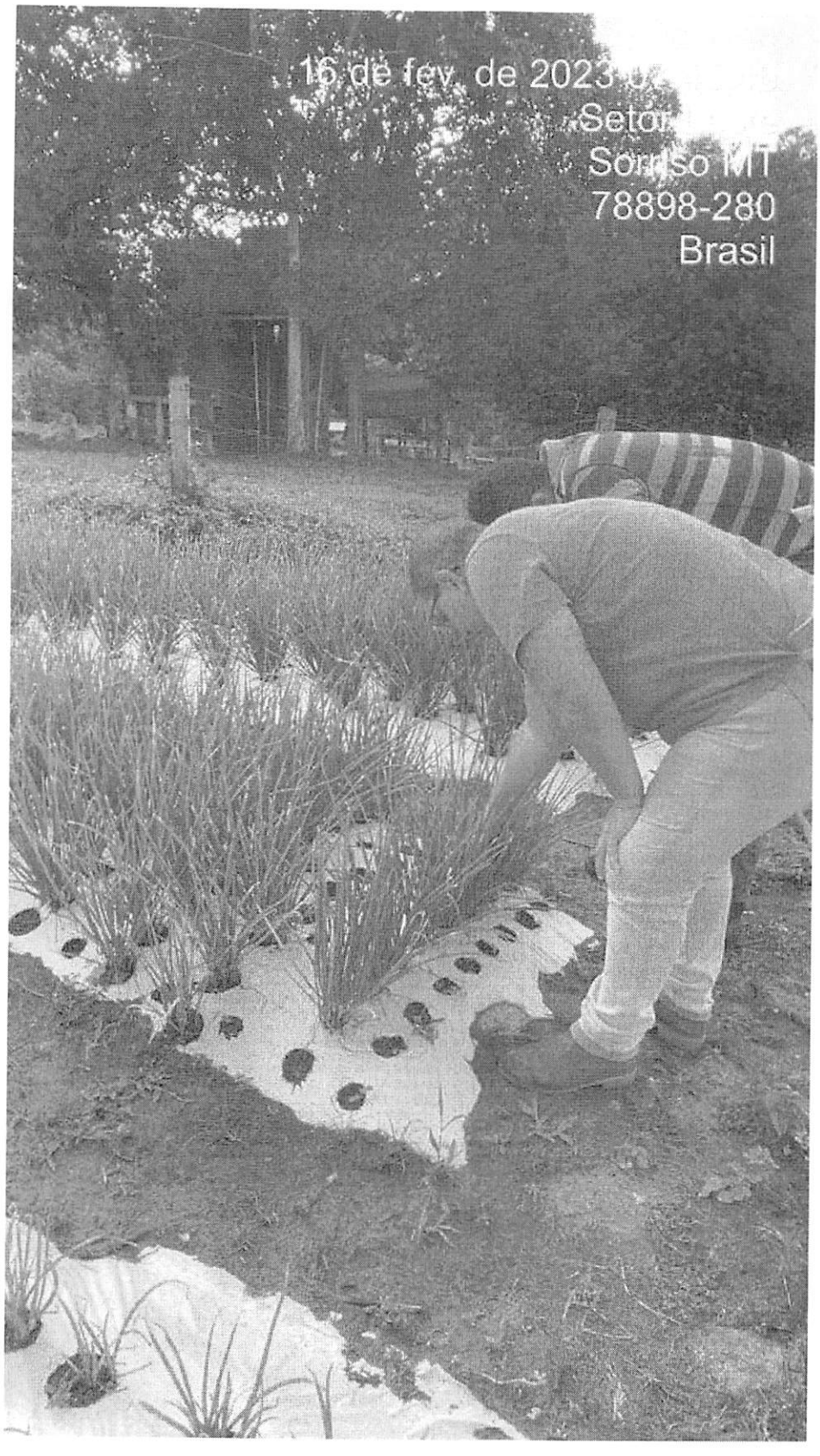
16 de fev. de 2023
Setor
Sorriso MT
78898-280
Brasil

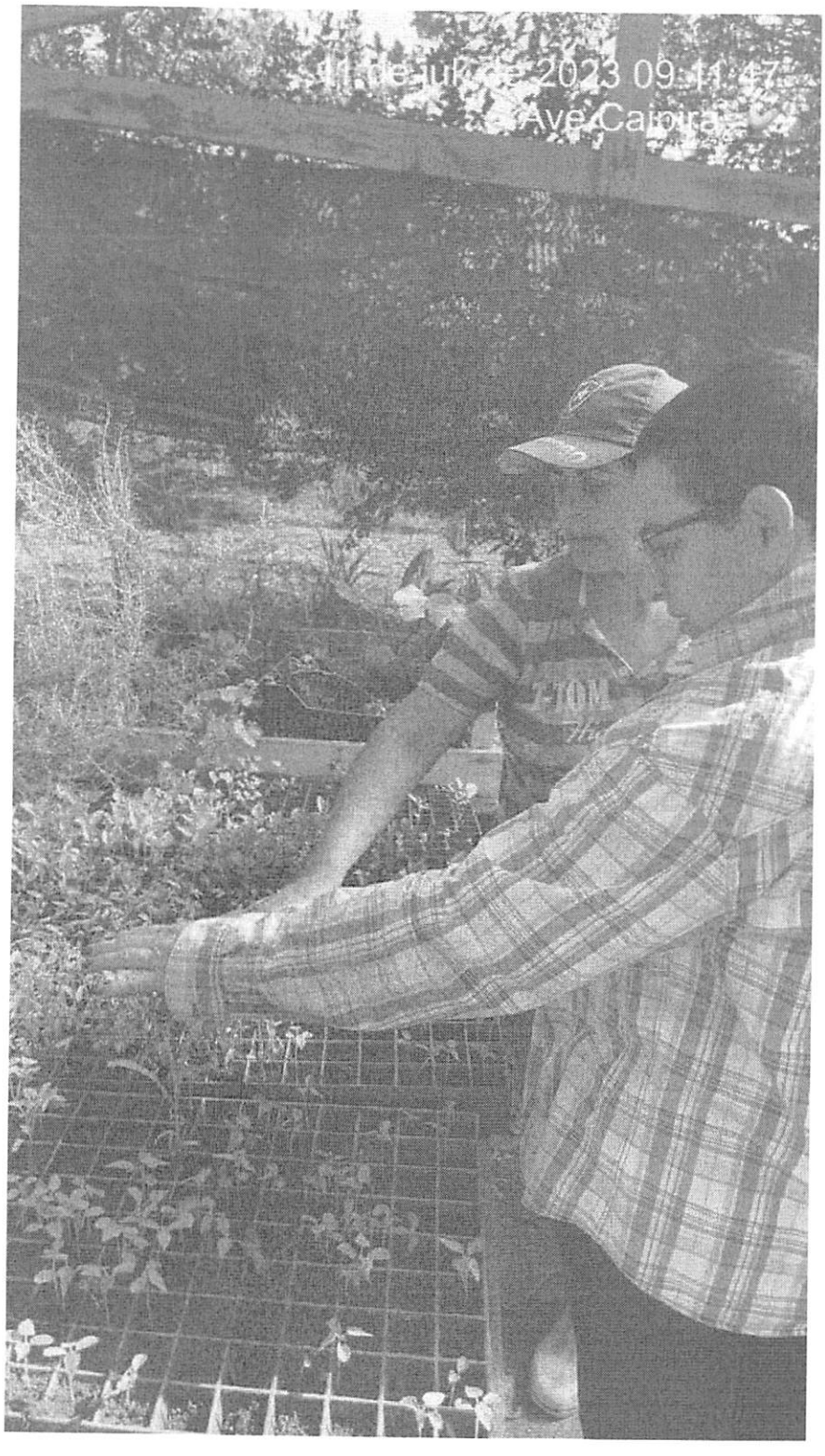
11 de jul de 2023 09:11:47
Ave Caipira

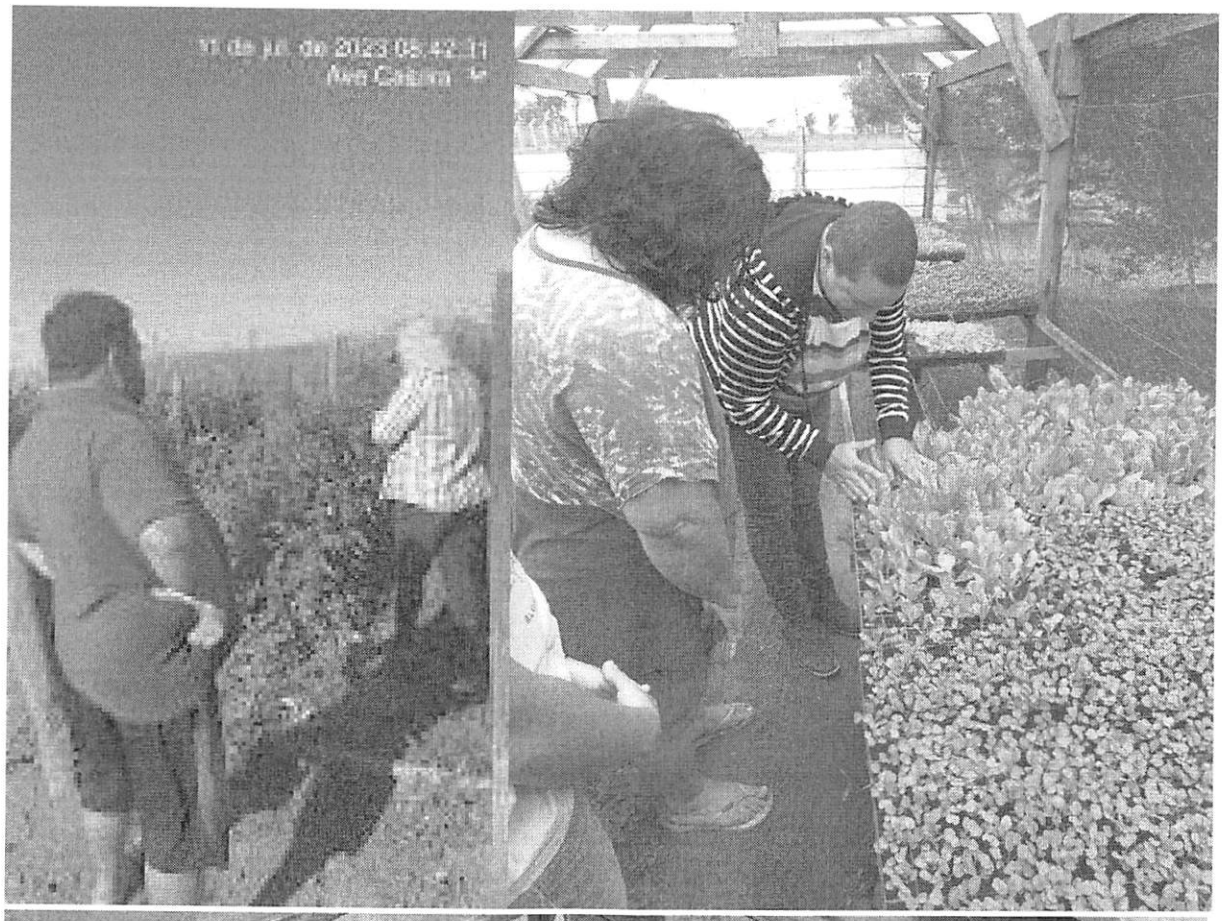

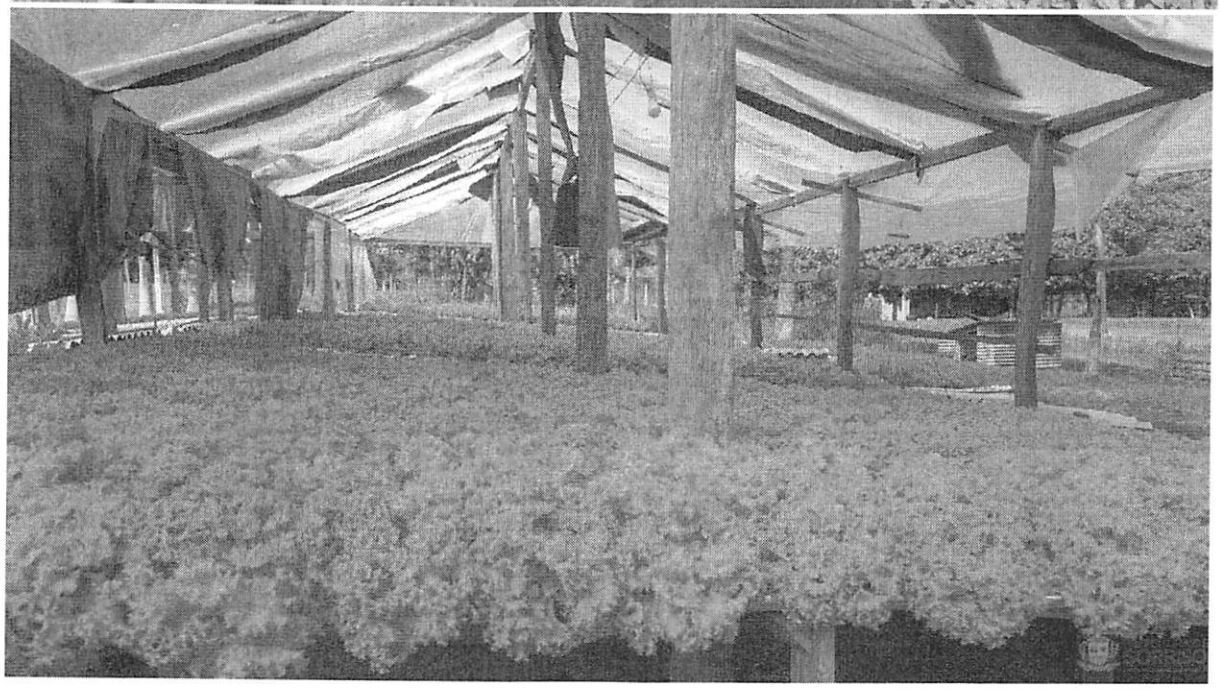

11 de jul. de 2023 10:12:38
Ave Caipira

10 de fev. de 2023 08:30:25

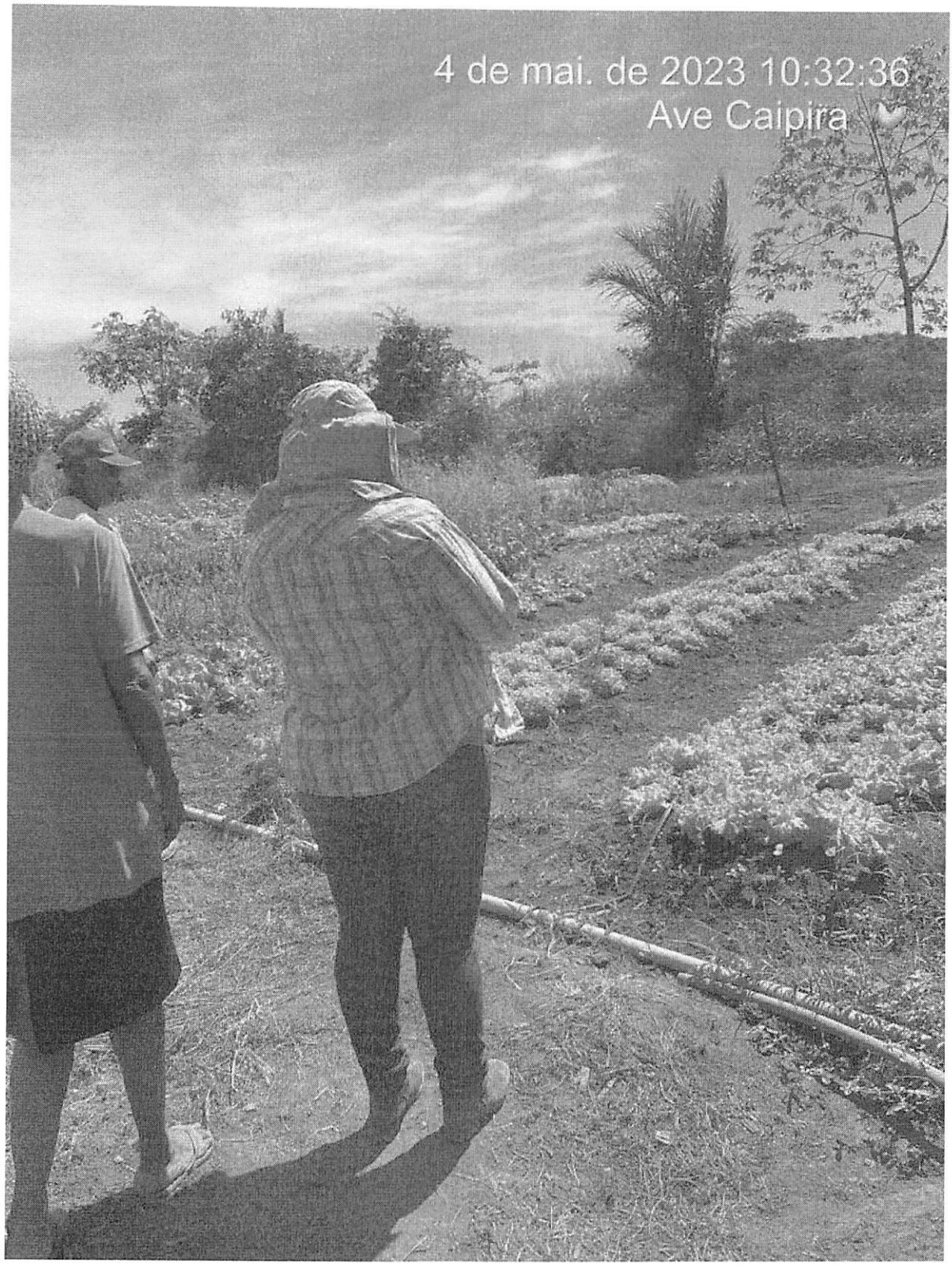
4 de mai. de 2023 10:32:36
Ave Caipira

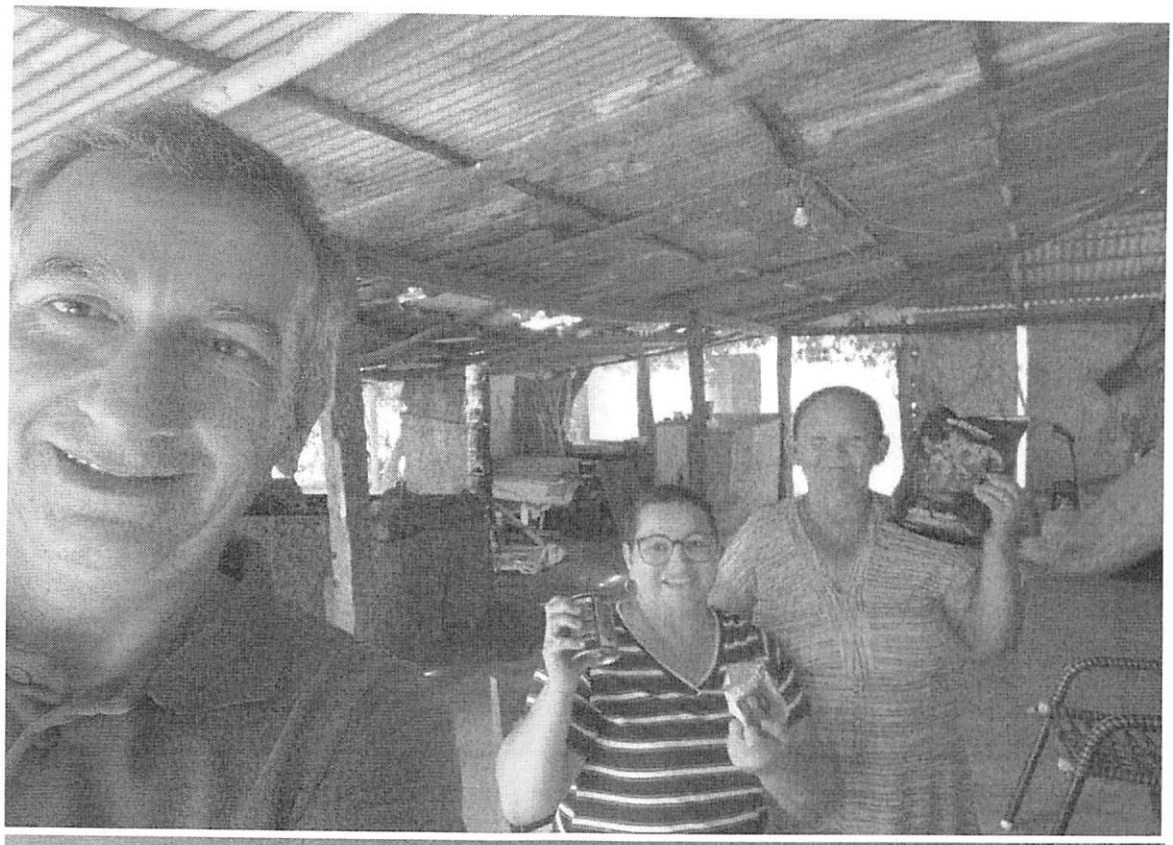

4 de mai. de 2023 08:55:50
Ave Caipira

4 de mai. de 2023 10:13:49
Ave Caipira

30 de jan. de 2023 13:44:09
Patrulha Mecanizada

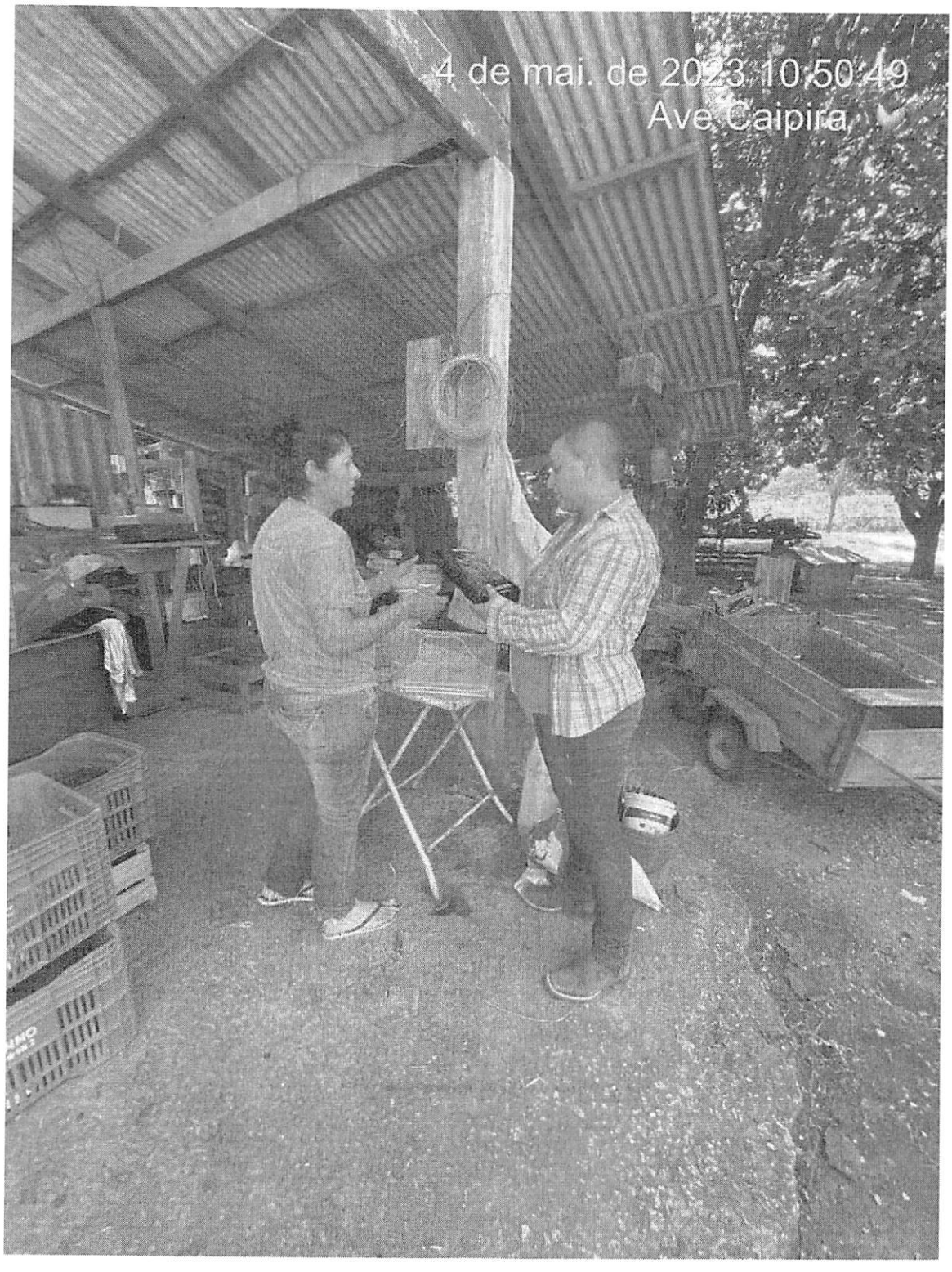
4 de mai. de 2023 10:50:49
Ave Caipira

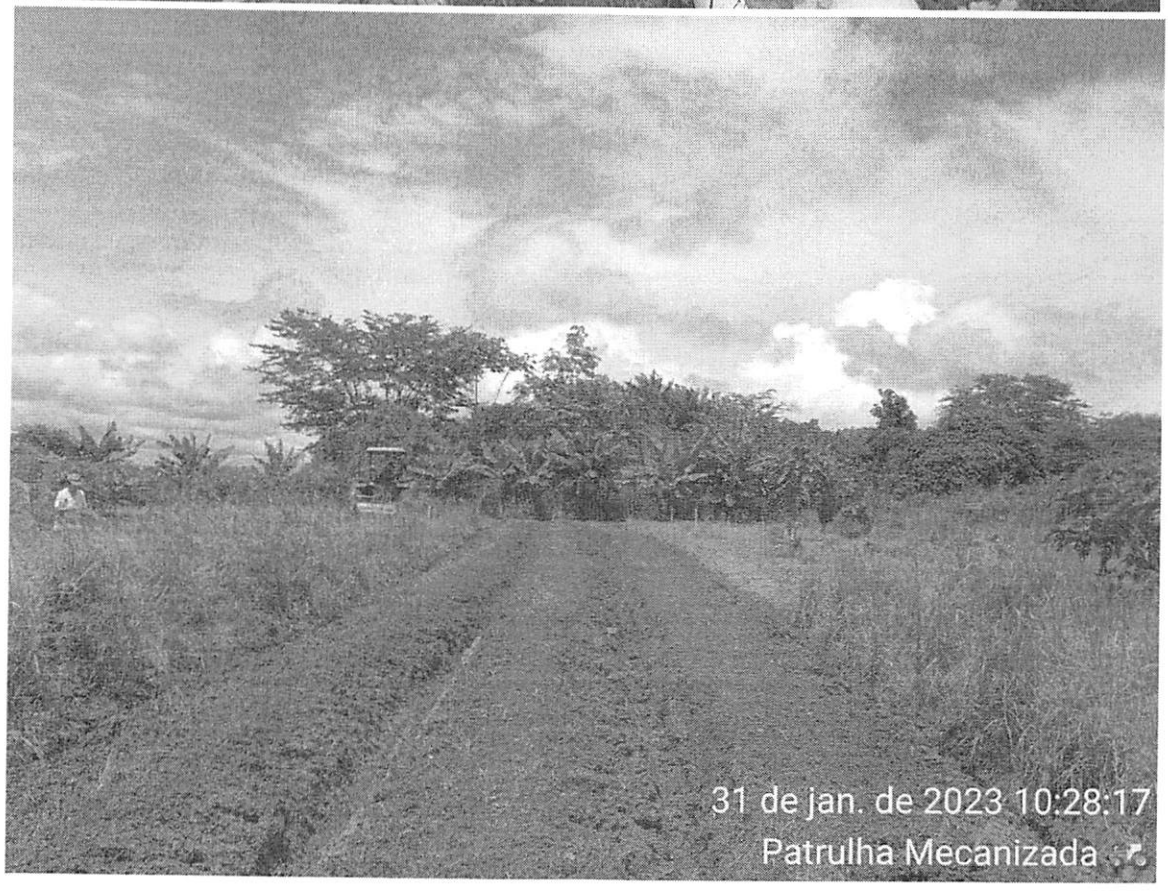
31 de jan. de 2023 10:28:17
Patrulha Mecanizada

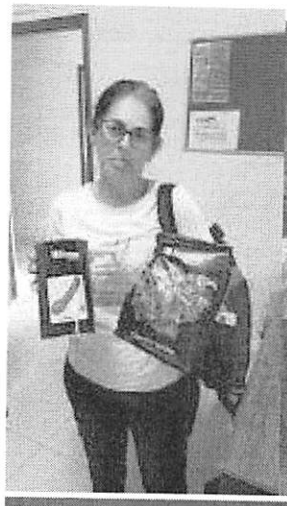

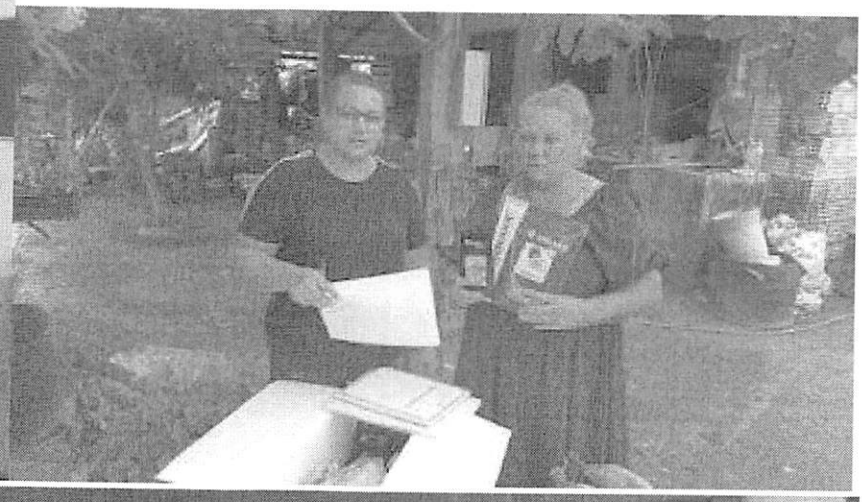

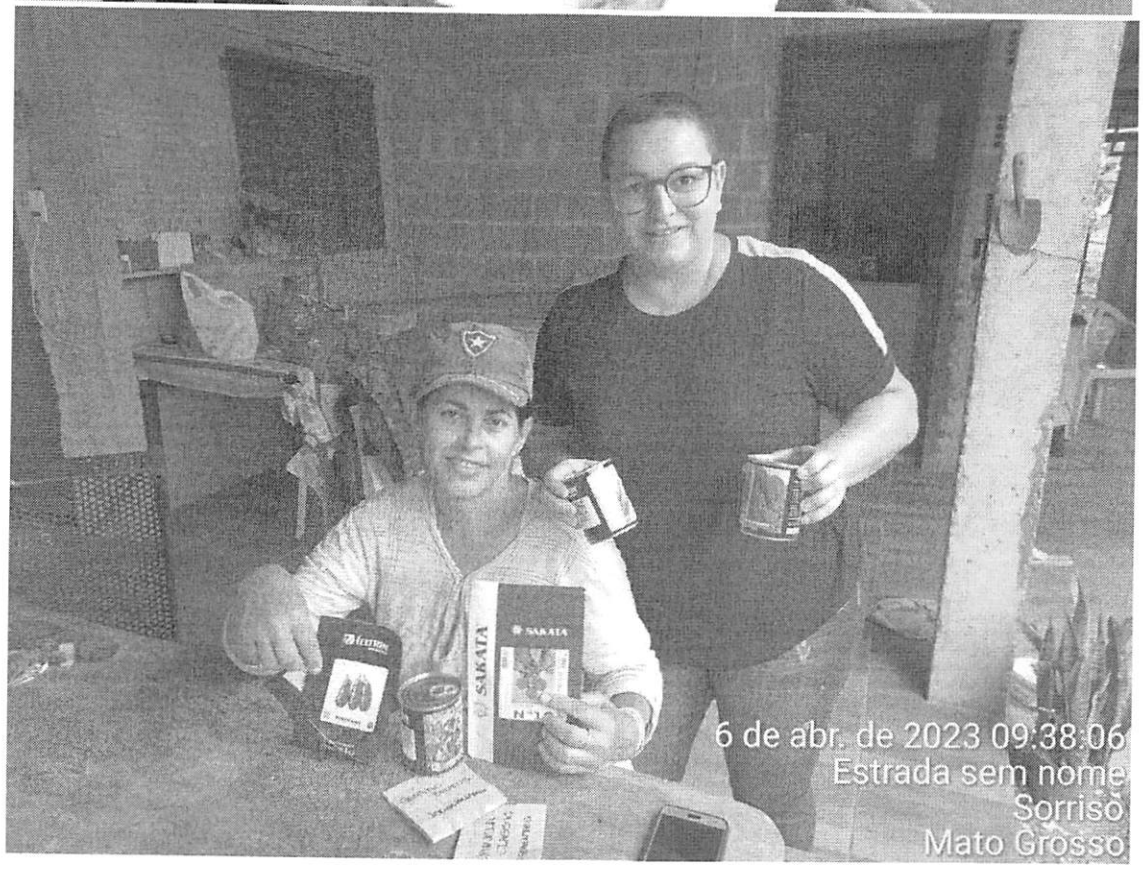
SAKATA
6 de abr. de 2023 09:38:06
Estrada sem nome
Sorriso
Mato Grosso

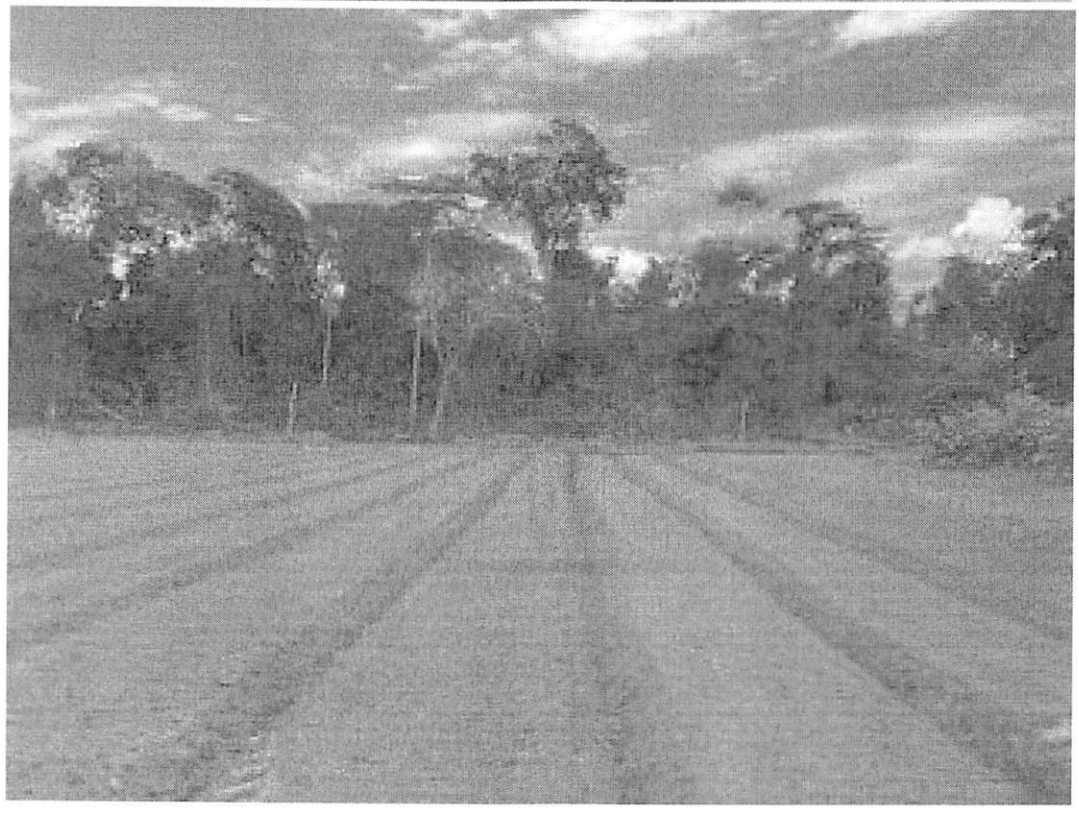

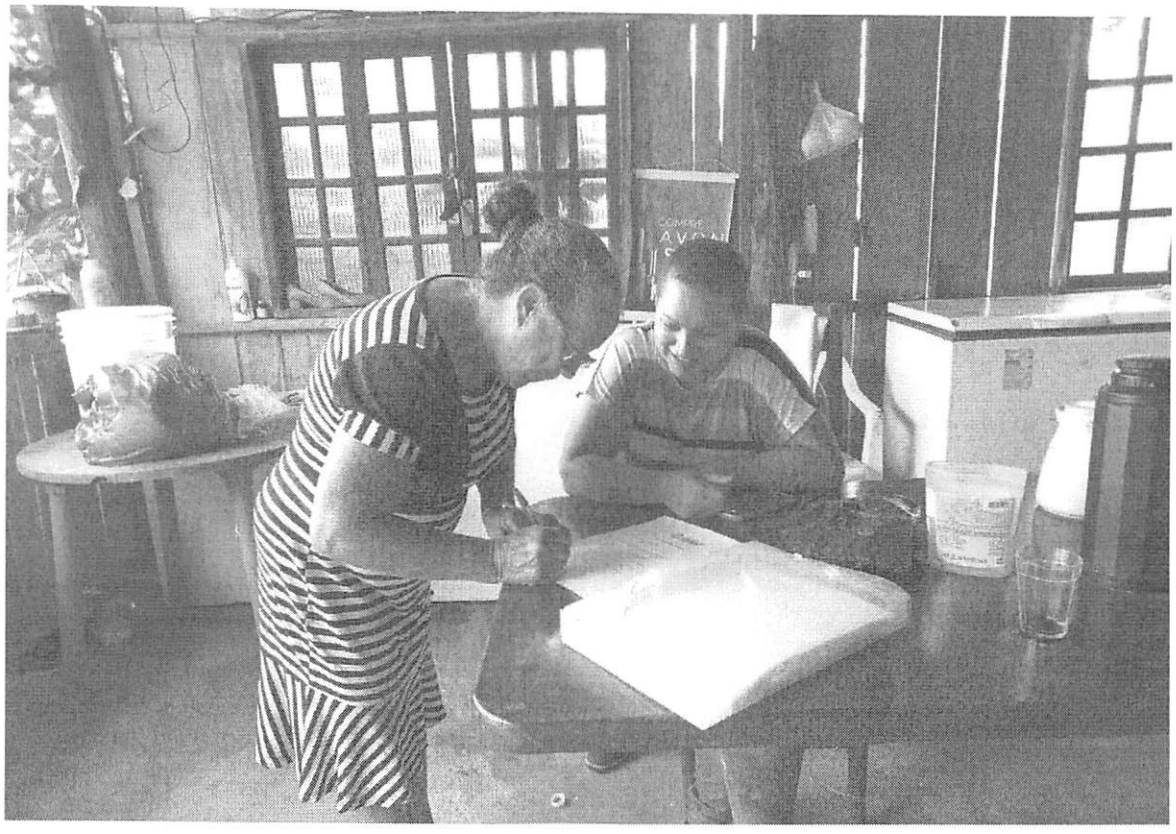

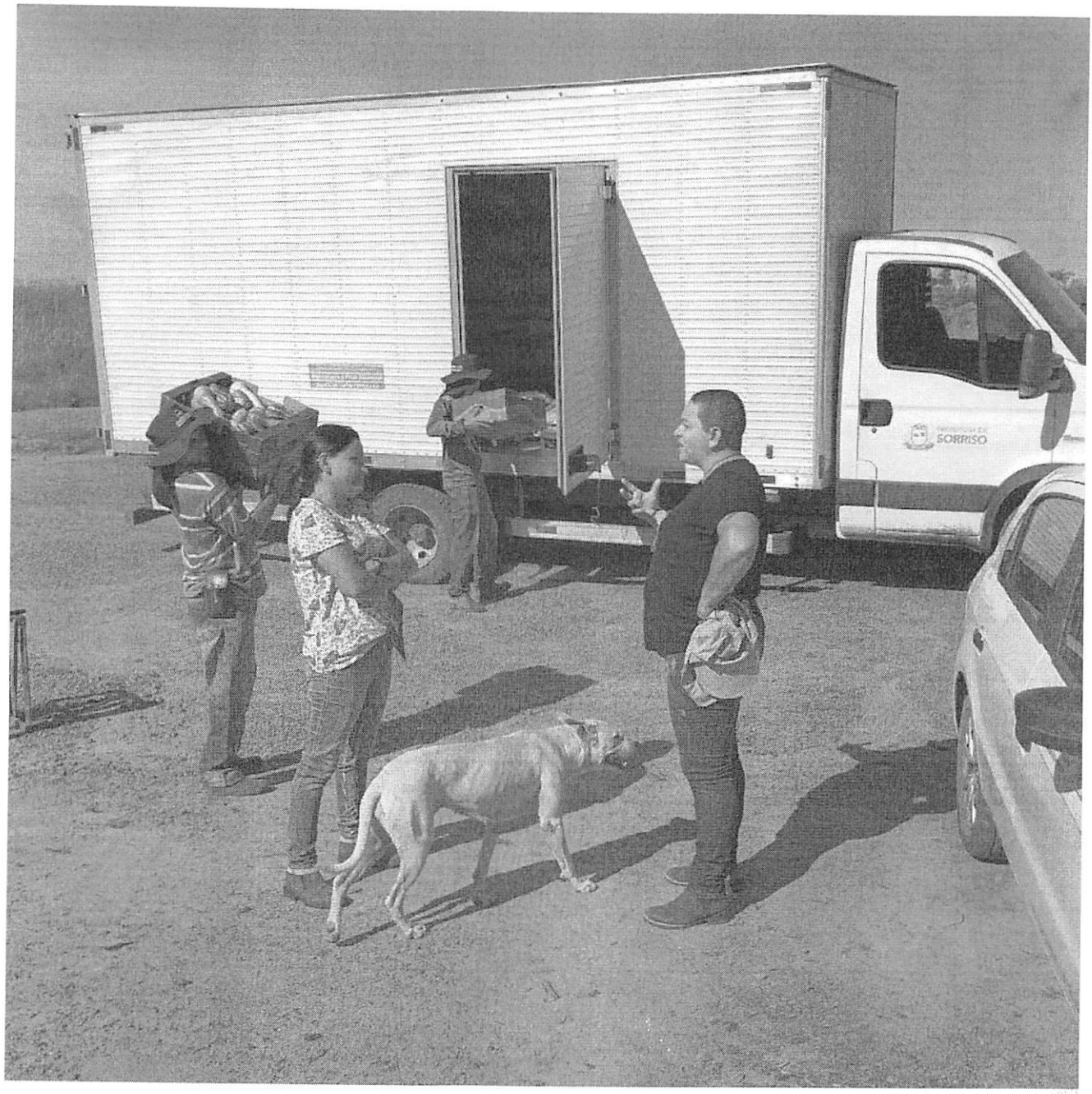
SORRISO

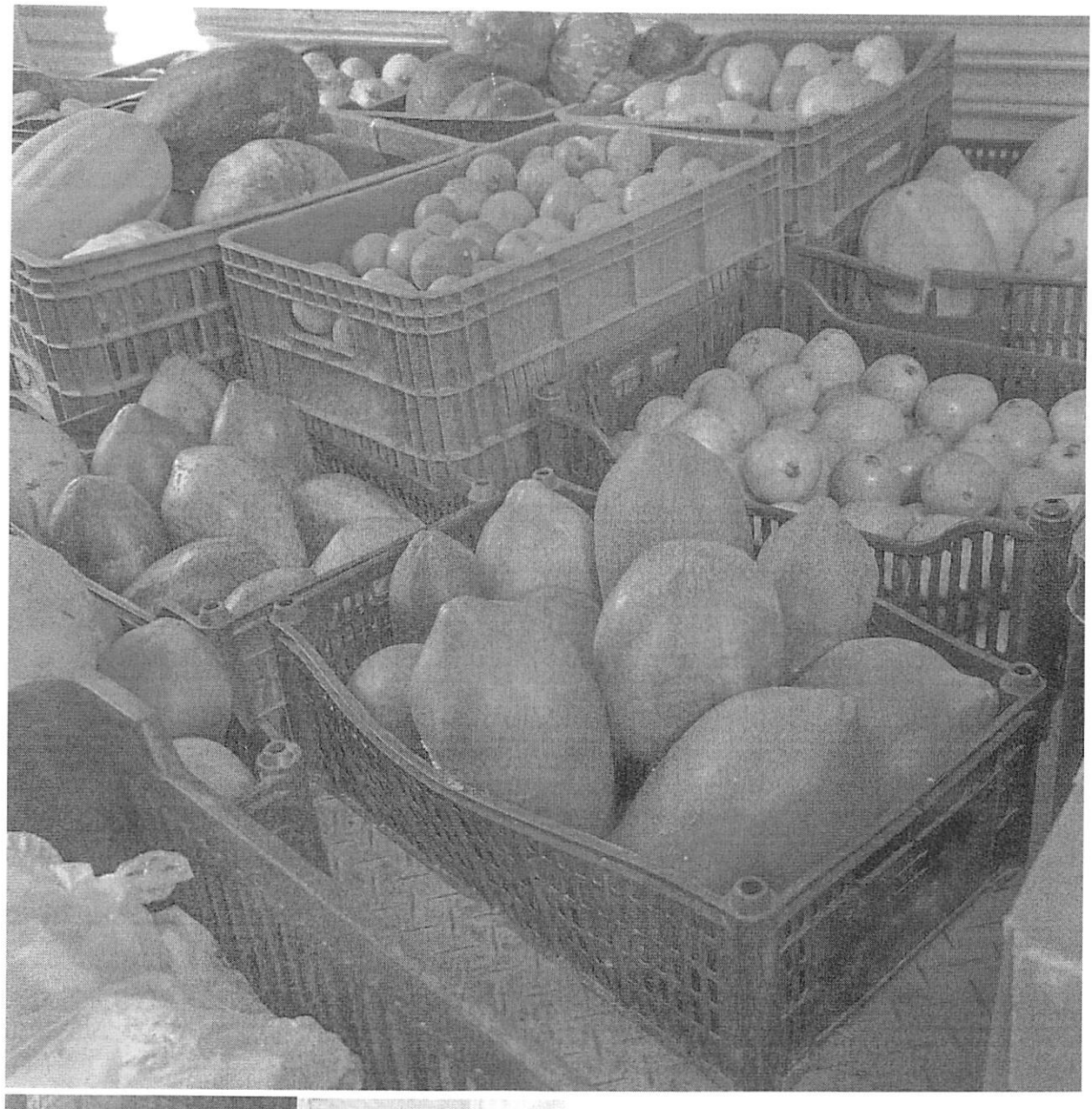

# Relatório de prestação de serviços de assistência técnica Frutifica 2023

Com inicio dos trabalhos a partir de 09/01 até 24/11 foram realizados 290 atendimentos diretos a produtores em suas propriedades e mais 40 atendimentos remotos ou diretamente na sede da Secretaria de Agricultura Familiar e Segurança Alimentar totalizando 330 atendimentos. Ainda foram realizados 40 trabalhos internos de verificação de mercadoria como fiscal de contrato, levantamento de preços para licitação, orçamento e transporte de motocicleta para revisão, confecção de relatórios para solicitação de calcário e produtores atendidos, laudos técnicos, emissões de segundas vias de DAPs e serviços de manutenção de veículos em 2023.

Lista de produtores visitados de Janeiro a Novembro de 2023

| | |
|---|---|
| Nalsa Olimpio | Ademar Capelli |
| Vagner Capelli | Nascilene Sgarabotto |
| Nascilene Sgarabotto | Marcio Manuel |
| Remi Capelari | Julmar/Robson Correa |
| Jair Reversi | Jonh Pimenta |
| Ivaldino Hahn | Ademar Capelli |
| Ronildo Souza Santos | Maria Santos |
| Vaninho Nicolau | Maria Afino Lisboa |
| Osmar Zimmermam | Luiz Carlos Vizzotto |
| Cicero dos Santos | Vaninho Nicolau |
| Jandir Maier | Ademar Capelli |
| Osmar Zimermman | Maria dos Santos Queiroz |
| Claudio Dumke | Elizane Bernard |
| Ivaldino Hahn | Nilse Mattiello |

| | |
|---|---|
| Maria Queiroz | Cicero dos Santos |
| Iracema Ferreira | Jovanea Rosa |
| Maria dos Santos Queiroz | John Erik Pimenta |
| Ademar Capelli | Herreira Almeida |
| Cristian Seidel | Vaninho Nicolau |
| Marcio Manuel | Ronildo Souza Santos |
| Eurides Batista | Vaninho Nicolau |
| João Donizete | Osmar Cunha |
| Wallyson Correia Lima | Ivaldino Hahn |
| João Otoni | Osmar Zimmerman |
| Iracema Ferreira | Ronildo Souza Santos |
| Ademar Capelli | Jandir Maier |
| Osmar Cunha | Julmar Francisco da Silva |
| Valmir Tomé | Iracema Ferreira |
| Gilson Santos | Wallyson Correia |
| Walmir Tomé | Cristian Seidel |
| Walmir Tomé | Nilse Mattiello |
| Natalina Pinheiro | Osmar Zimmerman |
| Valdemir Venancio Vieira | Maria Elisa Mendes |
| Iracema Ferreira | Marcio Manuel da Silva |
| Nascilene Sgarabotto | João Donizete |
| Julmar Francisco da Silva | Osvaldo Milton Maculan |

Iracema Ferreira

Ademar Capelli

Osmar Cunha

Ivaldino Hahn

Ademar Capelli

Angelo Santos

Jovanea Rosa

Valter Pereira

Nalsa Olimpio

José de Ribamar

Valdo de Carvalho

Luciana Estruzina

Iracema da Silva Ferreira

Ivaldino Hahn

Osmar Zimermman

Reginaldo Carlos

Osmar dos Passos Cunha

Valmir Tomé

Valmir Tomé

Domingos Silva

Remerson Sanches

Jovanea Rosa

Silveira Ferreira dos Santos

Rosalve Pastora dos Santos

Reginaldo Carlos Fernandes

Reginaldo Carlos Fernandes

Marco Antonio Kraemer Wenzel

Odila Bortoncello

Valmir Tomé

Reginaldo Carlos

Valmir Tomé

Reginaldo Carlos

Expedito Germano

Jonivalter Alves dos Santos

Armando Franciskievicz

Jovanea Rosa

Julmar Francisco da Silva

Osmar Dos Passos

Osmar dos passos cunha

Joel Santana

Rita de Cassia

Cicero dos santos

Lindomar Ferraz

Leocir Wesp

| |
|---|
| Rodrigo Bernard |
| Nilse Mattiello |
| Margarida Fortunato |
| Vilson Poersch |
| Alecio Welter |
| Expedito Germano |
| Marcio Kunh |
| Julmar Francisco da Silva |
| Osmar dos Passos Cunha |
| Leonir Landskron |
| Osmar Cunha |
| Valmir Tomé |
| Jandir Maier |
| João Donizete |
| Reginaldo Fernandes |
| Edmar Correia |
| Osmar Cunha |
| Marcio Kunh |
| Osmar Cunha |
| Emerson portolan |
| Maicon Piccin |
| Antonio Marcos Lima "Jaison" |

| |
|---|
| Reginaldo Carlos |
| Osmar cunha |
| Leonir Landskon |
| Saulo Prazeres da Silva |
| Reginaldo Carlos |
| Luiz Carlos |
| Osmar Cunha |
| Claudio Ivo (Rose) |
| Elseu Ribin Piccin |
| Lenoir Landskron |
| Danilo Martiny |
| Alceu Chenet |
| Mauro Land de Borba |
| Iracema Ferreira |
| Nilse Mattiello |
| Valmir Tomé |
| Iara Petry |
| Mauro Land |
| Aristeu José dos Santos |
| Lenoir Landskron |
| Alan Rocha |
| Osmar dos Passos |

| | |
|---|---|
| Edite Pereira de Campos | Odila Bortoncello |
| Antonio Marcos | Lenoir Landskron |
| Osmar cunha dos passos | Ivaldino Hahn |
| Lenoir Landskron | Gildo Pedroso |
| Nascilene Sgaraboto | João Donizete |
| Osmar Cunha | Luís da Silva Freitas |
| Jesuíno | Valmir Tomé |
| Alceu Chenet | Ivaldino Hahn |
| Aristel josé dos Santos | Aristel josé dos santos |
| Iara Petry | Reginaldo Fernandes |
| Ivaldino Hahn | Claudio Dumke |
| Nascilene Sgarabotto | Renan Delavatti |
| Jandir Maier | Adelson Betoni |
| Aristeu José dos santos | Edmilson Benedito |
| Osmar Cunha | Ivaldino Hahn |
| Anastácia Cavalheiro | Lenoir landskron |
| João Donizete | Jandir Maier |
| Osmar Cunha | Ivaldino Hahn |
| Antonio Carlos | Osmar dos Passos Cunha |
| Ivaldino Hahn | Valmir Tomé |
| Lenoir Landskron | Julmar Francisco |
| Ivaldino Hahn | Iara Petry |

| | |
|---|---|
| Valmir Tomé | Adão Veloso |
| Ivaldino Hahn | Osmar dos Passos |
| Nascilene Sgarabotto | Lenoir landskron |
| Jandir Maier | Adão Veloso |
| Luciana Estruzina | Ivaldino Hahn |
| Elisandra Vedovatto | Nascilene Sgarabotto |
| Ivaldino Hahn | Jandir Maier |
| José Carlos Vizzotto | Ivaldino Hahn |
| Paulo Pires | Osmar dos passos |
| Nalza Olimpio | Osmar dos Passos Cunha |
| Ivaldino Hahn | Ivaldino Hahn |
| Nilse mattiello | Reginaldo Fernandes |
| Adão Veloso | Osmar Cunha dos Passos |
| Anastacia cavalheiro | Jovanea Rosa |
| Nascilene Sgarabotto | Elizane Bernard |
| Lenoir Landskron | Elizane Bernard |
| Osmar Cunha | José Carlos Vizzotto |
| Julmar Francisco da Silva | Osmar dos passos |
| Ivaldino Hahn | Osmar Zimmerman |
| Valmir Tomé | Rita de Cassia |
| Orlando Torquato | Lenoir Landskron |
| Wallyson Correia Lima | Rita de Cassia |

| | |
|---|---|
| Elizane Bernard | João Donizete |
| Daniel da Quality Brasil | Valmir Tomé |
| Ivaldino Hahn | Nalza Olimpio |
| Edvaldo | Elseu / Maicon Piccin |
| Odila Bortoncelo | Wesley Silva Albino |
| Valmir Tomé | Valmir Tomé |
| Elizane Bernard | Gevalcir Pimenta |
| Elceu/Maicon Piccin | Nascilene Sgarabotto |
| Odila Bortoncello | Gevalcir Pimenta |
| Maria dos Santos Queiros | Julmar Francisco |
| Odila Bortoncello | Jandir Maier |
| Gevalcir Pimenta | Anastácia Cavalheiro |

Sobre o programa Frutifica existem perto de 200 produtores cadastrados, no entanto apenas 31 com áreas de produção implantadas e em funcionamento, o que representa em torno de 97há de fruticultura, com destaque para o Coco com 22há, Goiaba com 20há, Banana com 13há, Limão 17há e Manga com 11há, ainda existindo áreas cultivadas com laranja, Mamão, Pinha, Açai, Pitaya, Melancia, Melão, Maracujá e Uva que somadas acrescentam mais 14há de cultivo.

Os alimentos produzidos são vendidos para os programas do PNAE e Mesa Saldável além de abastecer os mercados locais e as feiras de produtores, parte do excedente de produção abastece a fabrica de polpas, que é gerida pela cooperativa Cooperriso.

No dia 25/07 foi realizado um evento em conjunto com o dia de campo da Agricultura Familiar onde na estação "01" Cultivando Mamão Formosa, foram abordados os aspectos de correção de solo, Implantação da Cultura, Produção de mudas, Manejo das plantas, Nutrição e Sexagem para escolha das plantas hermafroditas em uma palestra sucinta apresentada para um publico estimado de 80 pessoas formado por produtores, alunos e professores do IFMT.

No até o presente momento no ano de 2023 também foram realizadas 155 análises de solo, sendo 76 diretamente ligadas ao programa de solicitação de calcário

via EMPAER/SEAF, onde foi solicitado 1.136 Ton de calcário ao governo do estado, devidamente justificado através das analises de solo para correção de 432 há de áreas de produção de hortaliças, frutas e pastagens para o gado leiteiro, para atender mais de 70 produtores locais. Sendo as outras análises usadas para recomendação de adubação em cultivos estabelecidos implantação de nova áreas produtivas de Banana, Mamão, Mexerica Ponkan e Melancia.

Ainda foram realizadas 25 análises de tecido foliar das culturas da Manga, Coco, Mamão, Maracujá, Uva, Goiaba, Tomate, Mandioca, Melancia e Melão, com a finalidade de ajudar o produtor a entender a condição nutricional de seus pomares/cultivos e definir estratégias de adubação para as próximas safras.

Foram realizadas 10 análises de espécie e grau de infestação de nematoides, para as culturas do Tomate, Pimentão, Repolho, Abobrinha e Mandioca que auxiliaram os produtores a definir estratégias de vazio sanitário e manejo de plantas antagonistas no controle dessa praga.

Estimamos que o custo com as analises em 2023 será de R$16.000.

## Relatório de prestação de serviços de Poda no programa Frutifica 2023

Com relação ao trabalho do colaborador Antônio Marcos, referente à poda das arvores frutíferas, foram realizados 120 atendimentos no período de 09/01 até 24/11, onde foram atendidos os produtores/culturas:

Lote 140 Valmir Tomé 400 plantas de manga.
Lote 151 Jandir Maier 500 plantas de manga.
Lote 152 Marcio Manuel 30 plantas de goiaba e 50 plantas de citros.
Lote 156 Joel Florentino 60 plantas de goiaba.
Lote 157 Douglas Neves 600 plantas de manga.
Lote 158 Jovanea Rosa 50 plantas de goiaba.
Lote 170 Nalsa Olimpio 55 plantas de goiaba e 80 plantas de citros.
Lote 173 Rosalve Pastore 200 plantas de pinhas e 250 de manga.
Lote 179 Claudio Dumke 400 plantas de goiaba.
Lote 181 Marenice Wandscheer 5000 plantas de goiaba 300 pés de Uva.
Chácara Dellavechia, Odila Bortoncello 15 plantas de Goiaba.
Lote 196 Gilmar Santos 600 plantas de Citros.
Chácara 24 projeto casulo Maria dos Santos Queiroz 130 pés de Manga 40 Goiaba.

Ressaltamos que os produtores são atendidos de acordo com sua demanda, número de plantas, cultura explorada, tecnologia de irrigação e adubação adotada além do escalonamento de produção definidos pelos mesmos, de maneira que alguns produtores são mais visitados que outros. Estimamos que o custo do colaborador mais a manutenção da motocicleta e das ferramentas de trabalho para podas em 2023 serão de R$80.000. Que somado as análises feitas diretamente ao programa frutifica custará ao município em 2023 R$89.000.

## Planejamento para 2024:

Para o ano de 2024 pretendemos realizar o 1° Workshop de podas de plantas frutíferas onde serão abordados os cuidados para as culturas da Goiaba, Manga, Uva e Citros. O curso pretende através do treinamento pratico capacitar os produtores a realizar o manejo de seus pomares de maneira independente. Onde já foram adquiridas as ferramentas tesoura de poda e serrote de poda R$5.000 para um publico estimado de 20 a 30 pessoas.

Para a manutenção da prestação de serviço de Poda, pretendemos adquirir um novo veiculo motocicleta com custo estimado em R$24.000 (2 tentativas frustradas de licitação em 2023) para o deslocamento do colaborador, evitando que ocorram períodos de não prestação do serviço, devido as constantes manutenções que a atual motocicleta já bem usada vem apresentando.

Pretendemos adquirir uma ferramenta Motopoda R$4.000 para manutenção dos pomares de manga que estão com necessidade de redução da copa.

A indústria de polpa (gerida pela Cooperriso) também necessita de um aporte de investimento de uma embaladora de polpa em embalagens de 200g para dessa maneira participar do mercado local com seus produtos, hoje a empresa dispõem de um equipamento que embala apenas em 1kg não atendendo os padrões do mercado. O novo equipamento tem custo estimado de R$65.000.

Também pretendemos licitar a compra de 350 toneladas de esterco de galinha no valor estimado de R$180.000 para atender a demanda dos programas Frutifica/Horta Viva e Hortas Comunitárias, para manutenção da fertilidade e implantação de novas áreas. No ano de 2022 foi realizada essa aquisição que contemplou mais de 35 produtores familiares ligados as cooperativas que participam do PNAE e Programa Mesa Saldável além de permitir a expansão do Programa das Hortas Comunitárias para os Bairros São Matheus e Nova Aliança. A estimativa de investimentos/manutenção para 2024 (Análises, Motocicleta, Motopoda, Colaborador, Envasadora de 200g, 175ton esterco = R$270.000).

**Paulo Henrique de Oliveira Velozo**
Eng. Agrônomo
CREA MT 018380

20 de abr de 2023 09:21:35
29 de set de 2023 08:21:18

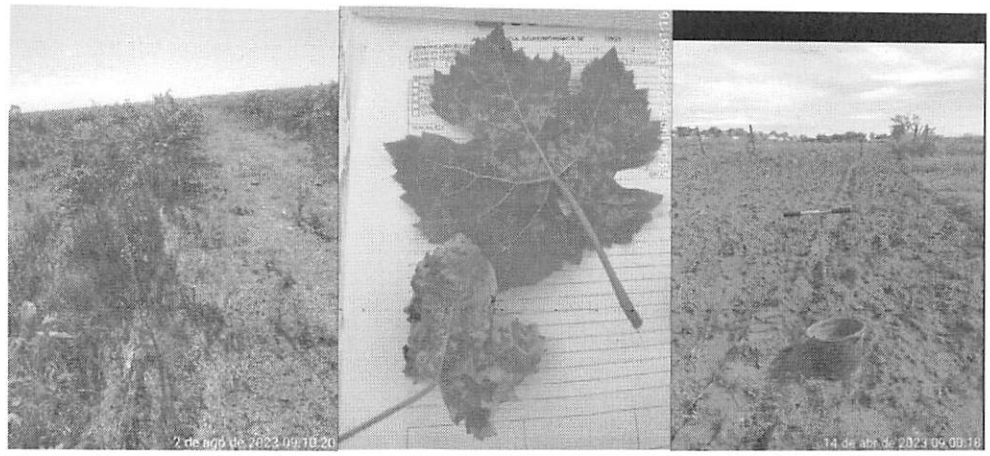
2 de ago de 2023 09:10:20
14 de abr de 2023 09:00:18

12 de jul de 2023 10:08:20
14 de jun de 2022 09:15:16
29 de mai de 2023 08:56:36

14 de jun de 2023 09:08:22
6 de jul de 2023 09:51:08

# RELATORIO DE SERVIÇO PRESTADO DO PROGRAMA MAIS PEIXE

**Dados a partir da contratação da coordenadora do Programa mais peixe desde 28 de fevereiro a 24 de outubro de 2023**

**O programa Mais Peixe tem o objetivo de apoio aos produtores da agricultura familiar na implantação de reservatórios usados para irrigação e também produção de peixes. Na busca que os produtores**

**Serviços:**

**- Construção de tanques**

**- Análise de Solo**

**- Estudo do local para seguir as diretrizes dos órgãos ambientais**

**- Assistência técnica em qualidade de água, nutrição de peixes, doenças, dia de campo e elaboração de cursos**

**Aproximadamente 40 famílias são atendidas nos assentamentos Jonas Pinheiro e Projeto Casulo e algumas chácaras.**

**De janeiro a 27 de fevereiro foram realizadas 15 visitas pela técnica anterior. Foram realizadas 207 visitas ao produtor da técnica atual, somando 222 visitas ao produtor além de alguns serviços internos (palestras, eventos, consultas de orçamentos). As visitas são feitas mensalmente e, dependendo a necessidade, é realizado o retorno na propriedade até que o problema seja 100% sanado.**

**No dia 11/08 foi realizado um evento, na escola do Assentamento Jonas Pinheiro, intitulado "Conhecendo o meu Peixe" realizado pela coordenadora do programa com intuito de gerar conhecimento aos produtores e evitar o aparecimento de doenças e problemas na piscicultura. Contou com a participação de 39 pessoas.**

**Em anexo.**

**Lembrando que, a partir de 2024 a legislação proibido o transporte e comercialização de peixes oriundos da pesca, com isso, os peixes criados em tanque vão potencializar o comercio aumentando a renda dos produtores.**

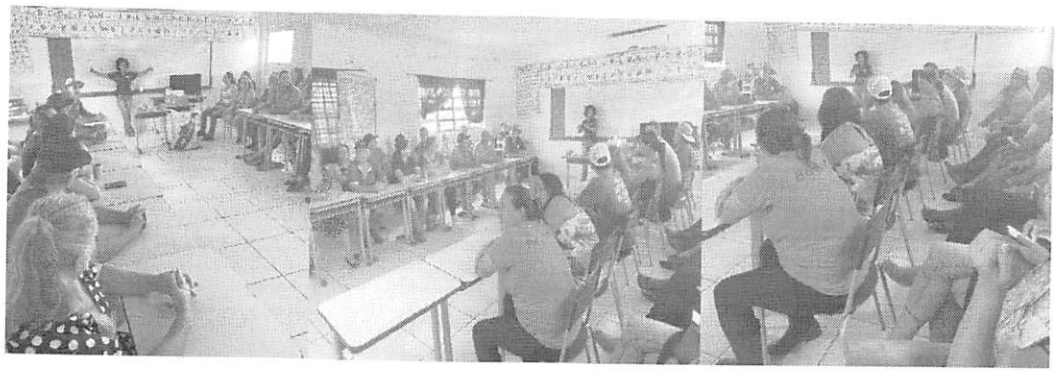

## Análise do Solo

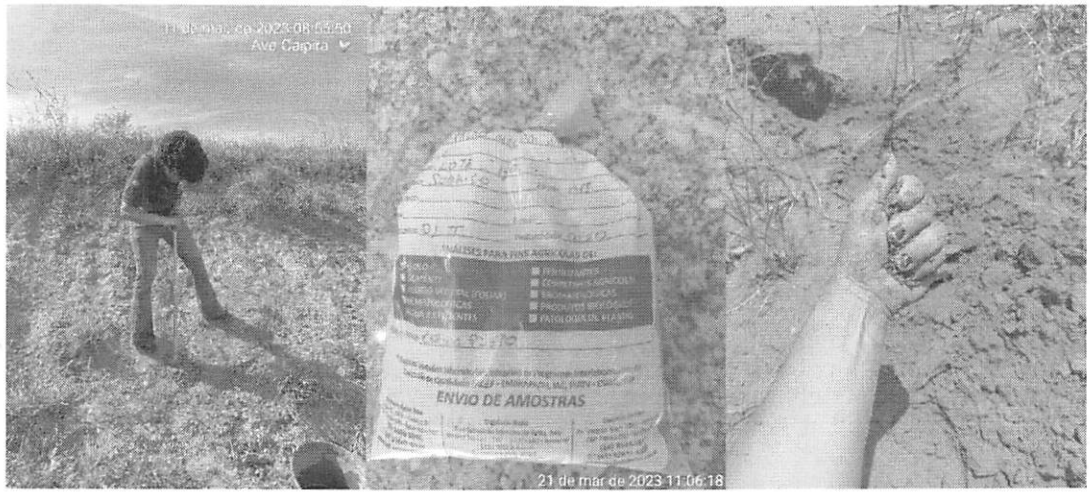


## Construção e manutenção de tanque

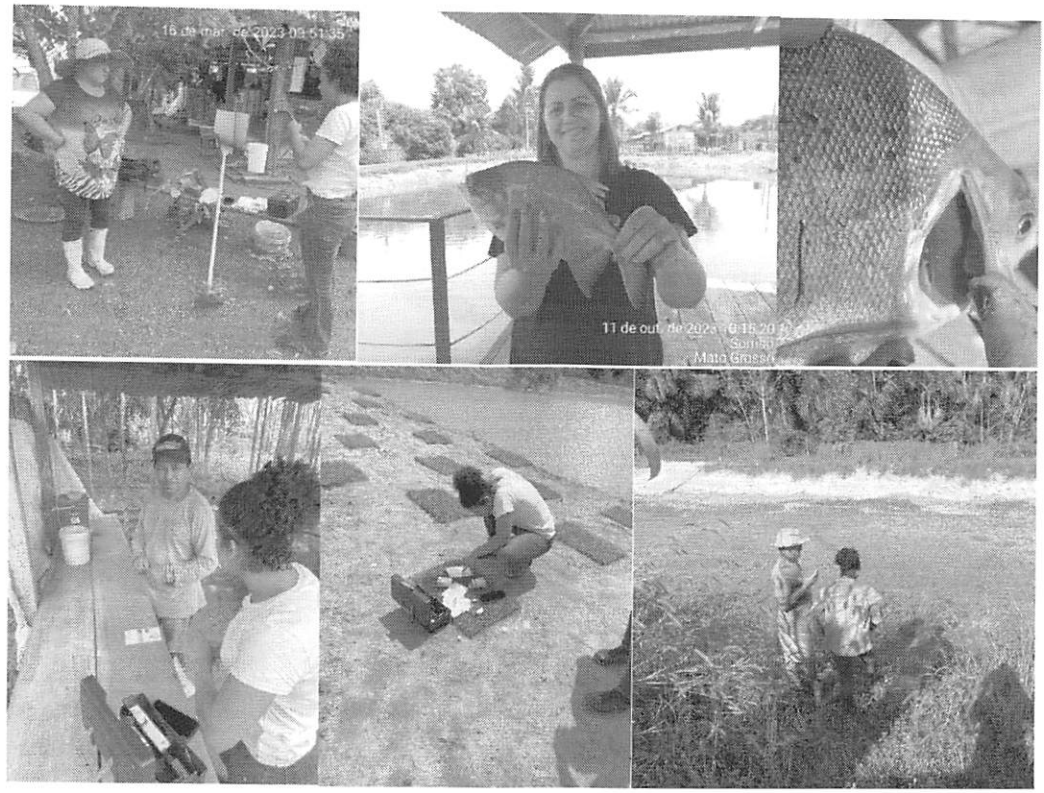


**Produtores visitados e frequência**

| | |
|---|---|
| ADENI ALVES MOREIRA BECKER DE OLIVEIRA | Osmar da Cunha |
| MARGARIDA FORTUNATO PEREIRA | Adeni Becker |
| VALDENIR SGARABOTTO | Elisangela A. S. Dias Beni |
| JOSA RODRIGUES DA CONCEIÇÃO | Rita de Cassia |
| CRISTIAN SEIDEL | Nilde Pigozzo |
| LEONIDAS BARROS PIMENTEL | Domingos da Silva Santos |
| IARA PETRY | Vitor Gomes Peçanha |
| Marinice Wansdscheer | Margarida Fortunato |

| | |
|---|---|
| Iara Lucia Petry | Osmar da Cunha |
| Marinice Wansdscheer | Franciele Marchioro |
| JOÃO DONIZETE DAS NEVES | Cristian Seidel |
| Osvaldo Milton Maculan | Nilde Pigozzo |
| Ana Catarina | Valdir Nericke |
| RITA DE CASSIA PINTO HACHIYA | Rita de Cassia |
| OSMAR ZIMMERMANN | Elisangela A. S. Dias Beni |
| Iara Petry | MARIA CUSTODIO ALMEIDA HERREIRA |
| Viviane Alves Pereira | Adeni Becker |
| Nilde camin Pegozzo | Viviane Almeida |
| Maria Queiroz | JULMAR FRANCISCO DA SILVA |
| JONIVALTER ALVES DOS SANTOS | Nilde Pigozzo |
| Marinice Wansdscheer | Maria Aparecida |
| Marinice Wansdscheer | VALDIR NERICKE |
| Santana queiroz | Helio da Cruz |
| José Ribamar Rodrigues de Araujo | Cristian Seidel |
| André Azevedo | BENEDITA QUINTINO DA SILVA |
| Soedi Vedoy Rossane | Willian dos Santos |
| JAIR RAIMUNDO | Jonivalter Alves dos Santos |
| Marinice Wansdscheer | Adeni Becker |
| Nilde Comim Pigozzo | Iara Lucia Petry |
| Elisangela Aparecida de Souza Dias Beni | Osmar da Cunha |
| Marinice Wansdscheer | ROnaldo Janks |
| ODAIR BATISTA RAIMUNDO | Valdenir Sgarabotto |
| Raimundo Nonato Alves dos Santos | Marinice Wansdscheer |
| Elisangela Aparecida de Souza Dias Beni | Osmar da Cunha |
| VALTER PEREIRA (NEGUINHO) | Viviane Almeida |
| Iara Petry | MARIA HELENA BELARDES ZIMERMANN |
| Iara Petry | Osmar da Cunha |
| Adeni Becker | Adeni Becker |
| João DOnizete | Osmar da Cunha |
| Leonadas Barros Pimentel | Viviane Almeida |
| Atilio Oliveira | João Donizete |
| Dineia de Souza | Marinice Wansdscheer |
| OSMAR GARMATZ | Viviane Almeida |

| | |
|---|---|
| Adeni Beck | Marinice Wansdscheer |
| DAniel Batista Raimundo | Vitor Peçanha |
| Marcia Aparecida Dibalde | Roberto Marchioro |
| Iara Petry | Osmar da Cunha |
| RITA DE CASSIA PINTO HACHIYA | Roberto Marchioro |
| Viviane Almeida | Marinice Wansdscheer |
| Elisangela Aparecida de Souza Dias Beni | Roberto MArchioro |
| OSVANIR SARAIVA | Osmar da Cunha |
| Aldo Toigo | Leonadas Barros Pimentel |
| ADAIR RIBEIRO DO NASCIMENTO | Maria Fortunato |
| Marcia Parecida Dibaldi | Osmar da Cunha |
| Willian Daniel dos Anjos | Roberto Marchioro |
| Marinice Wansdscheer | Veronica Lustroza |
| Expedito Germano dos Santos | Roberto Marchioro |
| JONIVALTER ALVES DOS SANTOS | Viviane Almeida |
| ALIRTON GEHLEN | JOEL FLORENTINO DAS CHAGAS |
| Marinice Wansdscheer | Valdir Nerick |
| Maria Aparecida de Oliveira | Valter Pereira (Neguinho) |
| VERONICA FREITAS LUSTROSA | Daniel Batista Raimundo |
| | Leonadas Barros Pimentel |
| MARIA HELENA BELARDES ZIMERMANN | Iara Lucia Petry |
| Pedro Abraão | Viviane Almeida |
| Terezinha de Souza Freitas | Marinice Wansdscheer |
| Osmar da Cunha | Reginaldo Francisco Padilha |
| Marinice Wansdscheer | Leonadas Barros Pimentel |
| Viviane Almeida | CLAUDINEIA SILVA E SILVA |
| ANEZIO CARMEN DOS REIS | MARIA HELENA BELARDES ZIMERMANN |
| Pedro Abraão | JONIVALTER ALVES DOS SANTOS |
| MARIA ZIMERMANN | IARA PETRY |
| Sidnei | LEONIDAS BARROS PIMENTEL |
| MARIA ZIMERMANN | Adeni Becker |
| Viviane Almeida | Viviane Almeida |
| Valdenir Sgarabotto | CRISTIAN SEIDEL |
| Adeni Becker | Nilde Pigozzo |
| VALTER PEREIRA | Marinice Wansdscheer |

| | |
|---|---|
| ODAIR BATISTA RAIMUNDO | Osmar da Cunha |
| FRANCIELE MARCHIORO | Margarida Fortunato |
| Iara Lucia Petry | Iara Petry |
| Marinice Wansdscheer | Valdenir Sgarabotto |
| Sidenei Alves de Araujo | Dineia de Souza Costa |
| ANEZIO CARMEN DOS REIS | Eliane Hirch Batista |
| JONIVALTER ALVES DOS SANTOS | OSMAR GARMATZ |
| Osmar da Cunha | ALIRTON GEHLEN |
| MARIA ZIMERMANN | Helio da Cruz |
| JOÃO DONIZETE DAS NEVES | Veronica Freitas Lustroza |
| JOEL FLORENTINO DAS CHAGAS | JOEL FLORENTINO DAS CHAGAS |
| Veronica Lustroza | Joao Donizete |
| Leonadas Barros Pimentel | VALTER PEREIRA |
| Pedro Abraão | DAnir Dallacort Bordin |
| Benedita Quintino | |
| OSMAR GARMATZ | |
| Osmar da Cunha | |
| CLAUDIO REINALDO DUNQUE | |
| Nilde Pigozzo | |
| Osmar da cunha | |
| Viviane Almeida | |
| Eliane Hirch Batista | |
| Iara Lucia Petry | |
| Adeni Becker | |
| Marinice | |
| Leonilda Luciana Estruzani da Silva | |
| DINEIA DE SOUSA COSTA | |
| JOEL FLORENTINO DAS CHAGAS | |
| Valdenir Sgarabotto | |
| JOÃO DONIZETE DAS NEVES | |

**Relatório desenvolvido pela coordenadora do programa Mais Peixe, Zootecnista Martinha de Souza Leal.**

# PATRULHA MECANIZADA

**Objetivo do programa Lei Municipal N¨ 100/2017**

A Patrulha Mecanizada, vinculada á Secretaria Municipal da Agricultura e Meio Ambiente, que consiste em um conjunto de máquinas e implementos agrícolas voltadas ao atendimento dos produtores rurais do Município de Sorriso, preferencialmente os mini e pequenos produtores rurais, caracterizados como praticantes da Agricultura Familiar, e em atividades escolares pedagógicas nos estabelecimentos de ensino municipal destinados a produção de hortaliças e frutas e recuperação manutenção de áreas verdes urbanas municipais.

**Marcos do programa**

| **Ações** | **Atividades desenvolvidas** | **Resultado** |
|---|---|---|
| Preparação de área a ser cultivada | Serviços de Grade Aradora, Grade Niveladora, Canteiros, Roçagem, Pulverização, Plantio de milho para Silagem, Semeadura de semente, adubo e calcário. | **Atendimentos aos Produtores do Jonas Pinheiro.** |
| Funcionamentos Horas máquinas | Serviços realizados somente com solicitações de horas, com um custo de R$ 52,00 a hora. | **Ao total são 3.940 horas maquinas.** |

**AÇÕES REALIZADAS DE 01 DE JANEIRO DE 2023 ATÉ 04 DE DEZEMBRO DE 2023.**

| |
|---|
| Trator de Grade Aradora: 1.300 HRS. |
| Trator de Grade Niveladora: 650 HRS. |
| Plantio de Milho: 60 HRS. |
| Plantio de Milheto: 28 HRS. |
| Silagem de Milho: 240 HRS. |
| Serviço de Retroescavadeira: 600 HRS. |
| Riscador ( Plantio de Cana,Mandioca,Mudas): 80 HRS. |
| Espalhamento de Compostagem ( Adubo): 90 HRS. |
| Covas ( Plantio de Banana, Frutas): 50 HRS. |
| Encanteiramento ( Hortaliças): 150 HRS. |
| Roçagem: 200 HRS. |
| Pulverização (Veneno, Adubo,Foliar): 500 HRS. |

# Fotos

4 de out. de 2023 06:22:52
Patrulha Mecanizada

28 de nov. de 2023 05:58:54
Patrulha Mecanizada

4 de out. de 2023 09:55:01
Patrulha Mecanizada

29 de nov. de 2023 10:24:42
Patrulha Mecanizada

26 de set. de 2023 06:00:14
Patrulha Mecanizada

2 de out. de 2023 16:44:13
Patrulha Mecanizada

28 de nov. de 2023 06:07:49
Patrulha Mecanizada

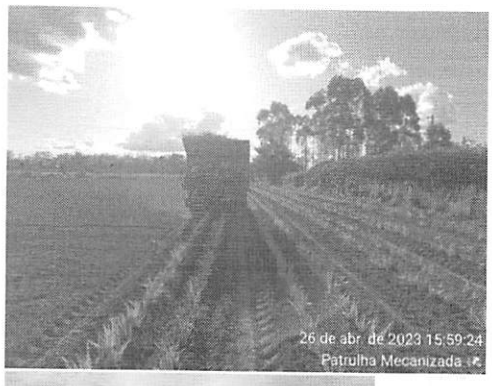
26 de abr. de 2023 15:59:24
Patrulha Mecanizada

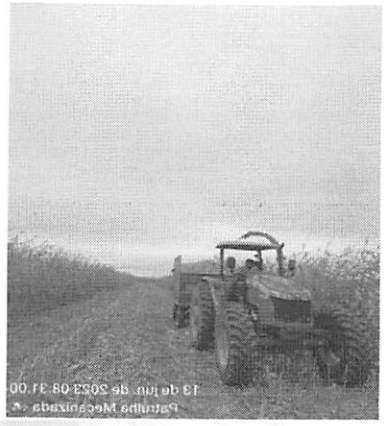

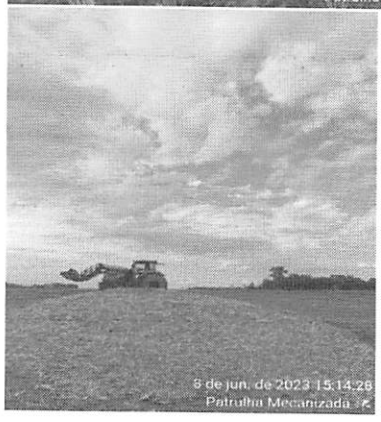
8 de jun. de 2023 15:14:26
Patrulha Mecanizada

27 de jan. de 2023 14:51:40
Patrulha Mecanizada

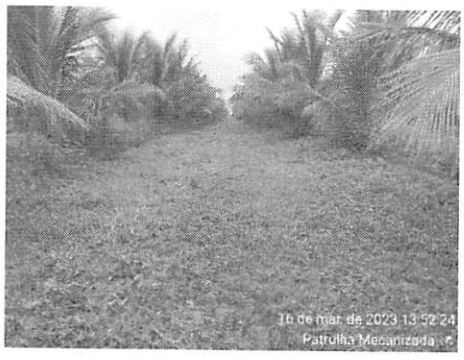
16 de mar. de 2023 13:52:24
Patrulha Mecanizada

2 de fev. de 2023 16:59:15
Patrulha Mecanizada

8 de mai. de 2023 09:47:30
Patrulha Mecanizada

7 de nov. de 2023 08:04:31
Patrulha Mecanizada

6 de mai. de 2023 12:15:35
Patrulha Mecanizada

26 de set. de 2023 05:55:3
Patrulha Mecanizada

# RELATORIO DE SERVIÇO PRESTADO DO PROGRAMA VITAMEL MAIS

Dados de serviços prestado do Programa Vitamel Mais, desde 05 de janeiro a 31 de outubro de 2023

O Programa Vitamel tem como objetivo incentivar os produtores a criar abelhas, produzir mel, própolis, e outros subprodutos, fortalecendo a apicultura como atividade econômica sustentável, preservando o meio ambiente e priorizando a agricultura familiar formando parcerias com o Agronegócio no Município de Sorriso, Estado de Mato Grosso, conforme LEI MUNICIPAL Nº 2.981, DE 23/09/2019.

**Serviços:**

- Estudo do local para futura instalação de apiário (mapa apícula);

- Construção de apiários;

- Manejo em colmeias;

- Resgate, captura e remoção de abelhas (urbano e rural);

- Assistência técnica em apicultura do básico ao avançado, dia de campo e elaboração de cursos e palestras.

Atualmente o programa Vitamel atende cerca de 57 apicultores distribuídos ao longo do Assentamento Jonas Pinheiro, Cinturão Verde, Projeto Casulo, distrito de Primavera e, em outras propriedades privadas do Município.

Foram realizadas 288 prestações de serviços, sendo 184 atendimentos e 104 serviços internos (palestras, eventos, apoio). As visitas são feitas mensalmente e, dependendo a necessidade, é realizado o retorno na propriedade até que o problema seja sanado.

No dia 07/07 foi realizado 1º Encontro de Apicultura, no Centro de Eventos Farroupilha, intuito do evento teve com a finalidade de atender as demandas dos apicultores mais experientes e, também aquelas pessoas que estejam interessadas em ingressar ou conhecer um pouco mais dessa promissora atividade de gerar conhecimento aos produtores. Contou com a participação de 88 pessoas, sendo elas locais e proximidade Nova Ubiratã, Lucas do Rio Verde, Ipiranga do Norte, entre outros municípios.

Em anexo.

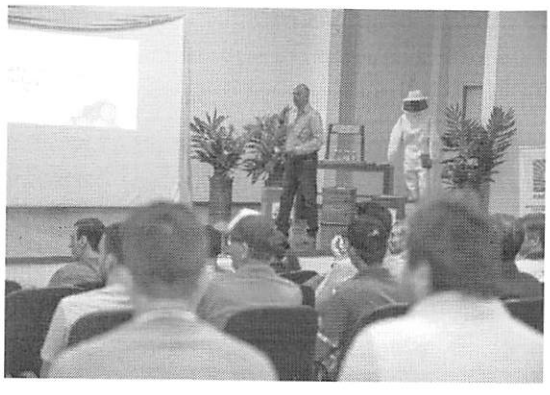

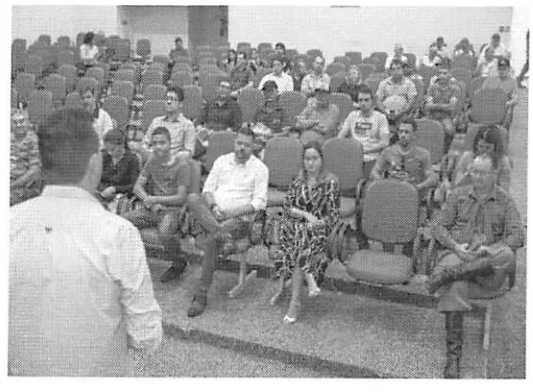

## Construção de apiários

## Manejo em colmeias

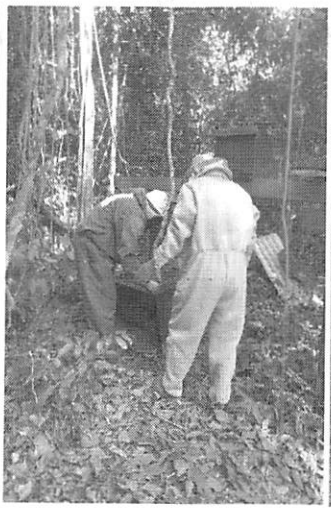

## Resgate, captura e remoção de abelhas

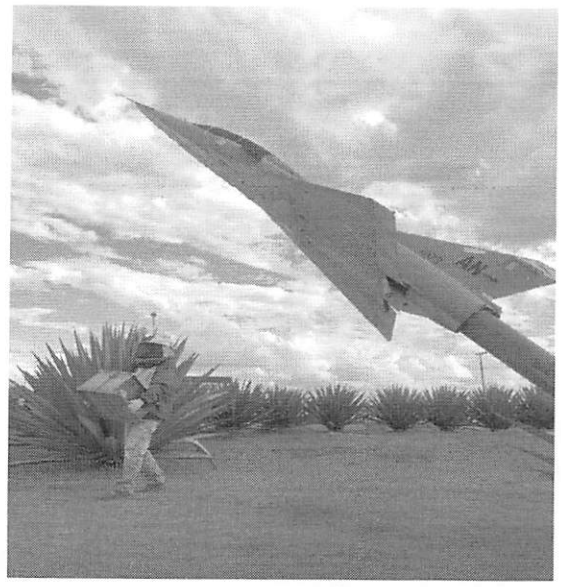

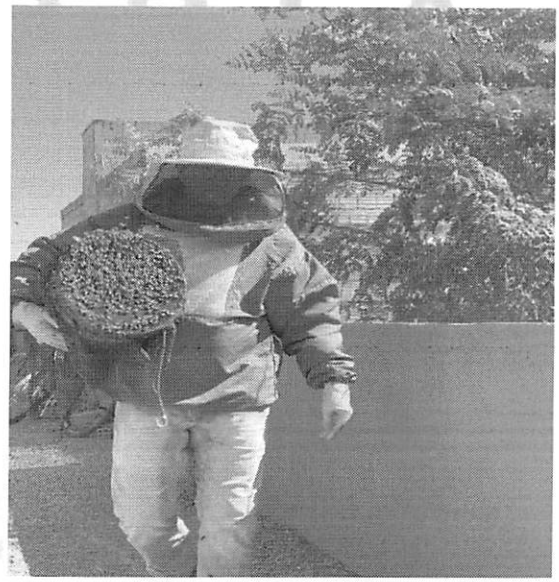

## Assistência no geral

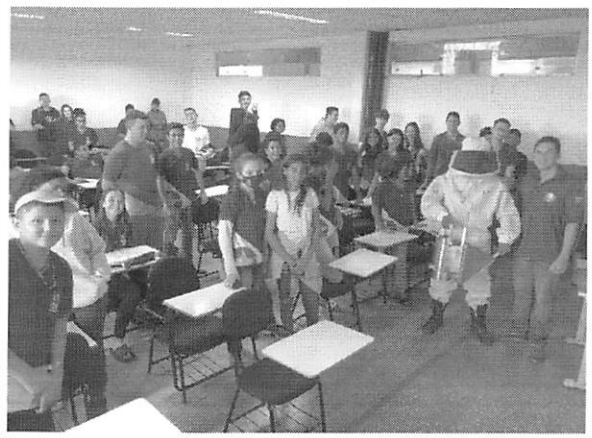

**Produtores cadastrados ao programa**

| | | |
|---|---|---|
| **AREA RURAL/CINTURÃO VERDE** | | |
| 1 | RODRIGO | Faz. Rodeio MT 242 |
| 2 | MARCOS | Sítio Fulô |
| 3 | ZAURI | BR 163 - Sentido Sinop |
| 4 | JAIR | Faz. |
| 5 | ADEMIR BINOTO | Industrial |
| 6 | NIVANI | Industrial |
| 7 | ODILA | Sítio Dallavechia - Linha Navegantes |
| 8 | DEBORA | Faz. Shevisk - BR 163 |
| 9 | DARCI NICARETTA | Faz. |
| 10 | GOLMINE | Abatedouro |
| 11 | WALTER NERICKE | BR 163 - Sentido Lucas |
| 12 | VALMIR NERICKE | Linha Celeste |
| 13 | VALDIR NERICKE | Linha Celeste |
| 14 | LEONIDES | Faz. Siriema |
| 15 | NIKI | Faz. Daroit |
| 16 | ANDERSON | Faz. Daroit II |
| 17 | HÉLIO | Faz. - BR 163 Sentido Lucas |
| 18 | MORAES | Comunidade Tropical |
| 19 | BARROS | Cond. Vale do Tele P. |
| 20 | ELIZANE | Sítio Por do Sol -Linha Navegantes |
| **COMUNIDADE PROJETO CASULO** | | |
| 21 | NOEL/CELINA | Sítio 08 |
| 22 | NILDES | Sítio 20 |
| 23 | ORIDIO/MARIA | Sítio 24 |
| **DISTRITO DE PRIMAVERA** | | |
| 24 | FRANCO | Faz. |
| 25 | MARCIO | Faz. |
| **DISTRITO BOA ESPERANÇA** | | |
| 26 | CLASIR | Sítio |
| **ASSENTAMENTO JONAS PINHEIROS** | | |
| 27 | ALCIR | Sítio 13 |
| 28 | SILVEIRA | Sítio 28 |
| 29 | SONIA | Sítio 62 |
| 30 | ORESTE | Sítio 63 |
| 31 | VALDENIR | Sítio 67 |
| 32 | CICERO | Sítio 78 |
| 33 | ANTONIO/MARCIA | Sítio 79 |
| 34 | WILSON | Sítio 108 |
| 35 | ADELAIDE | Sítio 111 |
| 36 | ELIAS/LUCIMAR | Sítio 141 |
| 37 | JOSE RIBAMAR | Sítio 150 |

| | | |
|---|---|---|
| 38 | MARCIO/SULA | Sítio 152 |
| 39 | JOÃO DONIZETTI | Sítio 157 |
| 40 | JOVANEA | Sítio 158 |
| 41 | VALTER | Sítio 163 |
| 42 | MARCIO | Sítio 164 |
| 43 | IARA | Sítio 168 |
| 44 | ROSALVE | Sítio 173 |
| 45 | DANIR | Sítio 187 |
| 46 | CELITO | Sítio 192 |
| 47 | ODAIR | Sítio 200 |
| 48 | ROBERTO | Sítio 203 |
| 49 | JOSETE | Sítio 214 |
| 50 | ALEX | Sítio 215 |
| 51 | LUIZ ADAILTON | Sítio 218 |
| 52 | OCIMAR | Sítio 235 |
| 53 | WILLIAN RUARO | Sítio 241 |
| 54 | MARCIA | Sítio 243 |
| 55 | JOSÉ DOMINGOS | Sítio 204 |
| 56 | JANIO | Sítio 04 |
| 57 | RONNE | Sítio 220 |

Relatório desenvolvido pelo coordenador do programa Vitamel Mais, Téc. em Apicultura Niki Nelson Lima Antonietti.

## Feiras do Produtor Rural / Feira Livre

Feira CENTRAL (Bombeiros) – 70 feirantes / Média R$ 75.000,00 / dia

Programa Verdinho (Crianças trocam na escola recicláveis por "verdinhos"

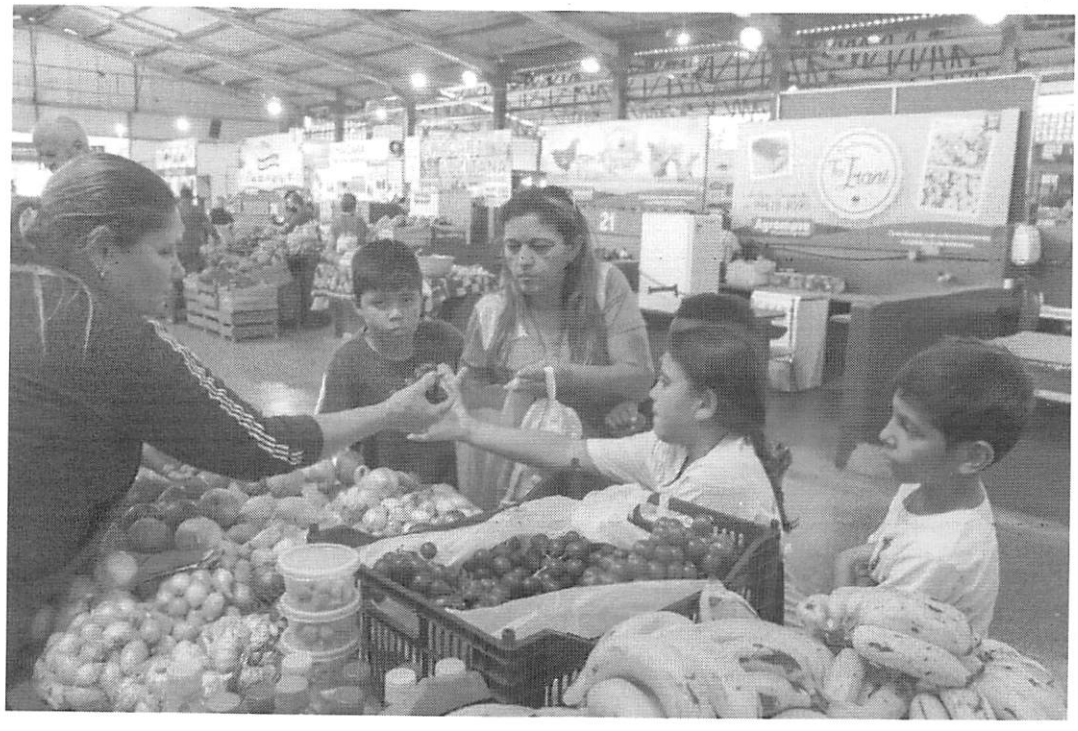

## Feira Bairro São Domingos

Feira CENTRAL (Bombeiros) – 110 feirantes / Média de R$ 110.000,00 (dia)

Programa Verdinho (Crianças trocam na escola recicláveis por "verdinhos"

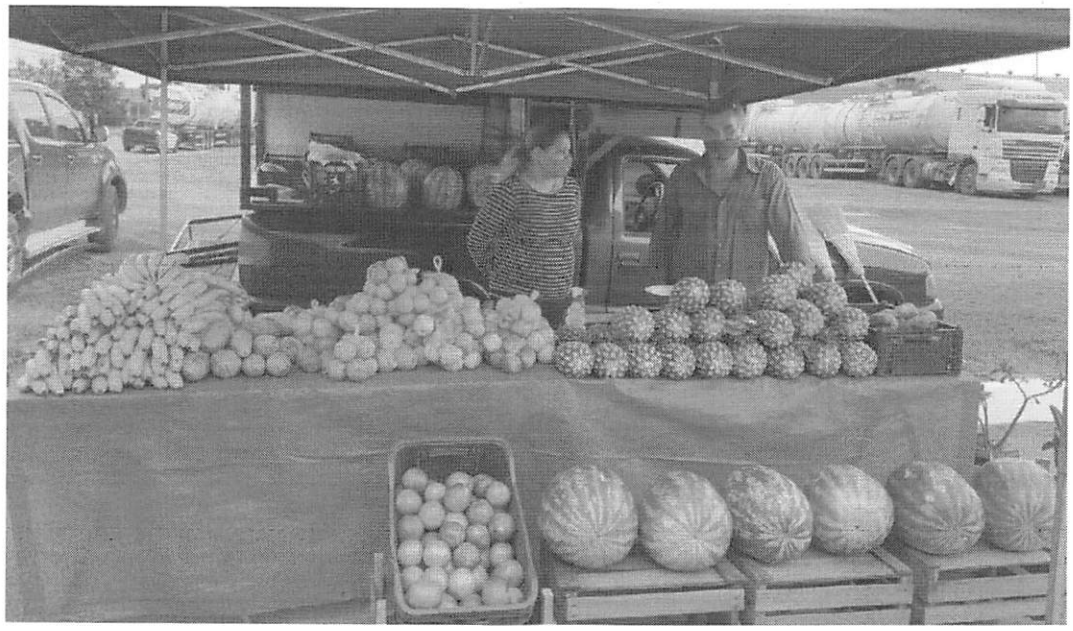

## Feira do Bela Vista

A feira possui 18 feirantes, opera nas quintas e sábados

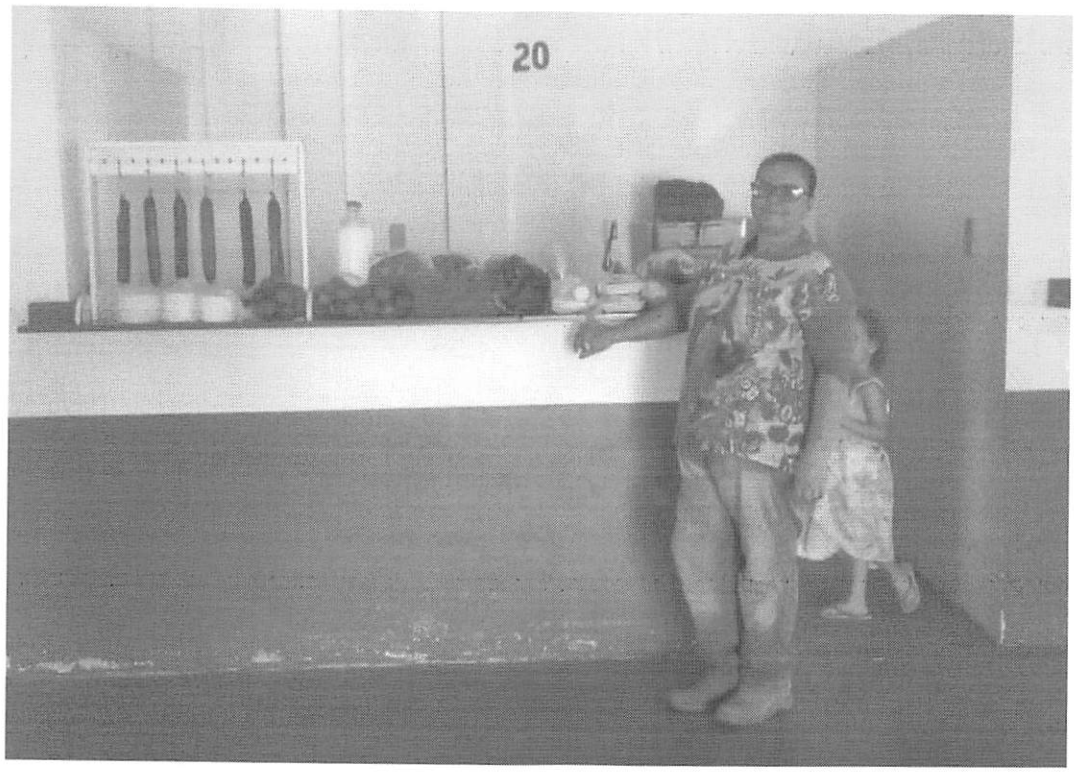

# PROGRAMA AVE CAIPIRA - ANO 2023

## MISSÃO

Fomentar, atender e viabilizar a cadeia produtiva da avicultura familiar. Tornando viável e rentável a atividade, desde a produção até a entrega do produto pronto para comercialização, combatendo a clandestinidade.

## VALORES

Honestidade, profissionalismo, comprometimento, responsabilidade e qualidade.

## PROPÓSITO

Fornecer assistência técnica de qualidade e de forma profissional ao agricultor familiar para produção de aves de qualidade, que serão abatidas e entregues em forma de produto final e certificado, garantindo a sanidade e qualidade do produto para comercialização.

## PRINCIPAIS OBJETIVOS

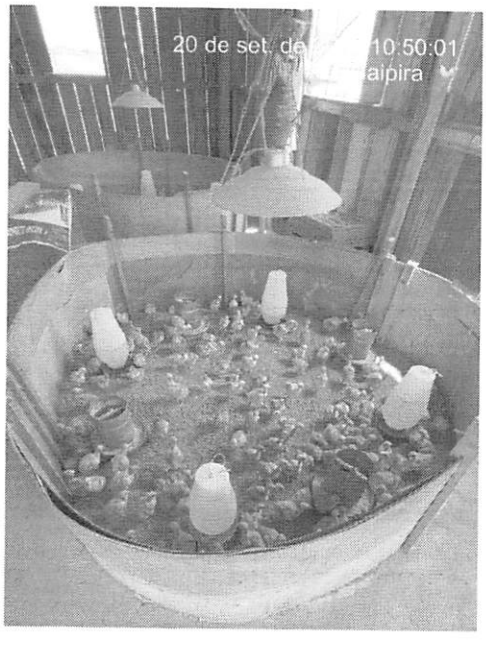


objetivo 1

Fomentar a criação das aves "porteira pra dentro", com responsabilidade e acompanhamento técnico.

objetivo 2

Realizar a industrialização das aves produzidas pela agricultura familiar, com responsabilidade, certificando a qualidade e a sanidade do produto para comercialização, combatendo a clandestinidade.

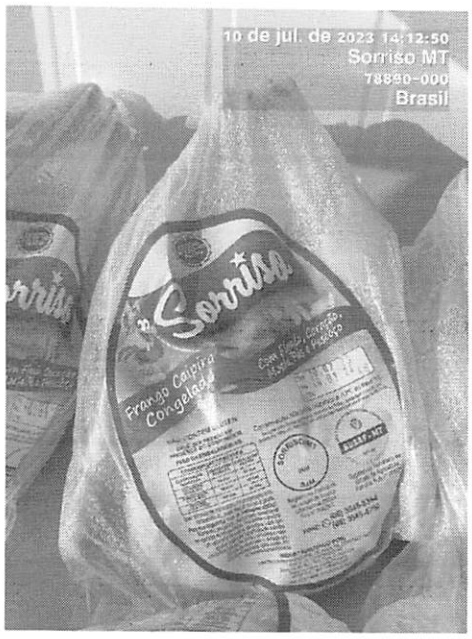


objetivo 3

Promover ao produtor a rentabilidade, trazendo lucro a família, por meio dos serviços prestados.

**PRODUTOS E SERVIÇOS**

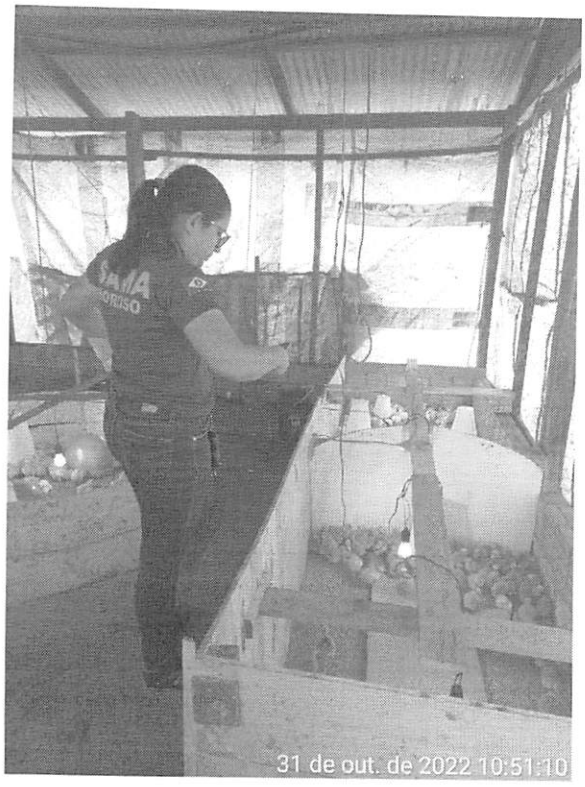


Assistência técnica no campo, diretamente ao produtor familiar, por meio de profissional médico veterinário que acompanha os lotes de produção desde o alojamento até o encaminhamento para o abatedouro.

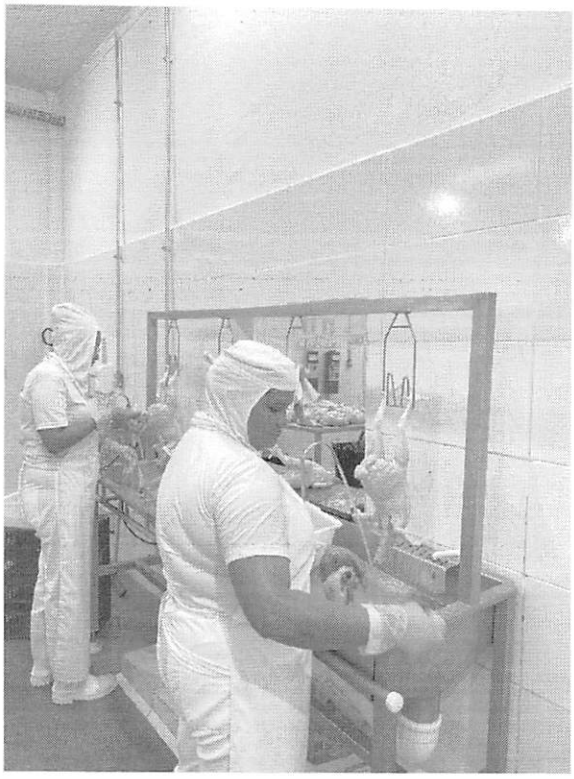

Industrialização das aves produzidas no campo, por meio da prestação de serviço de abate das mesmas, realizada pela equipe técnica composta por Médica veterinária Responsável Técnica e também Médica veterinária Fiscal de Abate, além da equipe de 11 colaboradores. Certificação e entrega ao produtor, dos produtos embalados e congelados, com selo SUSAF, possibilitando comercialização no território estadual.

Realização de palestras técnico informativas, orientativas, Dias de campo, troca de informações e experiências, voltadas ao público interessado na criação de frangos para abater e comercializar de forma legalizada seu produto.

## Dados do Programa

### SERVIÇO DE ASSISTÊNCIA TÉCNICA - CAMPO

Quantidade de Visitas realizadas no Campo: 220
Quantidade e Produtores assistidos: 22 - 14
Quantidade de Aves acompanhadas no Campo: 20.460 aves
Quantidade de Aves acompanhadas e Abatidas: 8.135 aves
Quantidades de Aves acompanhadas ainda alojadas: 6.450 aves
Quantidade de Aves acompanhadas e Não abatidas ("clandestinizadas"): 4.075 aves

### SERVIÇO DO ABATEDOURO MUNICIPAL DE AVES DE SORRISO

Quantidade de Aves abatidas: 14.095 aves
Quantidade de Condenações: 1.891 aves
Quantidade de Aves para comercializar: 11.986 aves
Quantidade de kg produzidos: 25.440,66 kg
Quantidade de Abates realizados: 65 abates

| 2023 | N* aves alojadas | N* aves abatidas | N* aves para abater | N* aves Clandestinas |
|---|---|---|---|---|
| Valmir Nerike | 2300 | 948 | 1000 | 352 |

| | | | | |
|---|---|---|---|---|
| Valmir Tomé | 200 | 150 | 50 | 0 |
| Leonidas Pimentel | 2550 | 961 | 1150 | 439 |
| Julmar Francisco | 600 | 239 | 300 | 61 |
| Maria Herreira | 300 | 100 | 0 | 200 |
| Margarida Fortunato | 50 | 0 | 0 | 50 |
| Josa Rodrigues | 1300 | 707 | 300 | 293 |
| Iara Lucia | 2000 | 82 | 0 | 118 |
| Joivalter Alves | 1410 | 497 | 400 | 513 |
| Cristian Seidel | 1050 | 720 | 300 | 30 |
| Claudineia Silva | 250 | 209 | 0 | 41 |
| Angela Moreira | 900 | 267 | 600 | 33 |
| Andre Gamla | 1500 | 1350 | 0 | 150 |
| Benedita Quintino | 1600 | 660 | 850 | 90 |
| Zauri | 200 | 0 | 200 | 0 |
| Joao Dias | 1000 | 350 | 0 | 650 |
| Francielle Andrade | 1000 | 895 | 0 | 105 |
| Nalza Olimpiio | 800 | 0 | 0 | 800 |
| Gutembergue Oliveira | 1000 | 0 | 1000 | 0 |
| Saulo da Silva | 300 | 0 | 300 | 0 |
| Maria Helena | 150 | 0 | 0 | 150 |
| Surdi | 4066 | 4066 | 0 | 0 |
| | | | | |
| total | 24526 | 12201 | 6450 | 4075 |

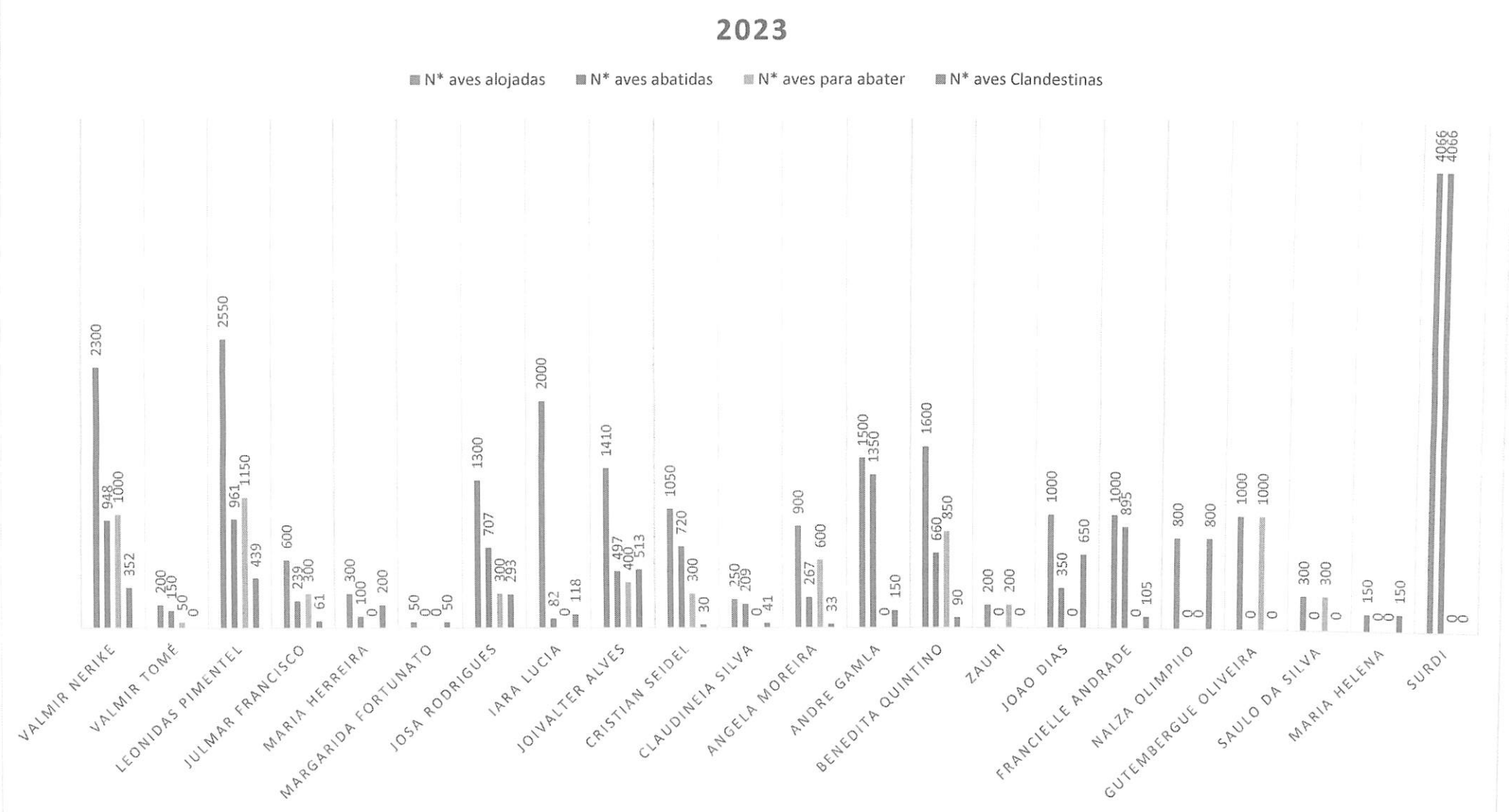


| 2023 | jan | fev | mar | abr | mai | jun | jul | ago | set | out |
|---|---|---|---|---|---|---|---|---|---|---|
| quantidade de produtores ativos | 8 | 7 | 12 | 13 | 10 | 10 | 8 | 13 | 14 | 14 |

| | | | | | | | | | | |
|---|---|---|---|---|---|---|---|---|---|---|
| quantidade de visitas a campo | 17 | 17 | 26 | 22 | 22 | 21 | 22 | 23 | 23 | 27 |
| quantidade de produtores que abateram | 2 | 0 | 4 | 4 | 8 | 7 | 5 | 5 | 0 | 7 |
| quantidade de aves assistidas e abatidas | 295 | 0 | 936 | 965 | 3203 | 3197 | 1869 | 1120 | 1712 | 798 |
| quantidade de abates realizados | 2 | 0 | 7 | 5 | 14 | 14 | 9 | 6 | 12 | 8 |
| quantidade de aves entregues prontas para comercialização | 267 | 0 | 865 | 886 | 2583 | 2148 | 1762 | 1055 | 1650 | 770 |
| quantidade de aves condenadas (total/parcial) | 28 | 0 | 75 | 79 | 663 | 795 | 93 | 68 | 62 | 28 |
| média de kg/ave/mês abatida | 2,525 | 0 | 2,525 | 3,142 | 1,934 | 2,075 | 2,657 | 3,013 | 2,68 | 2,118 |
| quantidade de kg/mês produzidos para comercialização | 722,15 | 0 | 2636,1 | 1725,14 | 5417,13 | 4950,95 | 4965,93 | 3377,57 | 4441 | 1645,69 |
| média de valor gerado/comercializado/mês no mercado | R$ 12.276,55 | R$ - | R$ 44.813,70 | R$ 29.327,38 | R$ 92.091,21 | R$ 84.166,15 | R$ 84.420,81 | R$ 57.418,69 | R$ 75.497,00 | R$ 27.976,73 |

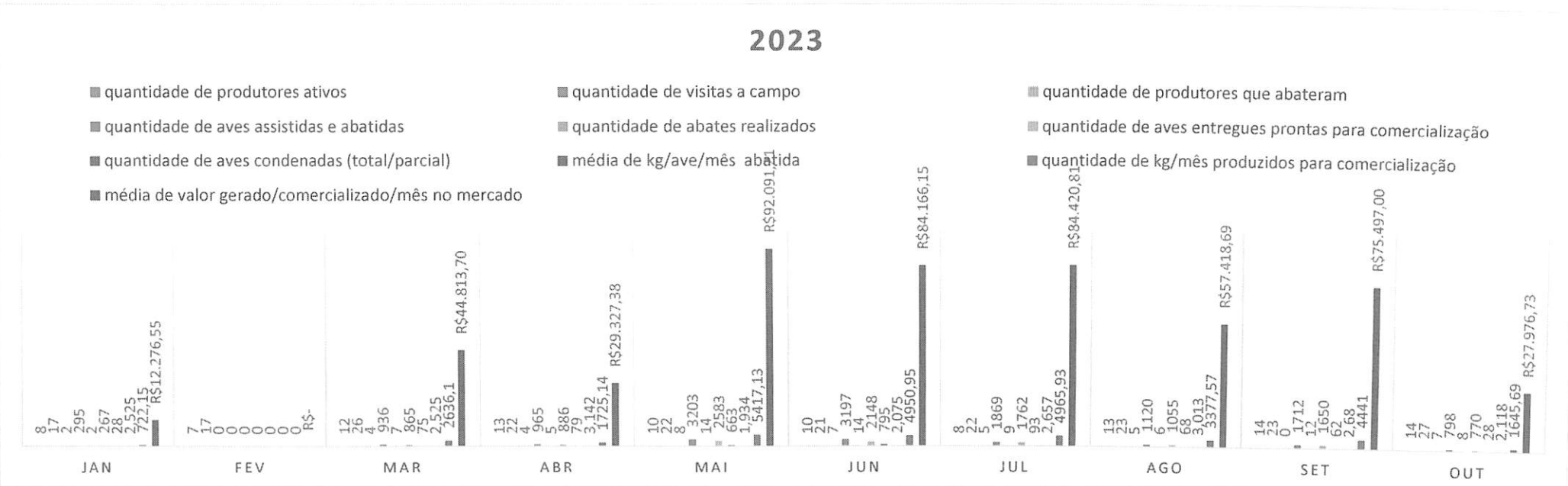


| | 2023 | Coluna1 |
|---|---|---|
| n* de produtores assistidos | | 22 |
| n* de produtores ativos | | 14 |

| | |
|---|---|
| n* de aves alojadas | 20460 |
| n* de aves abatidas | 8135 |
| n* de aves para abater em nov23 a 24 | 6450 |
| n* de aves "clandestinizadas" | 4075 |

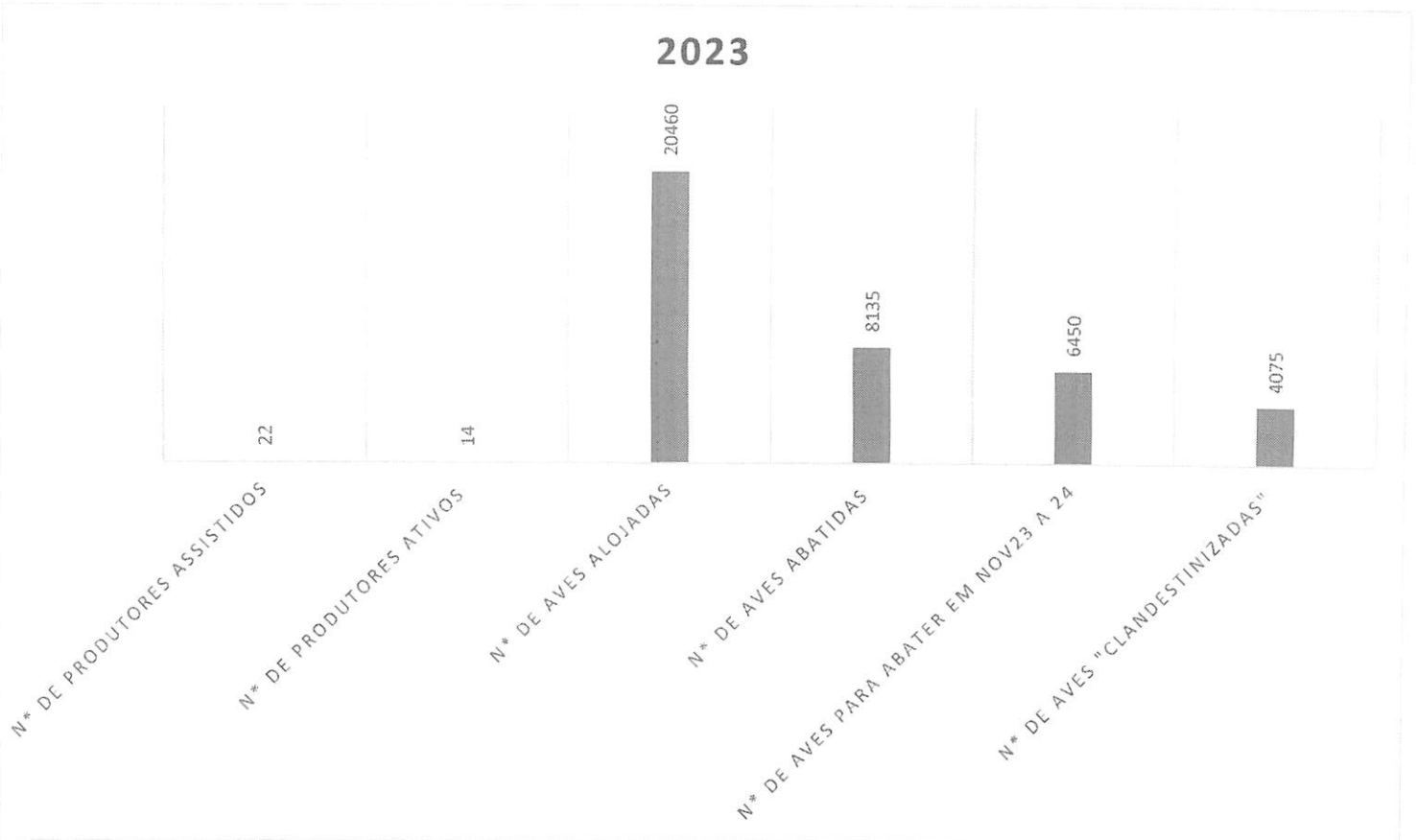

**PRINCIPAIS DESAFIOS**

Manutenção com agilidade da infraestrutura - licitação.

Constância na quantidade de produtores/ produção.

Formação de Equipe de colaboradores.

# Equipe Técnica

## Médicas Veterinárias

Marianna Pinto Sartori

Chefe de Departamento

Responsável pelo projeto de Reforma e Ampliação do Abatedouro

Mariana Rebouças

Fiscal de Abate SIM/SORRISO

Keila Magalhães

Coordenadora do Programa Ave Caipira

Coordenadora do SIM/SORRISO

Tatiane Mezzalira

Responsável Técnica do Abatedouro