OFÍCIO GAPRE N° 416/2023.

Sorriso/MT, 12 de dezembro de 2023.

Excelentíssimo Senhor Presidente, Senhores (as) Vereadores (as),

É com muita satisfação que me reporto a Vossa Excelência, a fim de responder os requerimentos e as indicações aprovadas pelos vereadores que compõem o nosso parlamento municipal na 36ª Sessão Ordinária de 2023.

Como forma de centralizarmos a distribuição e respostas da Prefeitura Municipal de Sorriso, tanto do Prefeito como dos Secretários requeridos, vamos encaminhar respostas de todos os Secretários neste documento assinado por mim, Prefeito, conforme segue:

INDICAÇÃO Nº 1007/2023 – Autoria: Acácio Ambrosini e vereadores abaixo assinados - Indicamos instalação de câmeras digitais de monitoramento na rotária localizada no cruzamento da Av. Noêmia Tonello Dalmolin com a Rodovia Geraldo Francisco Cella – MT 242, em frente ao Condomínio Maya Residencial, no Município de Sorriso/MT.

Informamos aos nobres vereadores que a resposta da indicação está contida no oficio nº 933/2023 da Secretaria Municipal Segurança Pública, Trânsito e Defesa Civil.

INDICAÇÃO Nº 1008/2023 – Autoria: Mauricio Gomes - Indico a realização de palestra para homens, com médico especialista na saúde do homem - médico urologista e andrologista.

Informamos ao nobre vereador que a resposta da indicação está contida no oficio nº 4.011/2023 da Secretaria Municipal de Saúde e Saneamento.

INDICAÇÃO Nº 1009/2023 – Autoria: Damiani e vereadores abaixo assinados -Indicamos a instalação de um redutor de velocidade na Rua Turmalinas, na altura do número 2014, Bairro São Mateus, Município de Sorriso/MT.

Informamos aos nobres vereadores que a resposta da indicação está contida no oficio nº 933/2023 da Secretaria Municipal Segurança Pública, Trânsito e Defesa Civil.

INDICAÇÃO Nº 1010/2023 – Autoria: Damiani e vereadores abaixo assinados - Indicamos que seja realizada a coleta de material de exames no domicílio dos pacientes acamados, usuários da rede de saúde pública municipal de Sorriso/MT.

Informamos aos nobres vereadores que a resposta da indicação está contida no oficio nº 3.762/2023 da Secretaria Municipal de Saúde e Saneamento.

Câmara Municipal de Sorriso - MT
PROT Nº 4981/2023
RECEBI EM
12 DEZ. 2023
As 11:06

Prefeitura Municipal de Sorriso
Este documento foi assinado digitalmente por ARI GENEZIO LAFIN (CPF 411.319.161-15), em 12/12/2023 - 10:25, e pode ser validado pelo QR Code ao lado e ou pelo link: https://sign.sorriso.mt.gov.br/documento/documentoAssinado/4378. Folha 1 de 4

INDICAÇÃO Nº 1012/2023 – Autoria: Damiani e vereadores abaixo assinados - Indicamos a realização de mutirão de exames de ressonância magnética e tomografia, para atender os usuários da rede de saúde pública municipal.

Informamos aos nobres vereadores que a resposta da indicação está contida no oficio nº 0848/2023 da Secretaria Municipal de Saúde e Saneamento.

INDICAÇÃO Nº 1013/2023 – Autoria: Zé da Pantanal - Indico a construção de dois salões, com a instalação de play parks municipal, sendo um na região central e um na região leste, para atenderem crianças de 0 a 12 anos, no município de Sorriso-MT.

Informamos ao nobre vereador que a resposta da indicação está contida no oficio nº 1.345/2023 da Secretaria Municipal de Esporte e Lazer.

INDICAÇÃO Nº 1015/2023 – Autoria: Mauricio Gomes - Indico a implantação de um projeto mesa educacional que auxilia estudantes de Sorriso em leitura e matemática, no Município de Sorriso-MT.

Informamos ao nobre vereador que a resposta da indicação está contida no oficio nº 2.106/2023 da Secretaria Municipal de Educação.

INDICAÇÃO Nº 1016/2023 – Autoria: Iago Mella e vereadores abaixo assinados - Indicamos a implantação de Programa de Primeiros Socorros em toda Rede de Ensino Pública e Privada do município de Sorriso-MT.

Informamos aos nobres vereadores que a resposta da indicação está contida no oficio nº 2.106/2023 da Secretaria Municipal de Educação.

INDICAÇÃO Nº 1017/2023 – Autoria: Iago Mella e vereadores abaixo assinados. - Indicamos a implantação de um Centro Cirúrgico para atender o Canil Municipal.

Informamos aos nobres vereadores que a resposta da indicação está contida no oficio nº 470/2023 da Secretaria Municipal de Agricultura, Meio Ambiente, Ciência e Tecnologia.

INDICAÇÃO Nº 1020/2023 – Autoria: Wanderley Paulo - Indico a reforma da quadra de esportes da Escola Municipal Aureliano Pereira da Silva no município de Sorriso/MT.

Informamos ao nobre vereador que a resposta da indicação está contida no oficio nº 2.106/2023 da Secretaria Municipal de Educação.

INDICAÇÃO Nº 1021/2023 – Autoria: Jane Delalibera. - Indico a instalação de redutor de velocidade na Avenida Blumenau, nas proximidades da Rua Vinícius de Moraes, no município de Sorriso.

Informamos a nobre vereadora que a resposta da indicação está contida no oficio nº 933/2023 da Secretaria Municipal Segurança Pública, Trânsito e Defesa Civil.

INDICAÇÃO Nº 1022/2023 – Autoria: Jane Delalibera - Indico a instalação de redutores de velocidade na Avenida Paulista, em pontos diversos, no Bairro Reserva Jardim, no município de Sorriso.

Prefeitura Municipal de Sorriso
Este documento foi assinado digitalmente por ARI GENEZIO LAFIN (CPF 411.319.161-15), em 12/12/2023 - 10:25, e pode ser validado pelo QR Code ao lado e ou pelo link: https://sign.sorriso.mt.gov.br/documento/documentoAssinado/4378. Folha 2 de 4

Informamos a nobre vereadora que a resposta da indicação está contida no oficio nº 933/2023 da Secretaria Municipal Segurança Pública, Trânsito e Defesa Civil.

INDICAÇÃO Nº 1023/2023 – Autoria: Jane Delalibera - Indico a implantação de Laboratório de Ciências na Escola Municipal Caravágio, no município de Sorriso.

Informamos a nobre vereadora que a resposta da indicação está contida no oficio nº 2.106/2023 da Secretaria Municipal de Educação.

INDICAÇÃO Nº 1024/2023 – Autoria: Wanderley Paulo e vereadores abaixo assinados - Indicamos a instalação de banheiros públicos na praça do bairro Jardim Aurora, no Município de Sorriso-MT.

Informamos aos nobres vereadores que a resposta da indicação está contida no oficio nº 1.345/2023 da Secretaria Municipal de Esporte e Lazer.

INDICAÇÃO Nº 1025/2023 – Autoria: Wanderley Paulo - Indico a implantação de um Programa de Fisioterapia Domiciliar, para reabilitação de pessoas em casa, no município de Sorriso-MT.

Informamos ao nobre vereador que a resposta da indicação está contida no oficio nº 3.987/2023 da Secretaria Municipal de Saúde e Saneamento.

INDICAÇÃO Nº 1027/2023 – Autoria: Celso Kozak - Indico a instalação de semáforo, no cruzamento da Rua Maranhão com a Rua Palmares, compreendendo os Bairros São Domingos e Boa Esperança, no Município de Sorriso-MT.

Informamos ao nobre vereador que a resposta da indicação está contida no oficio nº 933/2023 da Secretaria Municipal Segurança Pública, Trânsito e Defesa Civil.

INDICAÇÃO Nº 1030/2023 – Autoria: Celso Kozak - Indico a necessidade do Poder Executivo Municipal, oferecer curso gratuito de oratória para pequenos empreendedores, no Município de Sorriso-MT.

Informamos ao nobre vereador que a resposta da indicação está contida no oficio nº 360/2023 da Secretaria Municipal de Desenvolvimento Econômico.

REQUERIMENTO Nº 308/2023 – Autoria: Jane Delalibera - Requer ao Exmo. Sr. Ari Lafin, Prefeito Municipal, com cópia para a Secretaria Municipal de Agricultura Familiar e Segurança Alimentar, informações acerca de programas de apoio à agricultura familiar no município de Sorriso.

Informamos a nobre vereadora que a resposta do requerimento está contida no oficio nº 487/2023 da Secretaria Municipal de Agricultura Familiar e Segurança Alimentar.

REQUERIMENTO Nº 310/2023 – Autoria: Mauricio Gomes e vereadores abaixo assinados - Requer ao Exmo. Sr. Ari Lafin, Prefeito Municipal e à Secretaria Municipal de Agricultura, Meio Ambiente, Ciência e Tecnologia, informação de qual servidor da SEMA autorizou/liberou a construção do lago da Zona Leste e a perfuração dos poços artesianos.

Informamos aos nobres vereadores que a resposta do requerimento está contida no oficio nº 468/2023 da Secretaria Municipal de Agricultura, Meio Ambiente, Ciência e Tecnologia.

Prefeitura Municipal de Sorriso
Este documento foi assinado digitalmente por ARI GENEZIO LAFIN (CPF 411.319.161-15), em 12/12/2023 - 10:25, e pode ser validado pelo QR Code ao lado e ou pelo link: https://sign.sorriso.mt.gov.br/documento/documentoAssinado/4378. Folha 3 de 4

REQUERIMENTO Nº 312/2023 – Autoria: Jane Delalibera - Requer ao Exmo. Sr. Ari Lafin, Prefeito Municipal, com cópia para a Secretaria Municipal de Saúde e Saneamento, informações acerca de pacientes com doenças crônicas não transmissíveis.

Informamos a nobre vereadora que a resposta do requerimento está contida no oficio nº 4.006/2023 da Secretaria Municipal de Saúde e Saneamento.

REQUERIMENTO Nº 313/2023 – Autoria: Diogo Kriguer - Requer ao Exmo. Sr. Ari Lafin, Prefeito Municipal de Sorriso, com cópia para a Secretaria Municipal de Saúde e Saneamento e para a Secretaria Municipal de Administração, o cumprimento da Lei Municipal N° 2.726 de 17 de maio de 2017, que dispõe sobre a obrigatoriedade de divulgação da relação dos medicamentos disponíveis na Rede Pública Municipal nas Unidades de Saúde, em todo âmbito do Município de Sorriso-MT.

Informamos ao nobre vereador que a resposta do requerimento está contida no oficio nº 3.584/2023 da Secretaria Municipal de Saúde e Saneamento.

Sem mais para o momento, aproveitamos para elevar a Vossa Excelência, protestos de mais alto apreço.

Atenciosamente.

Assinado Digitalmente
ARI GENEZIO LAFIN
Prefeito Municipal

Ao Senhor,
IAGO MELLA
Presidente da Câmara Municipal de Sorriso

Prefeitura Municipal de Sorriso
Este documento foi assinado digitalmente por ARI GENEZIO LAFIN (CPF 411.319.161-15), em 12/12/2023 - 10:25, e pode ser validado pelo QR Code ao lado e ou pelo link: https://sign.sorriso.mt.gov.br/documento/documentoAssinado/4378. Folha 4 de 4

OFÍCIO N° 933/2023/SEMSEP

Sorriso/MT, 04 de dezembro de 2023

Ao Ilmo. Senhor
BRUNO EDUARDO PECINELLI DELGADO
Secretário Adjunto de Administração
Sorriso – MT

Ilmo. Senhor:

A SECRETARIA MUNICIPAL DE SEGURANÇA PÚBLICA, TRÂNSITO E DEFESA CIVIL, por intermédio do Secretário signatário, vem mui respeitosamente à presença de Vossa Senhoria em resposta às indicações contidas no **Ofício Circ. SMA Nº 353/2023**, a saber o que segue:

Indicação nº 1007/2023 – Indica a instalação de câmeras digitais de monitoramento na rotatória localizada no cruzamento da A. Noêmia Tonello Dalmolin com a rodovia Geraldo Francisco Cella – MT 242, em frente ao Condomínio Maya Residencial, no município de Sorriso/MT. Comunicamos que nesta localidade as câmeras a serem instaladas são de responsabilidade do Programa Vigia Mais MT.

Indicação nº 1009/2023 – Indica a instalação de um redutor de velocidade na Rua Turmalinas, na altura do número 2014, em frente ao Pagode Bebidas, no bairro São Mateus. Informamos que será feito estudo junto à Secretaria Municipal da Cidade, bem como com o Departamento de Engenharia para que comprove a viabilidade deste redutor de velocidade.

Indicação nº 1021/2023 – Indica a instalação de um redutor de velocidade na Av. Blumenau, nas proximidades da Rua Vinicius de Moraes, no município de Sorriso/MT. Comunicamos que será realizado estudo por parte da Secretaria da Cidade e Departamento de Engenharia de modo que comprove a necessidade de instalação deste redutor.

Indicação nº 1022/2023 – Indica a instalação de redutores de velocidade na Av. Paulista, em pontos diversos, no bairro Reserva Jardim, no município de Sorriso/MT. Informamos que a

Secretaria da Cidade junto ao Departamento de Engenharia realizará um estudo para comprovar viabilidade de instalação destes redutores de velocidade

Indicação nº 1027/2023 – Indica a instalação de semáforo, no cruzamento da Rua Maranhão com a Rua Palmares, compreendendo os bairros São Domingos e Boa Esperança, no município de Sorriso/MT. Comunicamos que a presente indicação será atendida no início do ano de 2024.

Sem mais para o momento, aproveitamos para reiterar nossos votos de estima e consideração.

Atenciosamente,

EMILIANO PREIMA
Secretário Adjunto de Segurança Pública, Trânsito e Defesa Civil

OFÍCIO SEMED Nº 2.106/2023

Sorriso-MT, 29 de novembro de 2023.

Ilmo. Senhor
Bruno Eduardo Pecinelli Delgado
Secretário Adjunto de Administração

Assunto: **Respostas as Indicações N° 1.015, 1.016, 1.020 e 1.023/2023**

Ao cumprimentá-lo cordialmente, vimos responder as indicações:

INDICAÇÃO Nº 1.015/2023: Versando sobre a necessidade de implantação de um projeto mesa educacional que auxilia estudantes de Sorriso em leitura e matemática, no município de Sorriso-MT. A Secretaria Municipal de Educação agradece a indicação e informa que irá estudar a viabilidade.

INDICAÇÃO Nº 1.016/2023: Versando sobre a necessidade de implantação de Programa de Primeiros Socorros em toda Rede de Ensino Pública e Privada, no município de Sorriso-MT. A Secretaria Municipal de Educação agradece a indicação Informamos que na Rede Municipal de Ensino já ocorrem as capacitações de primeiros socorros a todos os professores da rede, no início de cada ano letivo, seguindo o que rege a Lei Federal nº 13.722/2018, que "torna obrigatória a capacitação em noções básicas de primeiros socorros de professores e funcionários de estabelecimentos de ensino públicos e privados de educação básica e de estabelecimentos de recreação infantil".

Seguem fotos em anexo a este ofício, comprovando o curso oferecido pela empresa Bioseg no início do ano letivo.

Prefeitura Municipal de Sorriso
Recebido em 01/12/23
Hora 10:42
Secretaria de Administração
Lucas R.t

.

INDICAÇÃO Nº 1.020/2023: Versando sobre a necessidade da reforma da quadra de esporte da Escola Municipal Aureliano Pereira da Silva, no município de Sorriso-MT. A Secretaria Municipal de Educação agradece a indicação e informa que irá estudar a viabilidade.

INDICAÇÃO Nº 1.023/2023: Versando sobre a necessidade de implantação de Laboratório de Ciências na Escola Municipal Caravágio, no município de Sorriso-MT. A Secretaria Municipal de Educação agradece a indicação e informa que irá estudar a viabilidade.

Sendo o que se apresenta para o momento, reiteramos nossos votos de elevada estima e apreço, colocando-nos a disposição para mais informações pertinentes.

Atenciosamente,

LÚCIA KORBES DRECHSLER
Secretária Municipal de Educação

OFÍCIO N° 470/2023/SAMATEC

Sorriso/MT, 06 de dezembro de 2023.

Ao Senhor,
BRUNO EDUARDO PECINELLI DELGADO
Secretário Adjunto de Administração
SORRISO/MT

Assunto: Resposta a Indicação n°1017/2023.

Prezado Senhor,

Com os nossos cordiais cumprimentos, em resposta a Indicação epigrafado que *"versa sobre a necessidade de implantação de um centro cirúrgico para atender o Canil Municipal"*

Inicialmente agradecemos a Indicação do Nobre Vereador, e informamos que a legislação vigente do Conselho Federal de Medicina Veterinária - CFMV, não prevê "centro cirúrgico" isoladamente, e sim clinica veterinária com toda a estrutura prevista na legislação. Informamos também que o Abrigo Municipal conta atualmente com uma clínica veterinária conveniada que presta os serviços de cirurgia conforme as necessidades do Abrigo.

Aproveitamos a oportunidade para relembrar que estamos com os nossos esforços voltados para a implantação e estruturação do Projeto Castra Pet, que irá beneficiar a população de baixa renda com a castração de animais de forma gratuita, o que acarretará em benefícios para toda a sociedade, já que iremos dessa forma reduzir a taxa de natalidade de cães e gatos e consequentemente teremos a redução de animais abandonados circulando pelas ruas do município.

Sem mais para o momento, estamos a disposição para outras informações.

Atenciosamente,

JULIANO MEZZALIRA
Secretário Municipal Adjunto de Agricultura, Meio Ambiente, Ciência e Tecnologia - SAMATEC
Portaria n° 459/2023

Prefeitura Municipal de Sorriso
Recebido em ___/___/___
Hora_____
Secretaria de Administração

OFÍCIO N° 468/2023/SAMATEC

Sorriso/MT, 04 de dezembro de 2023.

Ao Senhor,
BRUNO EDUARDO PECINELLI DELGADO
Secretário Adjunto de Administração
SORRISO/MT

Assunto: Resposta ao Requerimento Legislativo n° 310/2023.

Prezado Senhor,

Com os nossos cordiais cumprimentos, em resposta ao Requerimento epigrafado que *"Requer informações de qual servidor autorizou/liberou a construção do lago da Zona Leste e a perfuração dos poços artesianos"*

Inicialmente agradecemos o Requerimento do Nobre Vereador, e informamos que não consta nas resoluções que construção de lagos com finalidade paisagística e abastecimento de água por poço a obrigatoriedade de licenciamento ambiental, já o poço tubular possui junto SEMA - Secretaria de Estado de Meio Ambiente autorização para sua perfuração.

Sem mais para o momento, estamos a disposição para outras informações.

Atenciosamente,

JULIANO MEZZALIRA
Secretário Municipal Adjunto de Agricultura, Meio Ambiente, Ciência e Tecnologia - SAMATEC
Portaria n° 459/2023

Prefeitura Municipal de Sorriso
Recebido em 06/12/23
Hora 10:53
Secretaria de Administração

SORRISO
CAPITAL NACIONAL DO AGRONEGÓCIO

PREFEITURA MUNICIPAL DE SORRISO
SEMDEC - SECRETARIA MUNICIPAL DE DESENVOLVIMENTO ECONÔMICO
Avenida Blumenau Sul, nº 1452, Rota do Sol, Sorriso/MT, Telefone: (66) 3545-8381/8382
E-mail: semictur@sorriso.mt.gov.br - www.sorriso.mt.gov.br

Sorriso(MT), 29 de Novembro de 2023

Ofício SEMDE nº 360/2023

Ao Senhor Bruno Eduardo Pecinelli Delgado

Secretário Adjunto de Administração

Ao cumprimentá-lo cordialmente, encaminha a Vossa Senhoria a resposta referente ao Ofício CIRC.SMA 358/2023, que trata da Indicação 1030/2023 de autoria do Vereador CELSO KOZAK, ***versando sobre a necessidade do Poder Executivo Municipal oferecer curso gratuito de oratória para pequenos empreendedores, no MUNICÍPIO DE Sorriso(MT).***

Agradecemos ao nobre vereador pela indicação e informamos que nos meses de setembro e outubro /2023 foram realizadas oficinas com foco em auxiliar os nossos empreendedores de forma eficiente e eficaz a aprenderem criar narrativas convincentes para melhorar a sua comunicação e o marketing de suas empresas. Informamos ainda que em 2024 vários cursos serão adquiridos com objetivo de melhorar a performance dos empreendedores.

Desde já agradecemos a habitual atenção e nos colocamos a disposição para quaisquer esclarecimentos, sem mais para o momento, aproveitamos para reiterarmos nossos votos de elevada estima e consideração.

Claudio Oliveira

CLÁUDIO OLIVEIRA

Secretário Municipal de Desenvolvimento Econômico

Prefeitura Municipal de Sorriso
Recebido em 30/11/23
Hora 08:26
Secretaria de Administração
Lucas R.T.

SORRISO
CAPITAL NACIONAL DO AGRONEGÓCIO

PREFEITURA MUNICIPAL DE SORRISO
SEMEL - SECRETARIA MUNICIPAL DE ESPORTE E LAZER
Avenida Tancredo Neves nº 1680, Centro, Sorriso/MT - CEP 78.896-005, Telefone: (66) 3545-4702
E-mail: esportesorriso@hotmail.com - www.sorriso.mt.gov.br

OFICIO SEMEL Nº1345/2023

Sorriso – MT 29 de novembro de 2023.

Senhor Presidente

Venho através do presente enviar a Vossa Excelência, respostas sobre as Indicações referentes a 36ª Sessão Ordinária do ano de 2023, conforme solicitação através do Ofício Circular SMA nº360/2023, como segue:

Indicação 1013/2023

Agradecemos ao nobre vereador pela indicação e pela preocupação com nossos munícipes, informamos que será realizado um levantamento de custos e a viabilidade.

Indicação 1024/2023

Agradecemos ao nobre vereador pela indicação e pela preocupação com nossos munícipes, informamos que será realizado um levantamento de custos e a viabilidade.

Sem mais para o momento, agradecemos antecipadamente vossa colaboração, aproveitando o ensejo para externar votos de consideração e respeito.

EMILIO BRANDÃOJUNIOR
Secretário de Esportes e Lazer

Nelson Roberto Campos
Secretário Adjunto de Esportes e Lazer

A sua Excelência
IAGO MELLA
Presidente da Câmara de Vereadores de Sorriso

Prefeitura Municipal de Sorriso
Recebido em 30/11/23
Hora 10:20
Secretaria de Administração

SORRISO
CAPITAL NACIONAL DO AGRONEGÓCIO

PREFEITURA MUNICIPAL DE SORRISO
SEMSAS - SECRETARIA MUNICIPAL DE SAÚDE E SANEAMENTO
Avenida Porto Alegre nº 2661, Centro, Cep: 78898-162
Telefone: (66) 3545-8000 | E-mail: saude@sorriso.mt.gov.br - www.sorriso.mt.gov.br

OFÍCIO SEMSAS Nº 4140/2023

Sorriso – MT, 08 dezembro de 2023.

Ao Senhor

BRUNO EDUARDO PECINELLI DELGADO
Ilmo. Secretário Adjunto de Administração

Prezado Senhor,

Ao tempo que expresso meus cordiais cumprimentos, venho por intermédio deste, encaminhar as respostas das indicações e requerimentos da 36º Sessão Ordinária na Câmara Municipal de Sorriso em anexo. **Obs: O Requerimento Nº 312 está aguardando Dados para finalizar e encaminhar resposta.**

Requerimento Nº 312/2023	**Requerimento Nº 313/2023**	**Indicação Nº 1008/2023**
Indicação Nº 1010/2023	**Indicação Nº 1012/2023**	**Indicação Nº 1025/2023**

Sem mais para o momento, aproveito a oportunidade para apresentar meus votos de estima e consideração.

LUIS FÁBIO MARCHIORO
Secretário Municipal de Saúde

Prefeitura Municipal de Sorriso
Recebido em 08/12/23
Hora 11-18
Secretaria de Administração
Lucas R. T.

OFÍCIO CIRC. SMA Nº 352/2023.

Sorriso-MT, 27 de novembro de 2023.

Senhor Secretário,

Servimo-nos do presente para encaminhar em anexo cópia das indicações e requerimentos que tramitaram na 36ª Sessão Ordinária da Câmara Municipal de Sorriso, do ano de 2023.

REQUERIMENTO N° 312/2023
REQUERIMENTO N° 313/2023
INDICAÇÃO N° 1008/2023
INDICAÇÃO N° 1010/2023
INDICAÇÃO N° 1012/2023
INDICAÇÃO N° 1025/2023

Consignamos o prazo para resposta até o dia 07/12/2023.

As respostas devem ser encaminhadas a esta Secretaria para posterior protocolo junto a Câmara Municipal de Sorriso e endereçadas ao respectivo Presidente.

Sendo o que me cumpria, aproveito a oportunidade para demonstrar meus sinceros votos de estima e consideração.

Atenciosamente,

Assinado Digitalmente
BRUNO EDUARDO PECINELLI DELGADO
Secretário Adjunto de Administração

Ao Senhor,
LUIS FABIO MARCHIORO
Ilmo. Secretário de Saúde e Saneamento Básico

Prefeitura Municipal de Sorriso
Este documento foi assinado digitalmente por BRUNO EDUARDO PECINELLI DELGADO (CPF 351.286.028-18), em 28/11/2023 - 07:18, e pode ser validado pelo QR Code ao lado e ou pelo link: https://sign.sorriso.mt.gov.br/documento/documentoAssinado/3464. Folha 1 de 1

SORRISO
CAPITAL NACIONAL DO AGRONEGÓCIO

SAÚDE SORRISO

OFÍCIO SEMSAS Nº 3584/2023

Sorriso – MT, 07 dezembro de 2023.

Ao Senhor

BRUNO EDUARDO PECINELLI DELGADO
Ilmo. Secretário Adjunto de Administração

Ao tempo que expresso meus cordiais cumprimentos, recebemos respeitosamente o requerimento nº 313/2023, advindo da Câmara Municipal de Sorriso e através deste instrumento venho prestar esclarecimentos sobre: **"requerendo a cumprimento da Lei Municipal nº 2.726 de 17 de maio de 2017, que dispõe sobre a obrigatoriedade de divulgação da relação dos medicamentos disponíveis na Rede Pública Municipal nas Unidades de Saúde, em todo o âmbito do Município de Sorriso-MT"**.

Referente ao requerimento acima citado, informo que a Relação de Medicamentos Essenciais do Município (REMUME) encontra-se disponível, inclusive a mesma foi publicada no site da Prefeitura Municipal de Sorriso pelo decreto de nº 957 de 06 de setembro de 2023, onde quaisquer profissionais de saúde, bem como quaisquer munícipes poderão ter acesso.

Reitero ainda que todas as unidades de saúde estão recebendo cópias impressas da REMUME.

Nos colocamos a disposição para quaisquer dúvidas ou esclarecimentos quanto ao assunto.

Sem mais para o momento, aproveito a oportunidade para apresentar meus votos de estima e consideração.

LUIS FÁBIO MARCHIORO
Secretário Municipal de Saúde

OFÍCIO SEMSAS Nº 4011/2023

Sorriso – MT, 29 de Novembro de 2023.

Ao Exmo. Senhor:

BRUNO EDUARDO PECINELLI DELGADO

Secretário Adjunto de Administração

Nesta

Ao tempo em que expresso meus cordiais cumprimentos, venho por intermédio deste responder a indicação Nº 1008/2023, do Excelentíssimo Senhor Vereador Mauricio Gomes - PSB, a qual versa sobre a necessidade de realização de palestras para o público masculino, mediado por Especialista na Saúde do Homem Urologista e Andrologista, no Município de Sorriso - MT.

Aproveito o ensejo para agradecer previamente ao nobre vereador e aplaudi-lo pela indicação, em resposta informamos que de acordo com a "Nota Técnica nº 9/2023 da Coordenação de Atenção a Saúde do Homem do Ministério da Saúde," o município já vem realizando palestras tanto nas Unidades Básicas de Saúde quanto na Comunidade, durante todo o mês de novembro.

Informo que as datas e os respectivos locais das campanhas realizadas no mês de novembro em alusão a Saúde do homem estão em anexo.

Saliento que à Secretária de Saúde encontra-se de portas abertas a sugestões para que no próximo ano de 2024, possamos realizar campanhas em parceria.

No anseio de contar com o vosso apoio e colaboração, agradecemos vossas indicações, e aproveitamos a oportunidade para apresentar nossos votos de estima e consideração.

LUIS FABIO MARCHIORO
Secretário Municipal de Saúde e Saneamento
Sorriso – MT

Data	Local
21/10/2023	Empresa Irrigar
21/10/2023	Empresa Caramuru
08/11/2023	UBS Centro Sul
11/11/2023	UBS Jardim Carolina
11/11/2023	UBS Mario Raiter
11/11/2023	UBS São Domingos
13/11/2023	Agro Baggio Máquinas Agrícolas
14/11/2023	UBS Jardim Itália
17/11/2023	Empresa Grupo Mônaco
18/11/2023	UBS Novos Campos
18/11/2023	UBS Bela Vista
21/11/2023	APAE Sorriso
21/11/2023	UBS Santa Clara, Fraternidade
22/11/2023	UBS Benjamin Raiser
22/11/2023	José Vilto Gonçalves
22/11/2023	Nova Integração
22/11/2023	Jardim Primavera
22/11/2023	São Mateus
22/11/2023	Distrito Boa Esperança
23/11/2023	COFCO unidade Sorriso
25/11/2023	UBS Nova Aliança
28/11/2023	UBS' Jonas Pinheiro
29/11/2023	UBS' São Domingos, Centro Sul
30/11/2023	Empresa Estação Bayer
30/11/2023	6º Delegacia de Polícia Rodoviária Federal (Caminhoneiros).

SORRISO
CAPITAL NACIONAL DO AGRONEGÓCIO

PREFEITURA MUNICIPAL DE SORRISO
SEMSAS - SECRETARIA MUNICIPAL DE SAÚDE E SANEAMENTO
Avenida Porto Alegre nº 2661, Centro., Cep: 78898-162
Telefone: (66) 3545-8000 | E-mail: saude@sorriso.mt.gov.br - www.sorriso.mt.gov.br

2ª VIA
SECRETARIA DE SAÚDE

OFICIO SEMSAS Nº 3762/2023

Sorriso-MT, 07 de novembro de 2023

Ao Vereador

DAMIANI-PSDB
Câmara de Vereadores de Sorriso

Cumprimentando cordialmente, em resposta a Indicação nº 1010/2023 de 24/10/2023 temos a informar que o atual credenciamento para Exames laboratório com inexigibilidade 005/2020 da Prefeitura Municipal de Sorriso, consta a seguinte informação,

> ***14 DAS OBRIGAÇOES DO CONTRATADO***
>
> *14.9. A **CONTRATADA** deverá disponibilizar funcionário e transporte para realizar coleta domiciliar, caso o usuário não reúna condições físicas para comparecer ao laboratório, sem quaisquer custos a municipalidade.*

Salientamos que a Secretaria de Saúde se preocupa com os Munícipes, para que todos os exames laboratoriais sejam realizados de forma correta e segura principalmente para aqueles que estejam impossibilitados de total locomoção, até as empresas prestadoras de serviços.

Certo de contar com vosso apoio, sendo o que se apresenta para o momento, nos colocamos a disposição para eventuais esclarecimentos

Atenciosamente,

LUIS FABIO MARCHIORO
Secretário Municipal de Saúde e Saneamento

SORRISO
CAPITAL NACIONAL DO AGRONEGÓCIO

PREFEITURA MUNICIPAL DE SORRISO
SEMSAS - SECRETARIA MUNICIPAL DE SAÚDE E SANEAMENTO
Avenida Porto Alegre n° 2661, Centro, Cep. 78890-162
Telefone: (66) 3545-8000 | E-mail: saude@sorriso.mt.gov.br www.sorriso.mt.gov.br

OFICIO Nº 0848/2023/CMR/SEMSAS **Sorriso – MT, 01 de dezembro de 2023.**

DE: Central Municipal de Regulação de Sorriso
PARA: BRUNO EDUARDO PECINELLI DELGADO
Ilmo. Secretário Adjunto de Administração

Prezado Senhor

Considerando a Indicação n° 1012/2023 da Câmara Municipal de Sorriso:

Salientamos que em exames de ressonância magnética e tomografia são exames de média e alta complexidade que seria de responsabilidade estadual

Informamos que por mais que é um exame de média/alta complexidade de responsabilidade do estado, essa Secretaria de Saúde Do Município vem realizando via Consorcio Municipal de Saúde. Apenas neste ano 2023 até o presente momento foram realizados um total de 1.338 exames de ressonância magnética e 1.835 exames de tomografia computadorizada, todos custeados pela Prefeitura Municipal, com isso tentamos diligenciar e suprir o déficit de agendamentos que o estado não realiza.

Sem mais para o momento, subscrevo-me.

Jessica K. Tomazzo Lemes
Central Municipal de Regulação

OFICIO SEMSAS Nº 3.987/2023

Sorriso – MT, 28 de novembro de 2023.

Prezado Senhor,

Ao tempo em que expressamos nossos cordiais cumprimentos, viemos por intermédio deste responder a indicação Nº 1.025/2023, a qual versa sobre a necessidade da implantação de um Programa de Fisioterapia Domiciliar, para reabilitação de pessoas em casa, no municipal de Sorriso – MT.

Aproveitamos o ensejo para agradecer previamente ao nobre vereador pela indicação, em resposta informamos que o município já presta assistência em reabilitação motora e em fonoaudiologia para os pacientes domiciliados, porém consta no planejamento dessa Secretaria a implantação do Serviço de Atenção Domiciliar – SAD.

No anseio de contar com o vosso apoio e colaboração, agradecemos vossas indicações, e aproveitamos a oportunidade para apresentar nossos votos de estima e consideração.

Matheus Leandro Freiria
Coordenador da Atenção Especializada em Saúde
Secretaria Municipal de Saúde e Saneamento

Luís Fábio Marchioro
Secretário Municipal de Saúde e Sanemanto

Ao Exmo.
Bruno Eduardo Pecinelli Delgado
Secretário Adjunto de Administração
Nesta.

SORRISO
CAPITAL NACIONAL DO AGRONEGÓCIO

PREFEITURA MUNICIPAL DE SORRISO
SEMSAS - SECRETARIA MUNICIPAL DE SAÚDE E SANEAMENTO
Avenida Porto Alegre nº 2661, Centro., Cep: 78898-162
Telefone: (66) 3545-8000 | E-mail: saude@sorriso.mt.gov.br - www.sorriso.mt.gov.br

OFICIO Nº 4.006/2023

Sorriso – MT, 07 de dezembro de 2023.

Prezado Senhor,

Ao tempo em que o cumprimentamos vimos por meio deste responder o Requerimento Nº 312/2023 que pede informações acerca de pacientes com DCNT (Doenças Crônicas Não Transmissíveis).

Quanto ao número de pacientes com doenças crônicas não transmissíveis informamos que constam no nosso sistema o cadastro de 17,451 paciente especialmente hipertensos e diabéticos. Em anexo segue o relatório de atendimento do ano de 2023 referente aos hipertensos.

É salutar que o apontamento que o registro dessa condição foi feito por muitas vezes de forma questionável, uma vez que crises hipertensivas isoladas, foram registradas, mesmo que no atendimento de urgência e emergência, como "hipertensão" sendo entendido pelo sistema com pacientes crônico, e sem a possibilidade de correção do diagnóstico após o registro, contabilizando um número muito superior a realidade das unidades. Outro ponto que merece destaque são os pacientes que passam pelo município, recebem atendimento, ficam registrados no sistema como município de residência "Sorriso" até que outro município registre o atendimento desse paciente.

Informamos que o Município de Sorriso manteve mesmo com a interrupção do programa do NASF (Núcleo de Apoio a Saúde da Família), uma equipe multidisciplinar fazendo ações de promoção e prevenção a saúde especialmente para os portadores de DCNT nessa equipe junto a Academia da Saúde constam dois profissionais de educação física, três estagiários, uma fisioterapeuta e uma nutricionista que fazem ações diretamente no atendimento ou no matriciamento das equipes. Segue em anexo o cronograma de atividades comprovando ações de prevenção e promoção.

Muitas ações como atendimento em horários alternativos são realizadas durante o ano, segue alguns convites desses atendimentos.

Acrescido a essa atividade algumas unidades de saúde contam ainda com agendas exclusivas conforme cronograma, para atendimentos de Hipertensos e ação que está sendo retomado após a pandemia que teve os atendimentos em grupos paralisados e a rotina da Unidade de Saúde da Família comprometida, mas que em 2023, já teve a sua retomada e será intensificado no ano de 2024. Como comprovação acostamos a programação das atividades da USF I São Domingos,

Prefeitura Municipal de Sorriso
Recebi em 11/12/23
Andreza 11:00
SECRETARIA DE ADMINISTRAÇÃO

O AME (Ambulatório Multiprofissional de Especialidades), conta ainda com mais dois nutricionistas para atendimento dos pacientes que precisam de acompanhamento especializado, mas cardiologista, endocrinologista e agora recentemente foi acrescido com uma geriatra que faz além do acompanhamento da condição do idoso também o acompanhamento medicamentoso de hipertenso e diabéticos quando considerado poli farmácias.

Sem mais para o momento, reiteramos votos de estima e consideração.

LUIS FÁBIO MARCHIORO
Secretário Municipal de Saúde e Saneamento

Ao
Sr. IAGO MELLA
Presidente da Câmara Municipal de Sorriso
Sorriso/MT

- CRONOGRAMA DE ATENDIMENTO DA UNIDADE USF I SÃO DOMINGOS

PERÍODO MATUTINO 07:00H ÀS 11:00H	SEGUNDA-FEIRA	TERÇA-FEIRA	QUARTA-FEIRA	QUINTA-FEIRA	SEXTA-FEIRA
MÉDICO	16 - ATENDIMENTO DEMANDA LIVRE - URGÊNCIAS (DEMANDA)	16 - ATENDIMENTO DEMANDA LIVRE - URGÊNCIAS (DEMANDA)	16 - ATENDIMENTO DEMANDA LIVRE - URGÊNCIAS (DEMANDA))	16 - ATENDIMENTO DEMANDA LIVRE - URGÊNCIAS (DEMANDA)	16 - ATENDIMENTO DEMANDA LIVRE - URGÊNCIAS (DEMANDA)
DENTISTA	- 06 ATENDIMENTOS AGENDADOS - URGÊNCIAS	- 06 ATENDIMENTOS AGENDADOS - URGÊNCIAS	- 06 ATENDIMENTOS AGENDADOS - URGÊNCIAS	- 06 ATENDIMENTOS AGENDADOS - URGÊNCIAS	- 06 ATENDIMENTOS AGENDADOS - URGÊNCIAS
ENFERMEIRA	03 ATENDIMENTOS DE PUERPÉRIO - LIVRE DEMANDA (TRIAGEM – CONSULTA DE ENFERMAGEM)	- LIVRE DEMANDA (TRIAGEM – CONSULTA DE ENFERMAGEM)	- 03 ATENDIMENTOS EM PLANEJAMENTO FAMILIAR - LIVRE DEMANDA (TRIAGEM – CONSULTA DE ENFERMAGEM)	- 05 COLETA DE PREVENTIVO - LIVRE DEMANDA (TRIAGEM – CONSULTA DE ENFERMAGEM)	- LIVRE DEMANDA (TRIAGEM – CONSULTA DE ENFERMAGEM)
PERÍODO VESPERTINO 13:00H ÀS 17:00H	SEGUNDA-FEIRA	TERÇA-FEIRA	QUARTA-FEIRA	QUINTA-FEIRA	SEXTA-FEIRA
MÉDICA	16 - ATENDIMENTO DEMANDA LIVRE - URGÊNCIAS (DEMANDA)	16 - ATENDIMENTO DEMANDA LIVRE - URGÊNCIAS (DEMANDA)	08 - ATENDIMENTO HIPERDIA AGENDADOS - URGÊNCIAS (DEMANDA)	- 10 ATENDIMENTOS PARA PRÉ-NATAL - URGÊNCIAS (DEMANDA)	- 03 ATENDIMENTOS DE PEQUENOS PROCEDIMENTOS AGENDADOS - VISITAS DOMICILIARES - URGÊNCIAS (DEMANDA)
DENTISTA	- 06 ATENDIMENTOS AGENDADOS - URGÊNCIAS	- 06 ATENDIMENTOS AGENDADOS - URGÊNCIAS	- 10 ATENDIMENTOS AGENDADOS PUERICULTURA - URGÊNCIAS	- 06 ATENDIMENTOS AGENDADOS - URGÊNCIAS	- 06 ATENDIMENTOS AGENDADOS - URGÊNCIAS
ENFERMEIRA	- LIVRE DEMANDA (TRIAGEM – CONSULTA DE ENFERMAGEM)	- 05 COLETAS DE PREVENTIVO - LIVRE DEMANDA (TRIAGEM – CONSULTA DE ENFERMAGEM)	- LIVRE DEMANDA (TRIAGEM – CONSULTA DE ENFERMAGEM)	- 03 ATENDIMENTOS DE ABERTURA DO SISPRENATAL - LIVRE DEMANDA (TRIAGEM – CONSULTA DE ENFERMAGEM)	- LIVRE DEMANDA (TRIAGEM – CONSULTA DE ENFERMAGEM) - VISITAS DOMICILIARES

PREFEITURA MUNICIPAL DE SORRISO
SECRETARIA MUNICIPAL DE SAÚDE E SANEAMENTO
ACADEMIA DA SAÚDE
TEL: (66) 3907-6949

Atividades	Descrição das atividades	Dias da semana	Horário	Local	Profissional responsável
Academia ao Ar Livre	Prática de Exercício Físico nos aparelhos ao Ar Livre, alongamento e Funcional, pacientesDCNT, acima de 12 anos	Segunda-Feira e Quarta-Feira	07:00 às 08:00	Em frente a USF Bela Vista / USF Jardim Primavera	Thiago Paulino (Profissionalde Ed. Física)
Bem Estar	Prática de exercícios funcionais (ginástica, exercícios aeróbicos e alongamento) Pesssoas com DCNT com idade entre 15 a 59 anos.	Terça-Feira e Quinta-Feira	07:10	Ginásio de esportes Flôr do Cerrado (Na frente do PSF Jd. Itália)	João Ricardo (Profissionalde Ed. Física)
Ginástica Holística	Exercícios que utiliza técnicas de yoga, tai chi,pilates, exercícios respiração e relaxamento.	Segunda-Feira e Quarta-Feira	07:15 ás 08:10	Academia da Saúde	João Ricardo (Profissionalde Ed. Física)
Vôlei Adaptado	Prática de Exercício Físico, através da Modalidade do Vôlei Adaptado para à Terceiraldade, Público Mulheres, Acima de 60 anos	Terça-Feira e Quinta-Feira	07:30 às 09:00	Ginásio Domingão (ao lado da Praça das Fontes)	Thiago Paulino (Profissionalde Ed. Física)
Academia ao Ar Livre	Prática de Exercício Físico nos aparelhos ao Ar Livre, alongamento e Funcional, pacientesDCNT, acima de 12 anos.	Segunda-Feira e Quarta-Feira	08:00 às 09:00	Em frente a USF Bela Vista / USF Jardim Primavera	Thiago Paulino (Profissionalde Ed. Física)
Pilates	Prática do Pilates Solo para pacientes DCNTde 12 a 59 anos	Terça-Feira	08:30 ás 09:30	Pavilhao da Igreja São José (aos fundos do PSFJd. Primavera)Travessa Poxoreo	João Ricardo (Profissionalde Ed. Física)
Ginástica Holística	Exercícios que utiliza técnicas de yoga, tai chi,pilates, exercícios respiração e relaxamento	Segunda-Feira e Quarta-Feira	08:30 ás 09:30	Pavilhao da Igreja São José (aos fundos do PSFJd. Primavera) Travessa Poxoreo	João Ricardo (Profissionalde Ed. Física)
Academia ao Ar Livre	Prática de Exercício Físico nos aparelhos ao Ar Livre, alongamento e Funcional, pacientesem período gestacional e/ou DCNT's.	Terça-Feira e Quinta-Feira	09:00 ás 10:00	Bairro Benjamin Raiser - ao lado do Horto Municipal	Thiago Paulino (Profissionalde Ed. Física)

Orientação em Sala de Espera	Orientação sobre à Importância do ExercícioFísico para DCNT's e no Período Gestacional em Sala de Espera nas Unidades Básicas de Saúde.	Dias alternativos	Manhã e Tarde	Em todas Unidades de Saúde da Atenção Primária	Thiago Paulino (Profissionalde Ed. Física)
Pilates	Prática do Pilates Solo para pacientes DCNT de 12 a 59 anos	Terça-Feira e Quinta-Feira	13:30 às 14:30	Academia da Saúde	Karen (Fisioterapeuta)
Pilates	Prática do Pilates Solo para pacientes DCNTde 12 a 59 anos	Segunda-Feira e Quarta-Feira	14:00 ás 15:00	Academia da Saúde	João Ricardo (Profissionalde Ed. Física)
Academia ao Ar Livre	Prática de Exercício Físico nos aparelhos ao Ar Livre, alongamento e Funcional, pacientesDCNT, acima de 12 anos.	Segunda-Feira e Quarta-Feira	14:30 às 15:30	Bairro Benjamin Raiser - ao lado do Horto Municipal	Thiago Paulino (Profissionalde Ed. Física)
Viva Mais Saudável	Prática de exercícios funcionais (ginástica,exercícios aeróbicos e alongamento). Pesssoas com DCNT com idade entre 15 a59 anos	Terça-Feira e Quinta-Feira	15:00 ás 16:00	Pavilhao da Igreja são Miguel Arcanjo	João Ricardo (Profissional de Ed. Física)
Pilates	Prática do Pilates Solo para pacientes DCNT de 12 a 59 anos	Segunda-Feira e Quarta-Feira	15:30 às 16:30	Marco Zero "Área Verde"	Karen (Fisioterapeuta)
Pilates	Prática do Pilates Solo para pacientes DCNT de 12 a 59 anos	Terça-Feira e Quinta-Feira	15:30 às 16:30	Lions Clube	Karen (Fisioterapeuta)
Academia ao Ar Livre	Prática de Exercício Físico nos aparelhos ao Ar Livre, alongamento e Funcional, pacientesDCNT, acima de 12 anos	Segunda-Feira e Quarta-Feira	15:30 às 16:30	Bairro Benjamin Raiser - ao lado do Horto Municipal	Thiago Paulino (Profissionalde Ed. Física)
Academia ao Ar Livre	Prática de Exercício Físico nos aparelhos ao Ar Livre, alongamento e Funcional, pacientesem período gestacional.	Segunda-Feira e Quarta-Feira	16:00 às 17:00	Bairro Benjamin Raiser - ao lado do Horto Municipal	Thiago Paulino (Profissionalde Ed. Física)
Hidroginástica	Hidroginastica para pesssoas com DCNT comidade entre 15 a 59 anos	Terça-Feira e Quinta-Feira	Terça 16:20 ás 17:00 Quinta 16:00 ás 17:00	Piscina da Faculdade Facem	João Ricardo (Profissional de Ed. Física)
Nutricionista	Orientações Nutricionais e Avaliação Física nos Grupos de Atividade Física NASF e Academia da Saúde.	Conforme agenda das equipes e dos grupos	-	Todos os Grupos de Atividade da Academia da Saúde e NASF.	Jayne Cássia Nolio (Nutricionista)
Nutricionista	Atendimento domiciliar aos pacientes acamados.	Terça-Feira e Quinta-Feira (conforme disponibilidade de veículo da SEMSAS).	13:00h às 17:00h	Atendimento domiciliar.	Jayne Cássia Nolio (Nutricionista)

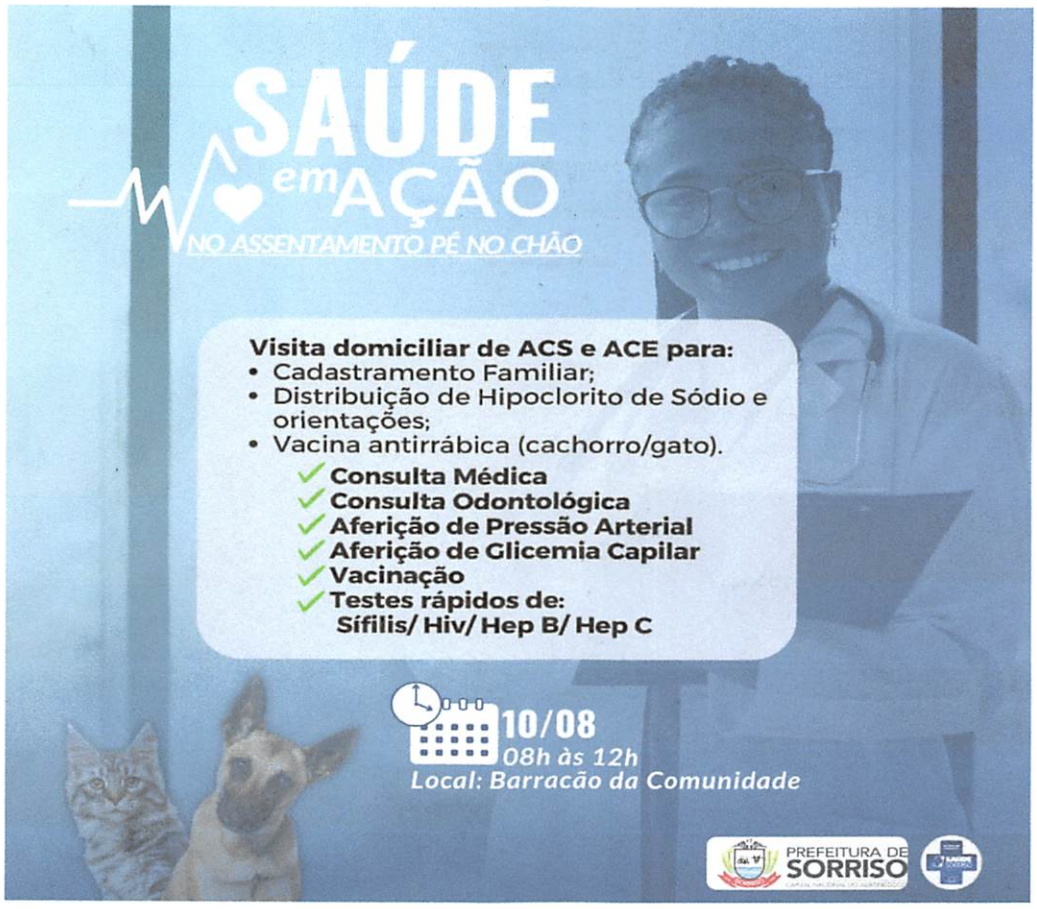
SAÚDE em AÇÃO
NO ASSENTAMENTO PÉ NO CHÃO
Visita domiciliar de ACS e ACE para:
• Cadastramento Familiar;
• Distribuição de Hipoclorito de Sódio e orientações;
• Vacina antirrábica (cachorro/gato).
Consulta Médica
Consulta Odontológica
Aferição de Pressão Arterial
Aferição de Glicemia Capilar
Vacinação
Testes rápidos de:
Sífilis/ Hiv/ Hep B/ Hep C
10/08
08h às 12h
Local: Barracão da Comunidade
PREFEITURA DE SORRISO

CONVITE
A Secretaria Municipal de Saúde, em parceria com a Instituição de Ensino Anhanguera, realiza o 5.º encontro do projeto: "Idoso Ativo e Feliz".
Sua presença é indispensável.
Programação:
• Imunização;
• Dinâmica em grupo;
• Teste rápido de hepatites virais;
• Aferição dos sinais vitais;
• Palestra com a médica geriatra.
Data: 11/11
Local: Centro de Convivência do Idoso (CCI)
Horário: 07h às 11h
SORRISO
Academia da Saúde

CONVITE

OUTUBRO DE LAÇOS FORTALECIDOS NA ASSISTÊNCIA ÀS PESSOAS IDOSAS

- **Aferição de Pressão Arterial;**
- **Teste Glicemia;**
- **Orientação Odontológica.**

PRESENÇA DO MINISTÉRIO PÚBLICO, DEFENSORIA PÚBLICA, PROCON, OAB, BPW, ONG CIRINHO SORRINDO.

07/10

ATENDIMENTO E HORÁRIO DE CADA PSF

-São Matheus
-Rota do Sol
-Anézia Biazin
-Mário Raiter
-Bela Vista

DAS 7H ÀS 10:30H

SORRISO

PARTICIPE

2° ENCONTRO DOS "IDOSOS ATIVOS E FELIZES."
PARCEIROS INSTITUIÇÃO DE ENSINO E ACADEMIA DA SAÚDE.

PROGRAMAÇÃO

- AFERIÇÃO DE PRESSÃO E GLICEMIA
- MASSAGEM FACIAL E CORPORAL
- CAMINHADA ORIENTADA
- ORIENTAÇÕES SOBRE POSTURA.

Data: 17/06/2023
Horário: 07h às 11h
Local: Praça da Juventude

REALIZAÇÃO:

Academia da Saúde

APOIO:

SORRISO Anhanguera FISIOTERAPIA

Por Equipe de atendimento

	Medidas	Codigo
Equipe FCI		
PSF VIII - SAO MATEUS (0000452335)		87
PSF X - JARDIM CAROLINA (0000452238)		117
PSF XI - JARDIM EUROPA (0000452351)		91
PSF XII - BOM JESUS (0000452378)		131
PSF XIII - CENTRO SUL (0000452386)		131
PSF XIV - CENTRO NORTE (0000452394)		146
Sem Equipe		324
USB - PACS UNIAO (0000452270)		1
USF - SAO JOSE (0000452440)		96
USF MARIO RAITER (0001683349)		118
USF NOVA INTEGRACAO (0001621628)		70
USF NOVOS CAMPOS (0001623702)		77
USF XV - DISTRITO PRIMAVERA (0000452189)		91
USF XVI - INDUSTRIAL II (0000452416)		211
USF XVII - NOVA ALIANCA (0000452432)		79
USF XVIII - JARDIM ITALIA (0000452459)		182
USF XX - ROTA DO SOL (0000452467)		188
USF XXVI - JUCELI PEREIRA DA COSTA (0002283344)		4
Totais		**3.826**

Por UPS do atendimento

	Medidas	Codigo
UPS Atendimento		
USF JARDIM CAROLINA USF X (14)		136
USF JARDIM ITALIA USF XVIII (22)		545
USF JARDIM PRIMAVERA USF III (7)		389
USF JONAS PINHEIRO USF XXI (25)		230
USF JOSE ALVES DE OLIVEIRA USF XII (16)		510
USF JOSE VILTO GONCALVES USF XI (15)		365
USF JUCELI PEREIRA DA COSTA USF XXVI (26)		211
USF NOVA ALIANCA USF XVII (21)		145
USF ROTA DO SOL USF XX (24)		531
USF RURAL USF XV (19)		320
USF SAO DOMINGOS USF I (5)		452
USF SAO JOSE USF XIX (23)		222
USF SAO MATEUS USF VIII (12)		338
USF UNIDADE BASICA DE SAUDE (101)		669
USF V UNIDADE MISTA DE SAUDE BOA ESPERANCA (9)		460
USF VEREADOR JOAO CARLOS ZIMMERMANN (56)		356
USF XXII NOVOS CAMPOS (105)		315
USF XXIII NOVA INTEGRACAO (106)		203
Totais		**9.685**

SORRISO
CAPITAL NACIONAL DO AGRONEGÓCIO

SEMASA
SECRETARIA MUNICIPAL DE
AGRICULTURA FAMILIAR E SEGURANÇA ALIMENTAR

OFÍCIO N° 487/2023/SEMASA

Sorriso, 06 de dezembro de 2023.

À

SR IAGO MELLA

PRESIDENTE DA CÂMARA DOS VEREADORES

Assunto: EM RESPOSTA A INDICAÇÃO N° 308/2023 Requerimento

Prezado Senhor,

Ao cumprimenta-lo cordialmente nesta oportunidade, em resposta ao Requerimento 308/2023, informamos que a SEMASA (Secretaria Municipal de Agricultura Familiar e Segurança Alimentar) foi criada pela Lei Complementar 387 de 19/10/2022 e tem por finalidade básica a gestão das políticas públicas voltadas ao desenvolvimento agropecuário dos Agricultores Familiares e a gestão das políticas públicas de Segurança Alimentar e Nutricional, que envolvam pequenos produtores do município. (Art. 37-A Lei 387/2022).

A respeito dos programas que a SEMASA implementa em apoio à Agricultura Familiar seguem as respostas:

a) Quais os programas de apoio à Agricultura Familiar em vigor no município de Sorriso? Requer-se o detalhamento de cada programa,

Prefeitura Municipal de Sorriso
Recebido em 06/12/23
Hora 11:10
Secretaria de Administração

OFÍCIO N° 487/2023/SEMASA

incluindo objetivos, critérios de elegibilidade e benefícios oferecidos;

Resposta: Os programas em que a SEMASA está focada para atender aos Agricultores Familiares de Sorriso são:

1. **Horta Viva:** O programa faz a assistência técnica e o apoio aos produtores de hortaliças do município nas chácaras e assentamentos.

2. **Frutifica Sorriso:** Incentivar os produtores a produzir frutas, fortalecendo a fruticultura irrigada como atividade econômica sustentável, preservando e priorizando a agricultura familiar no Município de Sorriso, Estado de Mato Grosso.

3. **Ave Caipira:** Regularizar a produção dos agricultores familiares que comercializavam seus animais nas feiras e mercados da cidade. O programa oferece, Assistência Técnica e ações de melhoria de manejo, sanidade e produtividade na criação de aves.

4. **Mais Peixe:** Fornecer Assistência Técnica e orientações para os Agricultores Familiares que produzem peixes em tanques escavados e/ou represas de pequeno porte e fomentar a cadeia da piscicultura no município.

5. **Patrulha Mecanizada:** O município possui frota de máquinas instalada em um barracão próprio, para atendimento de serviços e operações agrícolas com horas-máquina subsidiadas. Oferece serviços como: Aração, gradagem, distribuição de calcário, dentre

OFÍCIO N° 487/2023/SEMASA

outros. Os quais não seriam possíveis que o agricultor familiar conseguisse individualmente.

6. **VitaMel:** O programa visa o atendimento e à assistência técnica aos produtores rurais e urbanos de abelhar no gênero 'apis' e do gênero 'meloponis'. Além da produção de mel, o objetivo do programa é a conscientização ambiental da importância das abelhas e a promoção de polinização no ambiente do município.

7. **Serviço de Inspeção Municipal:** Criado pela Lei Municipal N° 2.265, DE 12/11/2013 que torna obrigatória a prévia inspeção sanitária e industrial em todo o território do município de sorriso, de todos os produtos de origem animal, comestíveis e não comestíveis, conforme especifica, revoga as leis municipais n. ° 1.908/2010 e 2.136/2012.

8. **Segurança Alimentar e Nutricional:** Programa executado por meio da Diretoria de Compra Institucional, e atua no suporte técnico/administrativo do PNAE (Programa Nacional de Alimentação Escolar) e do Programa Mesa Saudável (SEMAS). Seu objetivo é garantir que os produtores atendidos pela SEMASA, possam ter canais de comercialização para seus produtos, a preços justos e com venda garantida.

8. **Serviço de Apoio do Cadastro Ambiental Rural:** Em convênio com o Programa PCI e o IDH a secretaria dispõe de técnica que presta o serviço de cadastramento do CAR (Cadastro Ambiental Rural) para Agricultores Familiares e pequenos produtores.

OFÍCIO N° 487/2023/SEMASA

9. **Feiras Municipais:** Apoiar o comércio de produtos in-natura e industrializadas oriundos da Agricultura Familiar em Sorriso, trabalha-se com a Feira Central (Bombeiros), Feira do Bairro São Domingos e a Feira do Bairro Bela Vista.

Os critérios de elegibilidade dos programas seguem os prescritos pela Lei Federal da Agricultura Familiar N° 11.326 de 24 de julho de 2006, que diz:

> *Art. 3° Para os efeitos desta Lei, considera-se agricultor familiar e empreendedor familiar rural aquele que pratica atividades no meio rural, atendendo, simultaneamente, aos seguintes requisitos:*
> *I - não detenha, a qualquer título, área maior do que 4 (quatro) módulos fiscais;*
> *II - utilize predominantemente mão-de-obra da própria família nas atividades econômicas do seu estabelecimento ou empreendimento;*
> *III - tenha percentual mínimo da renda familiar originada de atividades econômicas do seu estabelecimento ou empreendimento, na forma definida pelo Poder Executivo; (Redação dada pela Lei n° 12.512, de 2011)*
> *IV - dirija seu estabelecimento ou empreendimento com sua família.*

OFÍCIO N° 487/2023/SEMASA

OBS: Cada programa apresenta seu relatório nos arquivos anexos.

b) Qual o número de agricultores familiares atendidos por cada programa nos últimos três anos?

Resposta: O número de Agricultores Familiares atendidos pela Secretaria nos últimos três anos subiu de 125, para 257 conforme lista anexa. A maioria dos produtores é atendida por mais de um programa, sendo assim existe uma coluna com os três principais produtos comercializados pelo produtor.

c) Qual o orçamento destinado a cada programa no último exercício fiscal?

Resposta: Os programas da secretaria trabalham em conjunto e com um apoiando o outro, sendo assim, não há uma dotação própria para cada programa, o Orçamento da recém-criada SEMASA para o ano de 2023, foi de R$ 8,5 milhões e para o ano de 2024 de R$ 9,7 milhões de reais para o funcionamento da secretaria e de seus programas, conforme arquivos anexos.

d) Requer-se os resultados ou indicadores de impacto dos programas, se disponíveis.

Resposta: Os indicadores de impacto para a SEMASA, declarados ao TCE/MT, são dois: 1) Percentagem de Agricultores Familiares do município, atendidos pela secretaria. 2) Percentagem de produtos adquiridos pela Chamada Pública do PNAE Municipal em relação ao valor repassado pelo FNDE à Secretaria de Educação.

OFÍCIO N° 487/2023/SEMASA

Sobre a primeiro indicador no ano de 2023 os técnicos da secretaria ultrapassaram a meta estipulada pelo TCE que seria de 56% dos Agricultores Familiares residentes em Sorriso. Visto que o número de DAP's ativas, embora seja variável é próximo de 120, e todos eles têm sido atendidos pelo município, conforme solicitação e necessidade.

Quanto ao segundo indicador de impacto: Percentual de receita do programa nacional de alimentação escolar destinadas a agricultura familiar, o município ultrapassa a meta exigida de 30% conforme demonstra a tabela abaixo:

PNAE (PROGRAMA NACIONAL DE ALIMENTAÇÃO ESCOLAR)

ANO	REPASSE FNDE	VALOR GASTO	PERCENTUAL GASTO
2013			
2014	R$ 1.209.620,00	R$ 375.423,69	31,04%
2015	R$ 1.148.520,00	R$ 426.283,07	37,12%
2016	R$ 1.150.512,00	R$ 565.328,64	49,14%
2017	R$ 1.306.454,00	R$ 771.567,46	59,06%
2018	R$ 1.314.044,00	R$ 841.802,24	64,06%
2019	R$ 1.514.470,00	R$ 944.557,16	62,37%
2020	R$ 1.587.176,00	R$ 474.403,73	29,89%
2021	R$ 1.675.222,00	R$ 760.736,04	45,41%
2022	**R$ 1.830.178,00**	**R$ 1.351.225,93**	**73,83%**

Dentro da linha de compras Institucionais, pode-se acrescentar o Programa Mesa Saudável que funciona em parceria com a Secretaria de Assistência Social que compra produtos da

OFÍCIO N° 487/2023/SEMASA

Agricultura Familiar que irão compor cestas de hortifrutigranjeiros que atendem as famílias em situação de vulnerabilidade social, cadastradas nos CRAS e que no ano de 2023 irá adquirir um total de R$ 684.558,00 em produtos oriundos dos nossos agricultores familiares.

ANO	VALOR GLOBAL
2020	R$ 99.992,87
2021	R$ 236.098,80
2022	R$ 402.469,20
2023	**R$ 684.558,00**
Total	**R$ 1.423.118,87**

Reforço ainda que em anexo estão os relatórios de cada programa, apresentados pelos técnicos da secretaria.

Sendo o que me cumpria, aproveito a oportunidade para demonstrar meus sinceros votos de estima e consideração, me colocando à disposição para quaisquer esclarecimentos.

MARLON ZANELLA
Secretário Municipal de Agricultura Familiar
e Segurança Alimentar - SEMASA

SEMASA
SECRETARIA MUNICIPAL DE AGRICULTURA FAMILIAR E SEGURANÇA ALIMENTAR

SORRISO
CAPITAL NACIONAL DO AGRONEGÓCIO

Nº	Carimbo de data/hora	Nome do produtor	Número da DAP / Inscrição Estad	Telefone 1	Número do lote / Endereço do sítio	Três principais culturas econômicas da propriedade
1	8/15/2021 21:06:02	ADELAR DIAS HOLANO MARTINS			LOTE 92 e 93 - Assentamento Jonas Pinheiro	
2	6/14/2021 7:37:45	ADEMAR CAPELLI	5DW006623723447140220104 6	(66) 99914-0017	LOTE 175 - Assentamento Jonas Pinheiro	- COCO-DA-BAHIA- GOIABA- MANGA
3	6/14/2021 10:13:22	ADEMILSO LUIZ LAND	SDW0411256571201102210230	(66) 99208-8673	LOTE 27- Assentamento Jonas Pinheiro	- MANDIOCA- BANANA NANICA
4	10/5/2022 9:05:05	ADEMIR BINOTTO		06697130733		
5	6/14/2021 10:49:37	ADENI ALVES MOREIRA BECKER DE OLIVEIRA	SDW0567413321202904190336	(66) 9 9206-4120	LOTE 211- Assentamento Jonas Pinheiro	- ALFACE HIDROPÔNICO- PEPINO- ABOBRINHA
6	8/15/2021 21:02:13	ADENI ALVES MOREIRA BECKER DE OLIVEIRA			LOTE 211- Assentamento Jonas Pinheiro	- ALFACE- PEIXE- LEITE
7	6/14/2021 10:25:18	ADRIANA SCHNEIDER GEREVINI	SDW0000461159433001191123	(66) 9 9661-3065	LOTE 87 - Assentamento Jonas Pinheiro	- ALFACE- CHEIRO VERDE
8	6/14/2021 10:41:01	ADRIANO DALPUPO	13.812.935-5	(66) 99920-6424	RUA SÃO SILVESTRE, BAIRRO FLOR DO CERRADO – ÁREA URBANA	- ALFACE- CHEIRO-VERDE
9	8/9/2021 12:33:34	ALCIDES BERTOTI PEREIRA		(66) 98438-5453	MT 222 sentido Ipiranga logo após a ponte do Rio Verde a esquerda	Cria, recria de bovinos de corte
10	8/13/2021 10:24:48	ALCIR ANTONIO		(66) 99624-5013		
11	8/18/2021 8:04:01	ALDO TOIGO		(66) 99668-4351	do Lucas do Rio Verde, entrada a esquerda após o Grande Parada, Chácaro Vó Toigo	
12	9/1/2022 7:38:28	ALEX RODRIGO DA SILVA CARVALHO				
13	8/15/2021 20:56:14	ALEXANDRE PEREIRA VENEZIANA			LOTE 65 - Assentamento Jonas Pinheiro	
14	8/11/2021 18:26:18	ALGEMIRO PEDROSO		(66) 99656-8298	LOTE 32 - Assentamento Jonas Pinheiro	
15	8/15/2021 21:10:25	ALIRTON GELHEN		(66)999776560	LOTE 54 - Assentamento Jonas Pinheiro	Plantação de Coco
16	8/15/2021 21:47:05	ANA MARIA VIANA DINIZ			LOTE 59 - Assentamento Jonas Pinheiro	
17	6/14/2021 10:31:04	ANEZIO CARMEN DOS REIS			LOTE 117 - Assentamento Jonas Pinheiro	- LEITE IN NATURA
18	4/29/2022 9:13:50	ANEZIO CARMEN DOS REIS		(66) 9 99633-8944 (EDVA	LOTE 117 - Assentamento Jonas Pinheiro	
19	10/26/2022 10:26:18	ANGELA MARIA MOREIRA		66 999523052	LOTE 128 B - Assentamento Jonas Pinheiro	
20	12/1/2022 7:27:43	ANTONIA FREITAS LUSTROSA			LOTE 120 - Assentamento Jonas Pinheiro	
21	9/9/2021 8:12:02	ANTONIO MILTON DO NASCIMENTO		66996335244 - PESSC	KM 746 SENTIDO LUCAS DO RIO VERDE - MAIS 5KM NA ESTRADA	BANANA, LIMAO, MAMAO, MANDIOCA, HORTALIÇAS, COCO
22	7/7/2022 21:05:25	ANTONIO XAVIER	138466467	66992025141	79	
23	6/26/2023 7:59:50	Abraão		(66)99932-7487	N 39 - Assentamento Jonas Pinheiros	Plantio de milho para silagem
24	6/26/2022 20:07:19	APICULTURA ESCOLA DO IFMT- CAMPUS SORRIS	da Experimental do IFMT Campus S	(66)99664-0407	Br 163, km 734, Zona Rural Sorriso - MT	Unidade didática do IFMT Campus Sorriso
25	9/28/2022 18:21:03	RAFAEL RODRIGO RAMPANELLI	00000000	4699056928	Pontal do verde	algodão milho soja
26	8/11/2021 18:19:47	AUCIR ANTONIO CHENET		(66) 99624-5013	LOTE 13 - Assentamento Jonas Pinheiro	aves, peixes
27	7/29/2022 12:02:48	BENEDITA QUINTINO DA SILVA		66992373048	Lote 128- Assentamento Jonas Pinheiro	
28	8/15/2021 21:49:49	BIANCA PIRES			LOTE 215 -Assentamento Jonas Pinheiro	
29	6/14/2021 10:32:28	CÉLIA MARIA PINHEIRO COSTA			RUA SÃO SILVESTRE, BAIRRO FLOR DO CERRADO – ÁREA URBANA	- MANDIOCA- ALFACE- CHEIRO VERDE
30	6/14/2021 10:33:43	CICERO JOSE DOS SANTOS		(66) 3544-5028	LOTE 09 - Assentamento Jonas Pinheiro	- COCO-DA-BAHIA
31	10/4/2021 11:42:49	CIRO CARLOS PIMENTEL DA SILVA		66 9 9978-8877 OU 9 9978-3662	T. GRANDE PARADA A PRIMEIRA ENTRADA A ESQUERDA DEPOIS 1 KM AO	PLANTIO DE MANDIOCA, FRUTA E PEIXE.
32	2/17/2022 7:03:26	CLÁUDIO REINALDO DUMKE			LOTE 179 - Asssemtamento Jonas Pinheiro	Goiaba
33	9/29/2022 19:52:08	WAGNER NERICKE		(66)99985-3740	linha 404	soja milho milheto
34	6/14/2021 10:34:47	CLAUNIR ABRÃO CAMINATTI		(66) 99621-1131	Loteamento Verdes Campos, s/n	- ALFACE- CHEIRO VERDE
35	6/14/2021 10:36:46	CRISTIAN SEIDEL	66 9656-3251		LINHA ALTO CELESTE	- ALFACE- CHEIRO VERDE
36	7/21/2021 15:07:14	DANIEL JORGE MASCHIO		(66) 99928-7901	Condominio Teles Pires	
37	9/1/2022 12:25:04	DANIELA KETLIN KORBES		66 999786572	LOTE 215 - ASSENTAMENTO JONAS PINHEIROS LOTE 215	COUVE MANTEGA, PIMENTÃO E PIMENTA DE CHEIRO
38	10/3/2022 17:58:12	ELIANE NERICKE	000000	(66)96048627	estrada do porto de areia	mel,carneiro e peixe
39	7/28/2022 12:36:59	DATRI DE MATTOS SILVA		66996963960	CHÁCARA VERA LUCIA	
40	9/28/2022 18:45:12	ELUCIANE NERICKE	00000000	(66)96218571	Linha celeste lote 23	apicultura Minipolicultura
41	11/16/2022 18:15:33	APRIGIO RAIMUNDO JUSTO SOUSA		66996218994		Milho,soja,sorgo
42	10/18/2021 9:02:11	DARCI NICARETTA		66 9 9656-8158 (DAR	CONTROTO NA AGUA LIMPA - FAZENDA MARIZAN	
43	8/13/2021 10:29:24	DIRLEI MAQUEZINE		(66) 99647-8729	LOTE 24- Assentamento Jonas Pinheiro	
44	10/31/2022 12:59:48	DOMINGOS DA SILVA SANTOS				
45	8/15/2021 21:00:24	DULCINEIA SOUSA COSTA		(66) 99651-5993	LOTE 18 - Assentamento Jonas Pinheiro	
46	8/23/2021 12:20:21	EDEMILSON BENEDITO DE MORAES		(66) 99237-9842	LOTE 91- Assentamento Jonas Pinheiro	- PEQUI- GRÃOS
47	8/15/2021 21:40:58	EDENIR GONÇALVES			LOTE 204 - Assentamento Jonas Pinheiro	
48	8/15/2021 21:53:09	EDIMAR CORREIA			LOTE 167 - Assentamento Jonas Pinheiro	
49	8/13/2021 10:26:13	EDITE PEREIRA DE CAMPOS		(66) 99202-6006	LOTE 19 - Assentamento Jonas Pinheiro	gado de corte, peixe e lavoura de milho
50	6/14/2021 10:43:57	EDMAR CORREA	IN-MT0495000-00258-041006	(66) 99996-2115	LOTE 167 - Assentemento Jonas Pinheiro	
51	6/28/2022 12:53:46	EDSON LUIZ SCHENEIDER		66 9 9966-0020	LOTE 12 - Assentamento Jonas Pinheiro	
52	7/13/2022 10:26:31	DÉBORA SCHEVINSSKI DENTI		(66)99955-0449		
53	6/14/2021 10:44:59	ELISANGELA BELLEI		(66) 99663-5863	LOTE 193 - Assentamento Jonas Pinheiro	
54	8/15/2021 21:03:54	ELISIENE VELOSO DOS SANTOS			Linha celeste	
55	6/14/2021 10:46:18	ELIZANE DA SILVA BERNARD		(66) 99633-6250	APÓS A PONTE DO TELES PIRES SENTIDO IPIRANGA	- PIMENTÃO- TOMATE- MELÃO AMARELO
56	7/19/2022 14:56:03	DÉBORA SCHEVINSKI DENTI		66 99955-0449	Br 163, Km 790	Soja, milho
57	6/14/2021 10:47:35	EUGENIO PREIMA	13.427.233-1	(66) 99637-6604	Estrada Preima Km 10, Sorriso - MT	- TILÁPIA
58	8/13/2021 10:13:02	EURIDES BATISTA DE SOUSA			LOTE 21 - Assentamento Jonas Pinheiro	
59	8/15/2021 21:53:54	EZONEIA F. FERRARI			Lote 192 assentamento Jonas Pinheiro	
60	8/3/2022 6:00:31	FAGNER BERNARDO DOS SANTOS		66.992.465.862	Rua getulho vargas / alvorecer	
61	7/13/2022 10:28:30	FAGNER BERNARDO DOS SANTOS				
62	6/7/2022 9:20:29	FATIMA ROSELAINE BREITENBACH		66999783133	S/N	FEIJÃO VERDE, QUIABO, PEIXES E AVES
63	8/15/2021 21:40:19	FRANCIELE MARCHIORO			LOTE 203 - Assentamento Jonas Pinheiro	

64	10/14/2021 10:09:48	FRANCISCO ELIAZAR FURTADO			Depois da Ponte donrionlora, terceironpontode ônibus a esquerda, 150 metros, chacara Santa Rosa lote 28e	
65	5/24/2023 7:17:06	Francisco			LT 09/ Projeto Casulo	Cascalho
66	6/14/2021 10:51:07	GEVALCI PIMENTA	SDW0273978319151308190225	(66) 98110-8531	LOTE 130 - Assentamento Jonas Pinheiro	- BANANA NANICA- LIMÃO- MANDIOCA
67	6/14/2021 14:08:40	GILSON VILMAR DE MELO SANTOS		(66) 99647-8729	LOTE 195 - Assentamento Jonas Pimheiro	- GOIABA
68	8/4/2022 10:58:14	FRANCO ROBERTO BILIBIO		65999366245	Br 163 km710	
69	11/8/2022 10:48:03	HORTA COMUNITÁRIA NOVA ALIANÇA				
70	3/4/2022 11:41:04	HORTA COMUNITÁRIA SÃO JOSE				
71	11/8/2022 10:46:44	HORTA COMUNITÁRIA VILA BELA				
72	8/15/2021 22:00:54	IARA PETRY			LOTE 168- Assentamento Jonas Pinheiro	
73	8/15/2021 21:50:30	ILMA DA CONCEIÇÃO PINTO			LOTE 216 - Assentamento Jonas Pinheiro	
74	10/5/2022 8:54:16	IRACEMA ASSUMPTA COSSETIN PACHECO		6635445433		
75	6/14/2021 14:10:09	IRACEMA DA SILVA FERREIRA		(66) 99651-5993	CASULO - LOTE 23	- GOIABA
76	6/14/2021 14:12:46	IVALDINO HAHN	SDW0535868591041509190233	(66) 99606-3194	LOTE 151 - Assentamento Jonas Pinheiro	- BANANA NANICA
77	8/15/2021 22:00:24	IVANDRO CARLOS BOTEGA				
78	8/15/2021 22:02:43	JAIR FLORENTINO			LOTE 156 - Assentamento Jonas Pinheiro	
79	8/1/2022 10:03:23	GILTON DA SILVA RODRIGUES		(66)99985-5892	RUA BEIJA FLOR - 27 RECANTO DOS PASSAROS	
80	8/15/2021 22:01:39	JAIR RAIMUNDO			LOTE 199 - Assentamento Jonas Pinheiro	
81	6/14/2021 14:14:26	JANDIR MAIER	SDW0280282011720712201036		LOTE 149 - Assentamento Jonas Pinheiro	- QUIABO- PEPINO- ABOBRINHA- MANDIOCA- MILHO VERDE
82	6/14/2021 14:17:01	JOÃO DONIZETE DAS NEVES	SDW0510263179911109181151	(66) 9 9626-5859	LOTE 157 - Assentamento Jonas Pinheiro	- BATATA-DOCE- MANGA- TILÁPIA
83	6/14/2021 14:20:33	JOÃO OTTONI	13.685.927-5	(66) 99626-4734	RUA TURMALINAS, 954	- ALFACE- CHEIRO VERDE
84	8/15/2021 21:45:05	JOAQUIM EMANUEL DO NASCIMENTO		(66)992373392	LOTE 57 - Assentamento Jonas Pinheiro	
85	6/14/2021 14:22:28	JOEL FLORENTINO DAS CHAGAS	SDW0210495302251807181133	(66) 99231-0642	LOTE 156 - Assentamento Jonas Pinheiro	- MANDIOCA- GOIABA- FARINHA
86	12/1/2022 8:02:57	JOEL PEREIRA BENEDITO			VALE DO TELES PIRES	
87	6/14/2021 14:24:13	JONIVALTER ALVES DOS SANTOS	SDW0651368701251504190535	(66)99997-7257	LOTE 99 - Assentamento Jonas Pinheiro	- MILHO VERDE- ABOBRINHA- PEPINO- QUIABO- FRANGO CAIPIRA
88	7/28/2022 12:42:17	JOSA RODRIGUES DA CONCEIÇÃO		66992356626	LOTE 94 - Assentamento Jonas Pinheiro	
89	8/15/2021 21:09:19	JOSÉ ABDAL CASSIANO			LOTE 64 - Assentamento Jonas Pinheiro	
90	8/18/2022 9:33:47	JOSÉ CARLOS FERREIRA DE ABREU		(66)99923-9232	LOTE 114 - Assentamento Jonas Pinheiro	
91	8/11/2021 18:15:39	JOSÉ FERNANDO LOPES DOS SANTOS		(42) 99126-2179	Assentamento Santa Rosa II, distrito de Boa Esperança140	
92	7/7/2022 11:36:15	JOSÉ MARCOS BARBOSA		66996739851		HORTALIÇAS
93	3/4/2022 10:45:06	JOSÉ RIBANAR		66992388098	LOTE 150 - Assentamento Jonas Pinheiro	
94	10/24/2021 13:34:27	JOSÉ VIDAL CASSIANO "BARBA"				
95	5/23/2023 13:28:55	Janio scaquette	13.737.765-7	(66)9985-5923	Lote 04 assentamento Jonas pinheiro	LeiteFrangoFruta
96	6/14/2021 14:29:09	JOVANEA ROSA DA SILVA	SDW0534985341491502191052	(66) 9 9972-3505	LOTE 158 - Assentamento Jonas Pinheiro	- ABOBRINHA- PEPINO- FRANGO CAIPIRA
97	8/15/2021 22:19:41	JUCIANA B. WALTER			LOTE 194 - Assentamento Jonas Pinheiro	
98	8/15/2021 22:03:23	LAURINDO JANKE			LOTE 103 - Assentamento Jonas Pinheiro	
99	8/15/2021 22:04:04	LEANDRO COPATTI			LOTE 187 - Assentamento Jonas Pinheiro	
100	7/12/2021 10:24:37	LENOIR LANDSKRON		(66) 99233-0175	LOTE 51 - Assentamento Jonas Pinheiro	
101	6/14/2021 14:30:35	LEOCIR WESP		(66) 99241-5132	LOTE 36 e 37 - Assentamento Jonas Pinheiro	- LEITE IN NATURA
102	7/12/2021 10:17:58	LEONIDAS BARROS PIMENTEL		(66) 99257-3360	LOTE 20 - Assentamento Jonas Pinheiro	
103	8/2/2022 11:14:19	LEONIR PAULO CAPITANIO		(66)99985-1733		
104	8/18/2021 8:01:48	LOURENÇA LIMA DA SILVA		(66)992353663	LOTE 68 - Assentamento Jonas Pinheiro	
105	7/7/2021 18:59:00	LUCI GROSS DA SILVA ALTINO		(66) 99911-1523	Lote 03, Linha celeste, estrada Felipeto, Após a ponte do rio Lira, terceira cháca	Mandioca,batata doce e abóbora
106	6/14/2021 14:33:00	MARCELO CEZAR LEMANSKI		(66) 99641-8508	RUA GRACILIANO RAMOS, S/N - JARDIM TAIAMÃ	- ALFACE- CHEIRO VERDE
107	6/14/2021 14:35:20	MARCIO LUIZ KUHN	SDW0022035679372209170147	(66) 9 9659-5238	LOTE 66 - Assentamento Jonas Pinheiro	- BANANA NANICA- BANANA DA TERRA
108	6/14/2021 14:38:38	MARCIO MANOEL DA SILVA	SDW0940436041492703181048	(66) 9 9226-8854	LOTE 152 - Assentamento Jonas Pinheiro	- ESTUFA DE MUDAS- ABOBRINHA- FRANGO CAIPIRA
109	6/14/2021 14:40:07	MARCO ANTONIO KRAEMER WENZEL	13.724.509-2	(66) 98123-0207	ESTRADA BAIRRO UNIAO - KM 5	- FLORES TROPICAIS
110	5/24/2023 7:29:20	João			Linha Celeste	
111	6/14/2021 14:41:51	MARECILDA LUDWIG CARVALHO	SDW0933245889871410190320	(66) 9 9664-3638	CASULO - LOTE 15	- ALFACE- CHEIRO VERDE- MILHO VERDE- MANDIOCA- MAMÃO
112	7/12/2021 10:32:21	MARGARIDA FORTUNATO PEREIRA		(66) 9969-9378	LOTE 73 - Assentamento Jonas Pinheiro	
113	8/15/2021 22:05:44	MARIA APARECIDA			LOTE 94 -Assentamento Jonas Pinheiro	
114	8/15/2021 21:14:12	MARIA DO SOCORRO	SDW0918839461152201201125			
115	7/28/2022 12:16:29	MARIA HELENA BELARDES ZIMERMANN		66999640351	LOTE 160 - Assentamento Jonas Pinheiro	
116	8/11/2021 18:24:06	MARIA JOELINA RIBEIRO DOS SANTOS			LOTE 33 - Assentamento Jonas Pinheiro	
117	7/13/2022 10:22:35	MARIO CEZAR BACH	13.919.719-9	(66)99639-0985	BR 163, KM 741	Hortaliças, Frutiferas, Uva, Pitaia, Mandioca
118	8/15/2021 21:15:56	MARISTELA BONES SGARABOTO		(66) 996370628	LOTE 16 - Assentamento Jonas Pinheiro	
119	1/21/2022 8:01:21	MAURICIO DIAS		66996066872	LOTE 101 - Assentamento Jonas Pinheiro	
120	12/1/2022 10:41:55	JOSUE VARGAS PONTES		(66)99643-9999		
121	6/14/2021 14:43:16	NALZA OLIMPIO DE OLIVEIRA	SDW0856692701001211181024	66 9231-7577	LOTE 170-Assentamento Jonas Pinheiro	- ALFACE- CHEIRO VERDE
122	6/14/2021 14:48:32	NATALINA DE ALMEIDA PINHEIRO	SDW0646691149721604191218	(66)9.9612-6991	BR 163, APÓS TELES PIRES - SENTIDO LUCAS DO RIO VERDE	- GOIABA- LIMÃO
123	8/13/2021 10:18:07	NOEMIA FERREIRA FRANÇA		96315240	LOTE 06 - Assentamento Jonas Pinheiro	
124	8/15/2021 22:06:21	ODAIR BATISTA RAIMUNDO			LOTE 200- Assentamento Jonas Pinheiro	
125	10/24/2021 13:33:38	ORESTES ROSIVALDO SANTOS "BARNABÉ		992440485	Jonas Pinheiro	
126	1/24/2022 12:14:49	OSMAR			LOTE 103 - Assentamento Jonas Pinheiro	PIMENTÃO, PEPINO, ABOBRINHA, TOMATE
127	8/15/2021 21:13:10	OSMAR GARMATZ		(66)996431472	LOTE 55 - Assentamento Jonas Pinheiro	
128	6/14/2021 14:49:55	OSMAR ZIMMERMANN	SDW0977230021491902190245	(66) 99641-3993	LOTE 160-Assentamento Jonas Pinheiro	- GOIABA- FRANGO CAIPIRA

129	6/20/2023 10:55:49	MARGARIDA		(66)99997-7424	N° 110 - Assentamento Jonas Pinheiros	Gado e lavoura
130	8/23/2021 11:59:49	PEDRO DA CONCEIÇÃO		(66) 99252-9397	LOTE 34-Assentamento Jonas Pinheiro	- MILHO GRÃOS- SILAGEM
131	6/14/2021 14:51:09	PEDRO LUIZ OTTONI	SDW0284734859042801191115	(66) 99693-4433	LINHA TROPICAL AO LADO DO ANTIGO PESQUEIRO ZÉ ARAGÃO	- PITAYA
132	8/15/2021 21:05:07	PEDRO VALDO LEMANSKI		(66) 981252674	LOTE 76-Assentamento Jonas Pinheiro	
133	7/15/2022 18:31:14	MARCOS ANTÔNIO KRAEMER WENZEL		98123-0207	Estrada união	Flores , mamão, banana
134	9/20/2022 10:06:34	MAURO SEBASTIÃO FURLAN		(66)99985-6489	CHACARA	
135	1/21/2022 7:59:28	REGINALDO MANOEL NASCIMENTO		66992480260	LOTE 125 - Assentamento Jonas Pinheiro	
136	9/16/2022 7:03:46	REMERSON SANCHES		66996921918	LOTE 123 - Assentamento Jonas Pinheiro	
137	11/11/2022 12:10:39	RICIERI FRANCIO		66999858969	BR 242 SENTIDO IPIRANGA DO NORTE	
138	6/14/2021 14:52:07	RITA DE CASSIA PINTO HACHIYA				- QUEIJOS
139	6/14/2021 14:53:25	ROQUE ROMANCINI	SDW0911966200911903191056	(66) 9 9647-9571	APÓS A PONTE DO TELES PIRES SENTIDO IPIRANGA	- ALFACE- CHEIRO VERDE
140	3/11/2022 9:00:37	ROSALVE PASTORA DOS SANTOS	SDW 2995826112015061201 3	(66) 99699-2643	LOTE 173 - Assentamento Jonas Pinheiro	Pinha, Manga, Citros
141	7/24/2022 20:29:24	PABLO GOULART DE OLIVEIRA		66996882863		
142	6/29/2022 12:47:37	Rafael Rodrigo Rampanelli		46999056928		
143	6/14/2021 14:54:33	SALETE CASSOL DOS SANTOS		(66) 9 9903-6780	LOTE 142 - Assentamento Jonas Pinheiro	
144	8/15/2021 21:42:14	SANDRA M. GEHLEM			LOTE 56 - Assentamento Jonas Pinheiro	
145	6/14/2021 14:55:57	SÉRGIO FERLA	SDW0547244909002908181219	(66) 99908-4466	BR 163, APÓS TELES PIRES - SENTIDO LUCAS DO RIO VERDE	- ALFACE- CHEIRO VERDE- CENOURA- BETERRABA- MANDIOCA
146	6/14/2021 14:58:33	SILVEIRA PEREIRA DOS SANTOS	SDW0019063871092805201012	(66) 9 9218-5661	LOTE 28 - Assentamento Jonas Pinheiro	- MILHO VERDE- BATATA DOCE- PEPINO- ABOBRINHA- TOMATE
147	6/14/2021 15:00:06	SILVIA MARTA LEHRBACH	SDW0285530129721411170414	(66) 98122-0894	LOTE 54 - Assentamento Jonas Pinheiro	- COCO-DA-BAHIA
148	8/13/2021 10:21:38	VALTER PEREIRA (NEGUINHO)			LOTE 163 - Assentamento Jonas Pinheiro	
149	9/3/2021 9:49:07	TEREZINHA PEREIRA DA SILVA	SDW0961978381682701200319		LOTE 80 - Assentamento Jonas Pinheiro	- FRANGO CAIPIRA
150	7/12/2021 10:55:56	VAGNER APOLIANO DA LUZ		(66) 99654-7240	LOTE 212 - Assentamento Jonas Pinheiro	
151	6/21/2022 8:34:08	VALDECIR BARON		66 9 9248-4454	LOTE 186 - Assentamento Jonas Pinheiro	
152	9/3/2021 9:51:06	VALDENIR SGARABOTTO		(66) 99624-5013	LOTE 67- Assentamento Jonas Pinheiro	- FRANGO
153	7/28/2022 12:39:55	VALDIR NERICKE		(66)99978-4204		
154	6/14/2021 15:01:23	VALMIR TOMÉ DE OLIVEIRA	SDW0335817389530210180311	(66) 9 8117-6775	LOTE 140-Assentamento Jonas Pinheiro	- MANGA
155	9/3/2021 9:53:37	VALTER PEREIRA		(42) 99126-2179	Ass Santa Rosa II, Distrito de Boa Esperança 140	- LEITE
156	11/29/2022 9:25:59	VANINHO NICOLAU				ALFACE,COUVE,SALSA
157	9/3/2021 9:54:56	VERONICA FREITAS LUSTROSA			LOTE 08 -Assentamento Jonas Pinheiro	- FRANGO
158	8/15/2021 22:21:30	VICENTE MANOEL DA SILVA			LOTE 97 - Assentamento Jonas Pinheiro	
159	8/15/2021 21:14:54	VILMAR FRANCISCO DA CRUZ			LOTE 30 - Assentamento Jonas Pinheiro	
160	6/20/2023 9:58:27	RENAN		(65)99664-2382	Assentamento Jonas Pinheiros	
161	10/31/2022 12:50:25	WALLYSON CORREIA LIMA			CHACARA LINHA CELESTE LOTE 14,	
162	8/15/2021 21:47:52	WANDERLEY ALVES DE MOURA			LOTE 25 - Assentamento Jonas Pinheiro	
163	3/21/2022 8:33:38	WILIAN DANIEL DOS ANJOS			LOTE 10 - Assentamento Jonas Pinheiro	
164	6/14/2021 15:02:40	ZAURI JOSÉ BIAVATTI	SDW0368865649001507191115	(66) 98129-2518	Rodovia BR 163 – KM 770 AO LADO DA BAYER	- TOMATE- BANANA NANICA
165	12/20/2022 7:42:08	MARCIO FERREIRA		66 992233554	Jonas Pinheiro	
166	12/20/2022 8:02:15	JANDIR MAIER			Jonas Pinheiro	mandioca
167	12/20/2022 8:14:19	DIRCEU DE SOUZA KAYPER		66 999780903	Jonas Pinheiro	
168	12/20/2022 8:22:41	OSCAR HENCHEN		66 992415108	Jonas Pinheiro	
169	12/20/2022 8:59:04	MAYCON DIAS BENI		66 999822502	Jonas Pinheiro	
170	12/20/2022 9:08:54	WELSON ALVES FERREIRA		66 999220513	Jonas Pinheiro	
171	12/20/2022 9:23:38	PAULO FURTADO FARIAS		66 999429462	Jonas Pinheiro	
172	12/20/2022 9:26:56	ATILIO ADAIRTON CABREIRA DE OLIVEIRA		66 984629776	Jonas Pinheiro	
173	12/20/2022 9:35:43	MARIA CUSTODIO ALMEIDA HERREIRA		66 996148046	Lote 240 - Assentamento Jonas Pinheiro	
174	12/20/2022 9:45:59	MARCIA APARECIDA TIBALDE BARBOSA		66 992183117	Jonas Pinheiro	
175	5/23/2023 20:45:49	Richard vitora		66997123476	Novo matogroso	Madeira
176	12/20/2022 10:07:05	RAIMUNDO DE ARAUJO FERREIRA			Jonas Pinheiro	
177	12/20/2022 10:36:11	CLEUZA MARIA ALTHAUS		66 992146057	Jonas Pinheiro	
178	12/20/2022 10:41:12	OCIMAR BATISTA RAIMUNDO		66 996141735	Jonas Pinheiro	
179	12/20/2022 10:52:37	MARLI KORBEIS				
180	12/20/2022 10:55:02	EDMAR DA SILVA			Jonas Pinheiro	
181	12/20/2022 12:57:12	JOSE DARCI FELIPIN		66 999961734	Jonas Pinheiro	
182	12/22/2022 9:30:19	ELIANE HIRCH BATISTA			LOTE 26 -Assentamento Jonas Pinheiro	
183	12/22/2022 9:51:41	LUDEMIR JORGE BELLAVER				
184	12/22/2022 10:13:47	ANDRE GAMLA NUNES				
185	12/26/2022 7:58:40	ALCIDES PEDRO MARTINZZO	NÃO	66.9 8117-3358	LOTE 29	
186	12/26/2022 8:00:26	ANDREI LUIZ ABRAÃO		6699932-7487	LOTE 39	
187	12/26/2022 8:01:48	MARLENE BATISTA		6699634-1373	LOTE 62	
188	12/26/2022 8:06:53	ELAINE HIRCH BATISTA			LOTE 23	
189	12/26/2022 8:10:39	LOURENCIO DOS ANJOS			LOTE 71	
190	12/26/2022 8:12:31	LAURO KOSTESKI		66 99653-2563	LOTE 70	
191	12/26/2022 8:16:31	ORASI PIRES		66992134776	LOTE 215	
192	12/26/2022 8:17:56	FRANCINEI LERMEN		6699292-6908	LOTE 75	
193	12/26/2022 8:26:26	ODAIR JOSÉ GASS		66.8111-1524	LOTE 49	PRODUZ LEITE, AVES E SUINO PARA SUBSISTÊNCIA

194	12/26/2022 8:28:36	CEFAS DOS SANTOS LIMA		66.99249-7997	LOTE 07		PRODUZ LEITE PARA SUBSISTENCIA
195	12/26/2022 8:30:41	TEREZA DE FATIMA GALVÃO		66992534787	LOTE 30		
196	12/26/2022 8:31:59	ADAIL FERNANDES DE SOUZA		66.9.9988-4402			
197	1/24/2023 11:29:20	WESLEI E SILVA ALBINO		(66)99717-4253	CHACARA ALBINO 19		Hortaliças, Avicultura, Piscicultura
198	2/23/2023 8:12:02	JOSE DE JESUS HERRERA			LOTE 240		
199	3/9/2023 12:09:55	Ronildo Souza Santos	MT 122022.01.000070537CAF	(66) 999034195	Vale do Teles Pires a direita, loteamento da VALLE Imoveis		Abobora, Pepino, Quiabo
200	3/14/2023 10:40:03	Marinice Wansdscheer		66996746545		181	Frutas, peixe, hortaliças
201	3/14/2023 12:31:20	JULMAR FRANCISCO DA SILVA		(32)99813-8265		179	MANGA, GOIABA, COCO
202	3/20/2023 9:29:17	Viviane Alves Pereira		(66)996933560	Lote 208		Hortaliças, Piscicultura , ovinocultura
203	3/30/2023 11:44:14	Leonilda Luciana Estruzani da Silva			Lote 221		Pitaya, Milho, Frango
204	4/3/2023 8:29:01	Raimundo Nonato Alves dos Santos		66992101229		131	Hortaliças, avicultura, piscicultura
205	4/3/2023 9:40:16	Osvaldo Maculan		66 9 99969409	LOTE 180		
206	4/3/2023 10:03:27	José dos Reis		66 9 96654617		189	
207	4/3/2023 10:39:01	Nilde Camin Pegozzo		66996295594			
208	4/3/2023 10:46:12	Maria Aparecida Santos queiroz		66999421802	Lote 24		Só moradia
209	4/3/2023 11:57:46	Santana Queiroz Fugii					
210	4/3/2023 12:07:50	José Ribamar Rodrigues de Araujo		66996470397	lote 4		
211	4/3/2023 12:14:05	André Azevedo			lote 7		Moradia. Peixes para consumo
212	4/3/2023 12:23:31	Soedi Vedoy Rossane					piscicultura
213	4/13/2023 11:36:17	Maria Elisa Mendes de Freitas	sdw0452050001041306220936	042999571424		106	Hortas, mandioca e peixe
214	4/24/2023 9:36:34	MARENICE WANSDSCHEER		(66)99674-6545	ASSENTAMENTO JONAS PINHEIROS LOTE 181		GOIABA, UVA, PINHA E MAMÃO
215	5/3/2023 11:31:15	Daniel Batista Raimundo	MT5106216030110590000022 9	66999426833	Lote 236 - Jonas Pinheiro		
216	7/13/2022 12:37:42	RUBENS MARCOS DE QUADROS MACHADO		66999730933	HA TROPICAL. AS MARGENS DO RIO VERDE (PROXIMO DO SITIO ZE ARAG		-
217	7/13/2022 9:59:29	RUBENS MARCOS DE QUADROS MACHADO		66 999730933	Linha Tropical		Iniciante
218	2/14/2022 8:45:03	APARECIDA SUELI DE OLIVEIRA		66 9 9633-0169			
219	9/9/2021 8:52:08	CLAUDIO REINALDO DUNQUE		66996992643	179		
220	9/17/2021 9:25:49	DINEIA DE SOUSA COSTA		66999657242	LOTE 17 - Assentamento Jonas Pinheiro		
221	5/26/2023 8:26:31	EMERSON ROZENDO PORTOLAN	SDW0518869361530208220804	66999126974	PORTAL DO VERDE ATRAS PRF 9 KM		MANDIOCA, BANANA E PEQUI
222	5/30/2023 9:16:01	MARILEI JASINTO DE OLIVEIRA				213	
223	5/31/2023 8:43:49	JULMAR FRANCISCO DA SILVA		32 998138265		175	
224	6/7/2023 12:43:14	SAULO PRAZERES DA SILVA			LOTE 136		GADO DE CORTE, FRANGO, MANDIOCA.
225	6/16/2023 12:05:49	Elceu Rubin Piccin				43	Bovinocultura de corte, Frango de Corte, Pomar de Mexirica
226	6/20/2023 9:53:06	OSMAR		(66)99643-1472	Assentamento Jonas Pinheiros		Produção de melado
227	8/4/2022 12:49:30	JAIR HERMANN		999769844	Br 163		
228	5/22/2023 21:05:52	Janio scaquette	137377657	66 999855923	Lote 04 Jonas pinheiro		Leite frango caipira hortaliça
229	6/21/2023 12:15:01	ALCEU ZEFERINO CHENET				45	CULTIVO DE MILHO, MANDIOCA E EUCALIPTO
230	6/21/2023 12:18:13	DANILO MARTINY		66 99902-7000			MANDIOCA, BATATA-DOCE, ABACAXI
231	6/22/2023 11:08:28	Mauro Land de Borba				13	Cana de Açúcar para garapa na feira.
232	12/20/2022 9:50:44	WILLIAN RUARO		66992346417	Jonas Pinheiro		
233	6/28/2023 10:37:39	Ronaldo Adriano Janks					
234	7/10/2023 12:34:09	Reginaldo Francisco Padilha		66999857125			Nao vive da agricultura familiar
235	7/28/2023 12:06:33	Gildo dos Reis Pedroso	Não	(66) 99242-9089	Lote 48		Bovinocultura de corte - cultivo de banana
236	7/31/2023 11:15:51	LUIS DA SILVA FREITAS	Não		LOTE 178		Criação de frangos, cultivo de milho e mandioca.
237	7/31/2023 11:16:09	Expedito Germano dos Santos	MT032023.01.000241135CAF	66999403163	Lote 98		
238	7/31/2023 11:45:25	Maria Aparecida de Oliveira		66999414653	Lote 177 (horta 177)		
239	7/31/2023 11:51:53	Maria Aparecida de Oliveira		66999414653	Lote 177		
240	7/31/2023 12:32:05	Terezinha de Souza Freitas		66996403849	107		
241	8/1/2023 10:46:31	Pedro Abraão	SDW0395309901972903210105	66996177215	Lote 119		P. Leite e Peixe
242	8/2/2023 7:27:09	DOMINGO DA SOLVA					
243	8/4/2023 6:58:44	Adelson Antonio Betoni	MT062023.01.000465869CAF	(66) 98139-7150			Alface, Tomate, Mamão
244	8/21/2023 9:13:50	Pablo Goulart de Oliveira		66996882863		996	Abelha sem ferrao
245	9/4/2023 10:00:46	CLAUDINEIA SILVA E SILVA					
246	9/4/2023 10:01:28	CLAUDINEIA SILVA E SILVA					
247	9/6/2023 7:28:47	Sidenei Alves de Araujo		66992428538	lote 214		
248	9/12/2023 12:52:17	RAIMUNDO NONATO LUNA LIMA	MT022023.01.000165323CAF	66996325536	BR 163 DEPOIS DO RESTAURANTE GRANDE PARADA ENTRA A ESQUERD		FOLHOSAS NO GERAL
249	9/13/2023 14:42:25	Cirineu de Candido		(66)98145-0387	Distrito de Boa Esperança do Norte		Apicultor
250	9/18/2023 14:45:17	Ramão carlos Flores Pereira					Apicultura
251	9/18/2023 14:53:55	ANDERSON ARAÚJO SOUSA DE FRANÇA		(66) 99645-6206	MT 404		APICULTURA E MELIPONICULTURA
252	9/25/2023 8:15:34	REGINALDO CARLOS FERNANDES				181	UVA, GOIABA, MANGA
253	10/18/2023 11:59:46	JOILTON MANOEL DA SILVA		66996528035 ESP(	ASSENTAMENTO JONAS PINHEIROS LOTE 181		ABOBRINHA, PEPINO E QUIABO
254	10/29/2023 17:44:31	Fernando Lemos dos Santos		066996646064			Soja, milho e feijão
255	11/7/2023 14:14:56	ARMANDO ARDNT	132514389	66 99633-1287	: FAZENDA AGROPECUÁRIA QUERÊNCIA, LOCALIZADA NA LINHA CELEST		SOJA, MILHO E FEIJÃO
256	11/7/2023 14:48:11	ARMANDO ARDNT		66 99633-1287	: FAZENDA AGROPECUÁRIA QUERÊNCIA, LOCALIZADA NA LINHA CELEST		SOJA, MILHO E FEIJÃO
257	11/16/2023 12:22:15	Leide Daiana de Oliveira		66999520298	Não tem número		

PREFEITURA MUNICIPAL DE SORRISO
DEMONSTRATIVO DAS DESPESAS ORÇAMENTÁRIAS POR DOTAÇÃO

No período de: 01/01/2023 até 02/05/2023

Órgão : 23 - SEC. MUN.D AGRIC. FAMIL. E SEGUR. ALIMENEN. SEMASA
Função : 04 - ADMINISTRACAO
Programa : 0002 - Gestao Administrativa, Orcamentaria e Financeira
Caracterização do Projeto: Manutenção de Ativ. da Secretaria Municipal de Agricultura Familiar e Segurança Alimentar-SEMASA

Unidade : 001 - Gabinete do Secretario
Subfunção : 122 - ADMINISTRACAO GERAL
Projeto / Atividade: 2139 - Manutenção de Ativ. SEMASA

Red.	Natureza da Despesa	Dotação Inicial	Suplementações	Reduções	Dot. Atualizada	Valor Reservado	Empenhado	Anulado	Saldo Dotação	Liquidado	Pago	A Pagar
1121	3190.11.00.00.00 VENCIMENTOS E VANTAGENS FIXAS PESSOAL CIVIL	0,00	1.500.000,00	0,00	1.500.000,00	0,00	317.892,56	0,00	1.182.107,44	317.892,56	317.892,56	0,00
	Fonte: 1500000000 Recursos não Vinculados de Impostos		1.500.000,00		1.500.000,00		317.892,56		1.182.107,44	317.892,56	317.892,56	
1122	3190.94.00.00.00 INDENIZACOES E RESTITUICOES TRABALHISTAS	0,00	65.000,00	0,00	65.000,00	0,00	4.834,52	0,00	60.165,48	4.834,52	4.834,52	0,00
	Fonte: 1500000000 Recursos não Vinculados de Impostos		65.000,00		65.000,00		4.834,52		60.165,48	4.834,52	4.834,52	
1123	3390.08.00.00.00 OUTROS BENEFICIOS ASSISTENCIAIS	0,00	15.000,00	0,00	15.000,00	0,00	0,00	0,00	15.000,00	0,00	0,00	0,00
	Fonte: 1500000000 Recursos não Vinculados de Impostos		15.000,00		15.000,00				15.000,00			
1124	3390.14.00.00.00 DIARIAS CIVIL	0,00	25.000,00	0,00	25.000,00	0,00	10.835,00	0,00	14.165,00	10.835,00	10.835,00	0,00
	Fonte: 1500000000 Recursos não Vinculados de Impostos		25.000,00		25.000,00		10.835,00		14.165,00	10.835,00	10.835,00	
1125	3390.30.00.00.00 MATERIAL DE CONSUMO	0,00	650.000,00	100.000,00	550.000,00	0,00	13.609,82	0,00	536.390,18	9.163,90	9.163,90	4.445,92
	Fonte: 1500000000 Recursos não Vinculados de Impostos		650.000,00	100.000,00	550.000,00		14.109,82		535.890,18	9.663,90	9.663,90	4.445,92
1126	3390.36.00.00.00 OUTROS SERVICOS DE TERCEIROS PESSOA FISICA	0,00	25.000,00	0,00	25.000,00	0,00	6.469,80	0,00	18.530,20	6.469,80	6.469,80	0,00
	Fonte: 1500000000 Recursos não Vinculados de Impostos		25.000,00		25.000,00		6.469,80		18.530,20	6.469,80	6.469,80	
1127	3390.37.00.00.00 LOCACAO DE MAO DE OBRA	0,00	1.000.000,00	0,00	1.000.000,00	0,00	512.355,56	0,00	487.644,44	159.619,98	159.619,98	352.735,58
	Fonte: 1500000000 Recursos não Vinculados de Impostos		1.000.000,00		1.000.000,00		512.355,56		487.644,44	159.619,98	159.619,98	352.735,58
1128	3390.39.00.00.00 OUTROS SERVICOS DE TERCEIROS PESSOA JURIDICA	0,00	661.000,00	0,00	661.000,00	0,00	101.343,60	0,00	559.656,40	59.031,28	59.031,28	42.312,32
	Fonte: 1500000000 Recursos não Vinculados de Impostos		661.000,00		661.000,00		101.343,60		559.656,40	59.031,28	59.031,28	42.312,32
1129	3390.40.00.00.00 SERVICOS DE TECNOLOGIA DA INFORMACAO E COMUNICACA	0,00	20.000,00	0,00	20.000,00	0,00	0,00	0,00	20.000,00	0,00	0,00	0,00
	Fonte: 1500000000 Recursos não Vinculados de Impostos		20.000,00		20.000,00				20.000,00			
1130	3390.46.00.00.00 AUXILIO ALIMENTACAO	0,00	40.000,00	0,00	40.000,00	0,00	13.418,16	0,00	26.581,84	13.418,16	13.418,16	0,00
	Fonte: 1500000000 Recursos não Vinculados de Impostos		40.000,00		40.000,00		13.418,16		26.581,84	13.418,16	13.418,16	
1131	3390.93.00.00.00 INDENIZACOES E RESTITUICOES	0,00	500,00	0,00	500,00	0,00	0,00	0,00	500,00	0,00	0,00	0,00
	Fonte: 1500000000 Recursos não Vinculados de Impostos		500,00		500,00				500,00			
	Total do Projeto / Atividade	0,00	4.001.500,00	100.000,00	3.901.500,00	0,00	981.259,02	0,00	2.920.740,98	581.765,20	581.765,20	399.493,82

Órgão : 23 - SEC. MUN.D AGRIC. FAMIL. E SEGUR. ALIMENEN. SEMASA
Função : 20 - AGRICULTURA
Programa : 0002 - Gestao Administrativa, Orcamentaria e Financeira
Caracterização do Projeto: Implementacao do Curso Tecnico em Agropecuaria

Unidade : 001 - Gabinete do Secretario
Subfunção : 363 - ENSINO PROFISSIONAL
Projeto / Atividade: 1212 - Implementacao do Curso Tecnico em Agropecuaria

Red.	Natureza da Despesa	Dotação Inicial	Suplementações	Reduções	Dot. Atualizada	Valor Reservado	Empenhado	Anulado	Saldo Dotação	Liquidado	Pago	A Pagar
1200	3370.41.00.00.00 CONTRIBUICOES	0,00	200.000,00	0,00	200.000,00	0,00	0,00	0,00	200.000,00	0,00	0,00	0,00
	Fonte: 1500000000 Recursos não Vinculados de Impostos		200.000,00		200.000,00				200.000,00			
	Total do Projeto / Atividade	0,00	200.000,00	0,00	200.000,00	0,00	0,00	0,00	200.000,00	0,00	0,00	0,00

Órgão : 23 - SEC. MUN.D AGRIC. FAMIL. E SEGUR. ALIMENEN. SEMASA
Função : 20 - AGRICULTURA
Programa : 0033 - Fomento a Agricultura Familiar
Caracterização do Projeto: Constr/Ref./Ampl. Barracoes para feiras peq. Produtor

Unidade : 001 - Gabinete do Secretario
Subfunção : 602 - DEFESA SANITARIA VEGETAL
Projeto / Atividade: 1206 - Constr/Ref./Ampl. Barracoes p feiras peq. Produtor

Red.	Natureza da Despesa	Dotação Inicial	Suplementações	Reduções	Dot. Atualizada	Valor Reservado	Empenhado	Anulado	Saldo Dotação	Liquidado	Pago	A Pagar
1148	4490.51.00.00.00 OBRAS E INSTALACOES	0,00	690.000,00	0,00	690.000,00	0,00	661.230,16	0,00	28.769,84	0,00	0,00	661.230,16

PREFEITURA MUNICIPAL DE SORRISO
DEMONSTRATIVO DAS DESPESAS ORÇAMENTÁRIAS POR DOTAÇÃO

No período de: 01/01/2023 até 02/05/2023

Fonte: 1700000000 Outras Transferências de Convênios ou Instrumento		690.000,00		690.000,00		661.230,16		28.769,84			661.230,16
Total do Projeto / Atividade	0,00	690.000,00	0,00	690.000,00	0,00	661.230,16	0,00	28.769,84	0,00	0,00	661.230,16

Órgão : 23 - SEC. MUN.D AGRIC. FAMIL. E SEGUR. ALIMENEN. SEMASA
Função : 20 - AGRICULTURA
Programa : 0033 - Fomento a Agricultura Familiar
Caracterização do Projeto: Manutenção das atividades do Abatedouro Municipal

Unidade : 001 - Gabinete do Secretario
Subfunção : 602 - DEFESA SANITARIA VEGETAL
Projeto / Atividade: 2140 - Manutenção das atividades do Abatedouro Municipal

Red.	Natureza da Despesa	Dotação Inicial	Suplementações	Reduções	Dot. Atualizada	Valor Reservado	Empenhado	Anulado	Saldo Dotação	Liquidado	Pago	A Pagar
1132	3190.11.00.00.00 VENCIMENTOS E VANTAGENS FIXAS PESSOAL CIVIL	0,00	158.000,00	0,00	158.000,00	0,00	0,00	0,00	158.000,00	0,00	0,00	0,00
	Fonte: 1500000000 Recursos não Vinculados de Impostos		158.000,00		158.000,00				158.000,00			
1133	3190.94.00.00.00 INDENIZACOES E RESTITUICOES TRABALHISTAS	0,00	1.000,00	0,00	1.000,00	0,00	0,00	0,00	1.000,00	0,00	0,00	0,00
	Fonte: 1500000000 Recursos não Vinculados de Impostos		1.000,00		1.000,00				1.000,00			
1134	3390.08.00.00.00 OUTROS BENEFICIOS ASSISTENCIAIS	0,00	1.000,00	0,00	1.000,00	0,00	0,00	0,00	1.000,00	0,00	0,00	0,00
	Fonte: 1500000000 Recursos não Vinculados de Impostos		1.000,00		1.000,00				1.000,00			
1135	3390.30.00.00.00 MATERIAL DE CONSUMO	0,00	150.000,00	0,00	150.000,00	0,00	2.520,00	0,00	147.480,00	2.300,00	2.300,00	220,00
	Fonte: 1500000000 Recursos não Vinculados de Impostos		150.000,00		150.000,00		2.520,00		147.480,00	2.300,00	2.300,00	220,00
1136	3390.37.00.00.00 LOCACAO DE MAO DE OBRA	0,00	10.000,00	0,00	10.000,00	0,00	0,00	0,00	10.000,00	0,00	0,00	0,00
	Fonte: 1500000000 Recursos não Vinculados de Impostos		10.000,00		10.000,00				10.000,00			
1137	3390.39.00.00.00 OUTROS SERVICOS DE TERCEIROS PESSOA JURIDICA	0,00	20.000,00	0,00	20.000,00	0,00	1.660,00	0,00	18.340,00	1.660,00	1.660,00	0,00
	Fonte: 1500000000 Recursos não Vinculados de Impostos		20.000,00		20.000,00		1.660,00		18.340,00	1.660,00	1.660,00	
1138	3390.46.00.00.00 AUXILIO ALIMENTACAO	0,00	10.000,00	0,00	10.000,00	0,00	0,00	0,00	10.000,00	0,00	0,00	0,00
	Fonte: 1500000000 Recursos não Vinculados de Impostos		10.000,00		10.000,00				10.000,00			
1139	4490.52.00.00.00 EQUIPAMENTOS E MATERIAL PERMANENTE	0,00	100.000,00	0,00	100.000,00	0,00	8.770,00	0,00	91.230,00	7.970,00	7.970,00	800,00
	Fonte: 1500000000 Recursos não Vinculados de Impostos		100.000,00		100.000,00		8.770,00		91.230,00	7.970,00	7.970,00	800,00
Total do Projeto / Atividade		0,00	450.000,00	0,00	450.000,00	0,00	12.950,00	0,00	437.050,00	11.930,00	11.930,00	1.020,00

Órgão : 23 - SEC. MUN.D AGRIC. FAMIL. E SEGUR. ALIMENEN. SEMASA
Função : 20 - AGRICULTURA
Programa : 0002 - Gestao Administrativa, Orcamentaria e Financeira
Caracterização do Projeto: Aquisiao de Equipamento, veiculo e material permanente - Agricultura

Unidade : 001 - Gabinete do Secretario
Subfunção : 606 - EXTENSAO RURAL
Projeto / Atividade: 1203 - Aqui. de Equip., veiculo e mat. per. - Agricultura

Red.	Natureza da Despesa	Dotação Inicial	Suplementações	Reduções	Dot. Atualizada	Valor Reservado	Empenhado	Anulado	Saldo Dotação	Liquidado	Pago	A Pagar
1140	4490.52.00.00.00 EQUIPAMENTOS E MATERIAL PERMANENTE	0,00	896.939,01	0,00	896.939,01	0,00	100.900,00	0,00	796.039,01	0,00	0,00	100.900,00
	Fonte: 1500000000 Recursos não Vinculados de Impostos		805.000,00		805.000,00		8.960,99		796.039,01			8.960,99
	Fonte: 2700000000 Outras Transferências de Convênios ou Instrumento		91.939,01		91.939,01		91.939,01					91.939,01
Total do Projeto / Atividade		0,00	896.939,01	0,00	896.939,01	0,00	100.900,00	0,00	796.039,01	0,00	0,00	100.900,00

Órgão : 23 - SEC. MUN.D AGRIC. FAMIL. E SEGUR. ALIMENEN. SEMASA
Função : 20 - AGRICULTURA
Programa : 0033 - Fomento a Agricultura Familiar
Caracterização do Projeto: Secretaria Municipal de Agricultura Familiar e Segurança Alimentar-SEMASA

Unidade : 001 - Gabinete do Secretario
Subfunção : 606 - EXTENSAO RURAL
Projeto / Atividade: 1204 - Sec. Mun. de Agricultura SEMASA

Red.	Natureza da Despesa	Dotação Inicial	Suplementações	Reduções	Dot. Atualizada	Valor Reservado	Empenhado	Anulado	Saldo Dotação	Liquidado	Pago	A Pagar
1141	3390.39.00.00.00 OUTROS SERVICOS DE TERCEIROS PESSOA JURIDICA	0,00	115.000,00	0,00	115.000,00	0,00	2.297,17	0,00	112.702,83	2.297,17	2.297,17	0,00
	Fonte: 1500000000 Recursos não Vinculados de Impostos		115.000,00		115.000,00		2.297,17		112.702,83	2.297,17	2.297,17	
Total do Projeto / Atividade		0,00	115.000,00	0,00	115.000,00	0,00	2.297,17	0,00	112.702,83	2.297,17	2.297,17	0,00

PREFEITURA MUNICIPAL DE SORRISO
DEMONSTRATIVO DAS DESPESAS ORÇAMENTÁRIAS POR DOTAÇÃO

No período de: 01/01/2023 até 02/05/2023

Órgão : 23 - SEC. MUN.D AGRIC. FAMIL. E SEGUR. ALIMENEN. SEMASA
Função : 20 - AGRICULTURA
Programa : 0033 - Fomento a Agricultura Familiar
Caracterização do Projeto: Execução de Projeto de georreferenciamento

Unidade : 001 - Gabinete do Secretario
Subfunção : 606 - EXTENSAO RURAL
Projeto / Atividade: 1205 - Execução de Projeto de georreferenciamento

Red.	Natureza da Despesa	Dotação Inicial	Suplementações	Reduções	Dot. Atualizada	Valor Reservado	Empenhado	Anulado	Saldo Dotação	Liquidado	Pago	A Pagar
1142	3390.39.00.00.00 OUTROS SERVICOS DE TERCEIROS PESSOA JURIDICA	0,00	500.000,00	0,00	500.000,00	0,00	665,60	0,00	499.334,40	665,60	665,60	0,00
	Fonte: 1500000000 Recursos não Vinculados de Impostos		500.000,00		500.000,00		665,60		499.334,40	665,60	665,60	
	Total do Projeto / Atividade	0,00	500.000,00	0,00	500.000,00	0,00	665,60	0,00	499.334,40	665,60	665,60	0,00

Órgão : 23 - SEC. MUN.D AGRIC. FAMIL. E SEGUR. ALIMENEN. SEMASA
Função : 20 - AGRICULTURA
Programa : 0033 - Fomento a Agricultura Familiar
Caracterização do Projeto: Manutenção dos programas da Agricultura

Unidade : 001 - Gabinete do Secretario
Subfunção : 606 - EXTENSAO RURAL
Projeto / Atividade: 2141 - Manutenção dos programas da Agricultura

Red.	Natureza da Despesa	Dotação Inicial	Suplementações	Reduções	Dot. Atualizada	Valor Reservado	Empenhado	Anulado	Saldo Dotação	Liquidado	Pago	A Pagar
1150	3390.30.00.00.00 MATERIAL DE CONSUMO	0,00	430.000,00	100.000,00	330.000,00	0,00	27.011,01	0,00	302.988,99	3.757,51	3.757,51	23.253,50
	Fonte: 1500000000 Recursos não Vinculados de Impostos		430.000,00	100.000,00	330.000,00		27.011,01		302.988,99	3.757,51	3.757,51	23.253,50
1149	3390.37.00.00.00 LOCACAO DE MAO DE OBRA	0,00	720.000,00	0,00	720.000,00	0,00	0,00	0,00	720.000,00	0,00	0,00	0,00
	Fonte: 1500000000 Recursos não Vinculados de Impostos		720.000,00		720.000,00				720.000,00			
1151	3390.39.00.00.00 OUTROS SERVICOS DE TERCEIROS PESSOA JURIDICA	0,00	500.000,00	0,00	500.000,00	0,00	128.754,60	0,00	371.245,40	254,00	254,00	128.500,60
	Fonte: 1500000000 Recursos não Vinculados de Impostos		500.000,00		500.000,00		128.754,60		371.245,40	254,00	254,00	128.500,60
1152	4490.51.00.00.00 OBRAS E INSTALACOES	0,00	50.000,00	0,00	50.000,00	0,00	0,00	0,00	50.000,00	0,00	0,00	0,00
	Fonte: 1500000000 Recursos não Vinculados de Impostos		50.000,00		50.000,00				50.000,00			
1153	4490.52.00.00.00 EQUIPAMENTOS E MATERIAL PERMANENTE	0,00	300.000,00	0,00	300.000,00	0,00	3.553,69	0,00	296.446,31	0,00	0,00	3.553,69
	Fonte: 1500000000 Recursos não Vinculados de Impostos		300.000,00		300.000,00		3.553,69		296.446,31			3.553,69
	Total do Projeto / Atividade	0,00	2.000.000,00	100.000,00	1.900.000,00	0,00	159.319,30	0,00	1.740.680,70	4.011,51	4.011,51	155.307,79
	Total da Unidade Orçamentária	0,00	8.853.439,01	200.000,00	8.653.439,01	0,00	1.918.621,25	0,00	6.735.317,76	600.669,48	600.669,48	1.317.951,77
	Total do Órgão	0,00	8.853.439,01	200.000,00	8.653.439,01	0,00	1.918.621,25	0,00	6.735.317,76	600.669,48	600.669,48	1.317.951,77
	Total Geral	0,00	8.853.439,01	200.000,00	8.653.439,01	0,00	1.918.621,25	0,00	6.735.317,76	600.669,48	600.669,48	1.317.951,77

Resumo das Fontes de Recursos

Fonte de Recursos	Inicial	Suplementações	Reduções	Atualizada	Reservado	Empenhado	Anulado	Saldo	Liquidado	Pago	A Pagar
1500000000 Recursos não Vinculados de Impostos	0,00	8.071.500,00	200.000,00	7.871.500,00	0,00	1.165.452,08	0,00	6.706.047,92	600.669,48	600.669,48	564.782,60
1700000000 Outras Transferências de Convênios ou Instrumento	0,00	690.000,00	0,00	690.000,00	0,00	661.230,16	0,00	28.769,84	0,00	0,00	661.230,16
2700000000 Outras Transferências de Convênios ou Instrumento	0,00	91.939,01	0,00	91.939,01	0,00	91.939,01	0,00	0,00	0,00	0,00	91.939,01
Total Geral	**0,00**	**8.853.439,01**	**200.000,00**	**8.653.439,01**	**0,00**	**1.918.621,25**	**0,00**	**6.734.817,76**	**600.669,48**	**600.669,48**	**1.317.951,77**

HORTA VIVA

PROGRAMA MUNICIPAL DE
INCENTIVO A HORTALIÇAS
Sorriso - MT

Sorriso/MT, 06 de novembro de 2023.

Relatório programa Horta Viva

São 40 produtores atendidos pelo programa horta viva; Adeni Alves Moreira Becker Oliveira, Marcio Manoel de Souza, Osmar Passos da Cunha, Jonivalter Alves do Santos, Armando Franciskievisk, Zauri José Biavetti, Maria Helena Zimermmam, Elizane Aparecida Santana, Cristian Seidel, Iara Petry, Vaninho Nicolau, Elizane da Silva, Carlos Ottoni, José Ribamar, Wallyson Correia Lima, Marecilda Ludwig Carvalho, Marenice Wansdscheer, Luciana Vogt, Adelson Antonio Betoni, Maria Benedita Duarte, Olivio Groff, Adriano Dalpupo, Cezarlei Dalpupo, Adriana Gerevini, Expedito Germano, Romildo de Sousa, Marcio Kuhn, Ivaldino Han, Gevalci Pimenta, Joel Florentino das Chagas, João Donizete das Neves, Jandir Maier, Odair Batista Raimundo, Jovanea da Rosa, Helio da Cruz, Eurides Batista de Sousa, Nalza Olimpio de Oliveira, Helio Nogueira, Silveira Pereira Dos Santos, Ademilso Luiz Land. Foram 209 atendimentos realizados desde 02/01/2023 a 31/10/2023, todos recebem incentivo da secretaria de agricultura familiar e Segurança alimentar (SEMASA) assistência técnica, analises de solo, sementes de hortaliças, compostagens, adubos e caminhão com motorista para coleta de seus produtos para entrega da Merenda escolar (PNAE), o programa mesa saudável e Cooperativas, também recebem serviços de grade, roçadeira, confecção de canteiros, calcareadeira, plantadeira milho abacaxi e mandioca, suporte na colheita do milho para silagem.

Ainda para este ano de 2023 serão entregues adubos e sementes a estes produtores para que possam continuar a produção de hortaliças.

Segue em anexo cópia do termo de entrega de insumos, fotos de visitas, serviços da patrulha mecanizada, cestas programa mesa saudável e produtos produzidos pelos produtores da agricultura familiar

PREFEITURA DE SORRISO
CAPITAL NACIONAL DO AGRONEGÓCIO

TERMO DE COMPROMISSO

Sorriso 09 de Fevereiro 2023

Eu, Vaninho Nicolau ,declaro que recebi da Secretaria de Agricultura e meio Ambiente as seguintes sementes/insumos:

ESPÉCIE	QUANTIDADE
Rucula Picante	200 gramas
Sousa USA	100 gramas

Assumo o compromisso de cultivá-las dentro de seu prazo de validade e conservá-las adequadamente.

Por final assino de boa-fé,

Produtor/Responsável

PREFEITURA DE SORRISO
CAPITAL NACIONAL DO AGRONEGÓCIO

TERMO DE COMPROMISSO

Sorriso 10 de Fevereiro 2023

Eu, Jovanea Rosa ,declaro que recebi da Secretaria de Agricultura e meio Ambiente as seguintes sementes/insumos:

ESPÉCIE	QUANTIDADE
Salsa liso	100 gramas

Assumo o compromisso de cultivá-las dentro de seu prazo de validade e conservá-las adequadamente.

Por final assino de boa-fé,

Produtor/Responsável

PREFEITURA DE
SORRISO
CAPITAL NACIONAL DO AGRONEGÓCIO

TERMO DE COMPROMISSO

Sorriso 18 de Abril 2023

Eu, Osmar Dok 103, declaro que recebi da Secretaria de Agricultura e meio Ambiente as seguintes sementes/insumos:

ESPÉCIE	QUANTIDADE
Capim Sudão	50.000 sementes

Assumo o compromisso de cultivá-las dentro de seu prazo de validade e conservá-las adequadamente.

Por final assino de boa-fé,

Osmar Dok

Produtor/Responsável

PREFEITURA DE SORRISO
CAPITAL NACIONAL DO AGRONEGÓCIO

TERMO DE COMPROMISSO

Sorriso 25 de ABRIL 2023

Eu, JANINHO NICOLAU ,declaro que recebi da Secretaria de Agricultura e meio Ambiente as seguintes sementes/insumos:

ESPÉCIE	QUANTIDADE
Salsa lisa	100 gramas
Rúcula Folhada	100 gramas
Almeirão Pão Farinha	100 gramas
Alface crespa	500 sementes
Alface americana	500 sementes
Coentro verde	500 gramas
Pimentão Doce	1.000 sementes
Couve Manteiga	1.000 sementes

Assumo o compromisso de cultivá-las dentro de seu prazo de validade e conservá-las adequadamente.

Por final assino de boa-fé,

Janinho Nicolau

Produtor/Responsável

PREFEITURA DE SORRISO
CAPITAL NACIONAL DO AGRONEGÓCIO

TERMO DE COMPROMISSO

Sorriso 05 de 04 2023

Eu, Ademir Becker, declaro que recebi da Secretaria de Agricultura e meio Ambiente as seguintes sementes/insumos:

ESPÉCIE	QUANTIDADE
Alface vermelhas	5.000 sementes
Alface Maravan	5.000 sementes

Assumo o compromisso de cultivá-las dentro de seu prazo de validade e conservá-las adequadamente.

Por final assino de boa-fé,

Ademir P. de Oliveira

Produtor/Responsável

PREFEITURA DE SORRISO
CAPITAL NACIONAL DO AGRONEGÓCIO

TERMO DE COMPROMISSO

Sorriso 04 de Abril 2023

Eu, Jovanes Rosa ,declaro que recebi da Secretaria de Agricultura e meio Ambiente as seguintes sementes/insumos:

ESPÉCIE	QUANTIDADE
Semente Abóbora Cajina	1.000 Sementes
Coentro	500 Sementes

Assumo o compromisso de cultivá-las dentro de seu prazo de validade e conservá-las adequadamente.

Por final assino de boa-fé,

Jovanes Rosa da Silva

Produtor/Responsável

PREFEITURA DE SORRISO
CAPITAL NACIONAL DO AGRONEGÓCIO

TERMO DE COMPROMISSO

Sorriso 06 de 04 2023

Eu, Jair Pofm ,declaro que recebi da Secretaria de Agricultura e meio Ambiente as seguintes sementes/insumos:

ESPÉCIE	QUANTIDADE
Quiabo	1.000 Sementes
Abóbora Moranga	1.000 Sementes

Assumo o compromisso de cultivá-las dentro de seu prazo de validade e conservá-las adequadamente.

Por final assino de boa-fé,

Jair S. Potaj

Produtor/Responsável

PREFEITURA DE SORRISO
CAPITAL NACIONAL DO AGRONEGOCIO

TERMO DE COMPROMISSO

Sorriso 06 de 04 2023

Eu, Joanes da Rosa ,declaro que recebi da Secretaria de Agricultura e meio Ambiente as seguintes sementes/insumos:

ESPÉCIE	QUANTIDADE
Salsa lisa	50 gramas
Rúcula	50 gramas
Cebolinha	100 gramas
Rosanete 217	100 gramas
Quiabo Bruto	100 sementes
Berinjela	1000 sementes
Pimentão	100 sementes

Assumo o compromisso de cultivá-las dentro de seu prazo de validade e conservá-las adequadamente.

Por final assino de boa-fé,

Joanes R da Silva.

Produtor/Responsável

PREFEITURA DE SORRISO
CAPITAL NACIONAL DO AGRONEGÓCIO

TERMO DE COMPROMISSO

Sorriso 06 de 04 2023

Eu, Mario Helmo Zimmerman, declaro que recebi da Secretaria de Agricultura e meio Ambiente as seguintes sementes/insumos:

ESPÉCIE	QUANTIDADE
Abobrinha Caipira	1.000 sementes
Abóbora Moranga	1.000 sementes

Assumo o compromisso de cultivá-las dentro de seu prazo de validade e conservá-las adequadamente.

Por final assino de boa-fé,

Produtor/Responsável

PREFEITURA DE SORRISO
CAPITAL NACIONAL DO AGRONEGÓCIO

TERMO DE COMPROMISSO

Sorriso 10 de Abril 2023

Eu, MARENICE WANSDECKER, declaro que recebi da Secretaria de Agricultura e meio Ambiente as seguintes sementes/insumos:

ESPÉCIE	QUANTIDADE
Abóbrinha Piramo	100 Sementes
Abóbora Kabocha	100 Sementes
Coentro Verdão	500 gramas
Tomate Cereja	2 gramas

Assumo o compromisso de cultivá-las dentro de seu prazo de validade e conservá-las adequadamente.

Por final assino de boa-fé,

Marenice Wansdecker

Produtor/Responsável

PREFEITURA DE SORRISO
CAPITAL NACIONAL DO AGRONEGÓCIO

TERMO DE COMPROMISSO

Sorriso 11 de Abril 2023

Eu, Maria Boaventura de S. Silva, declaro que recebi da Secretaria de Agricultura e meio Ambiente as seguintes sementes/insumos:

ESPÉCIE	QUANTIDADE
Abobrinha Italiana	1000 Sementes
Pepino Japonês	1000 Sementes
Cebola Saladina	1000 Sementes
Rucula Apecatta	50 gramas
Salsa lisa	50 gramas

Assumo o compromisso de cultivá-las dentro de seu prazo de validade e conservá-las adequadamente.

Por final assino de boa-fé,

Maria Boaventura de Souza Silva

Produtor/Responsável

PREFEITURA DE SORRISO
CAPITAL NACIONAL DO AGRONEGÓCIO

TERMO DE COMPROMISSO

Sorriso 11 de Abril 2023

Eu, Jonisvalte Armando, declaro que recebi da Secretaria de Agricultura e meio Ambiente as seguintes sementes/insumos:

ESPÉCIE	QUANTIDADE
Flor Verde claro	200 gramas
Beringela Classic	1000 Sementes
Rabanete n 19	100 gramas
Alface Batavia	1.500 Sementes
Pimentão Dedik	1.000 Semente
Pepino Caruna	1.000 Semente
Tomate Cereja	4 gramas
Abobrinha Caserna	1.000 Sementes

Assumo o compromisso de cultivá-las dentro de seu prazo de validade e conservá-las adequadamente.

Por final assino de boa-fé,

Produtor/Responsável

PREFEITURA DE SORRISO
CAPITAL NACIONAL DO AGRONEGÓCIO

TERMO DE COMPROMISSO

Sorriso 11 de Abril 2023

Eu, Osmar Cunha, declaro que recebi da Secretaria de Agricultura e meio Ambiente as seguintes sementes/insumos:

ESPÉCIE	QUANTIDADE
Cravo Sardina	1.000 Sementes
Pepino Caroma	1.000 Sementes

Assumo o compromisso de cultivá-las dentro de seu prazo de validade e conservá-las adequadamente.

Por final assino de boa-fé,

Produtor/Responsável

PREFEITURA DE SORRISO
CAPITAL NACIONAL DO AGRONEGÓCIO

TERMO DE COMPROMISSO

Sorriso 12 de Abril 2023

Eu, Adenir Becker, declaro que recebi da Secretaria de Agricultura e meio Ambiente as seguintes sementes/insumos:

ESPÉCIE	QUANTIDADE
Alface Gourmet	1000 Sementes
Repolho Coroa	1000 Sementes

Assumo o compromisso de cultivá-las dentro de seu prazo de validade e conservá-las adequadamente.

Por final assino de boa-fé,

Adenir B.

Produtor/Responsável

PREFEITURA DE SORRISO
CAPITAL NACIONAL DO AGRONEGÓCIO

TERMO DE COMPROMISSO

Sorriso 14 de Abril 2023

Eu, Manoel Lopes, declaro que recebi da Secretaria de Agricultura e meio Ambiente as seguintes sementes/insumos:

ESPÉCIE	QUANTIDADE
Couve Brócolis	1000 sementes
Quiabo Indio	500 sementes
Quiabo Barbos	1.000 sementes
Rabanete [illegible]	100 sementes
Alface [illegible]	5.000 sementes
Alface [illegible]	1.000 sementes
Alface [illegible]	5.000 sementes
Cenoura Pretinha	50 sementes
Cenoura Mini	100 sementes
Beterraba Nativa	100 sementes

Assumo o compromisso de cultivá-las dentro de seu prazo de validade e conservá-las adequadamente.

Por final assino de boa-fé,

Produtor/Responsável

PREFEITURA DE SORRISO
CAPITAL NACIONAL DO AGRONEGÓCIO

TERMO DE COMPROMISSO

Sorriso 27 de Abril 2023

Eu, Cinedes Batista, declaro que recebi da Secretaria de Agricultura e meio Ambiente as seguintes sementes/insumos:

ESPÉCIE	QUANTIDADE
Coentro Verdão	500 gramas
Tomate Cereja	2 gramas
Pimentão	1.000 sementes
Berinjela	1.000 sementes
Quiabo	1.000 sementes
Jiló	100 gramas
Repolho	5.000 sementes
Salsa	50 gramas
Cebolinha	50 gramas
Rucula	100 gramas
Alface	100 gramas
Beterraba	100 gramas
Abobora Kabotia	1.000 sementes

Assumo o compromisso de cultivá-las dentro de seu prazo de validade e conservá-las adequadamente.

Por final assino de boa-fé,

Cinedes Batista de Souza

Produtor/Responsável

PREFEITURA DE SORRISO
CAPITAL NACIONAL DO AGRONEGÓCIO

TERMO DE COMPROMISSO

Sorriso 31 de MAIO 2023

Eu, Carlos Ottoni, declaro que recebi da Secretaria de Agricultura e meio Ambiente as seguintes sementes/insumos:

ESPÉCIE	QUANTIDADE
Alface vermelhado	5.000 Sementes
Alface mourom	5.000 Sementes
Rabanete Nº 19	100 gramas
Cebolinha	200 gramas
Salsa	100 gramas
Rucula	100 gramas
Almeirão	200 gramas
Coentro Verdão	500 gramas
Coentro Verdão	500 gramas

Assumo o compromisso de cultivá-las dentro de seu prazo de validade e conservá-las adequadamente.

Por final assino de boa-fé,

Produtor/Responsável

PREFEITURA DE SORRISO
CAPITAL NACIONAL DO AGRONEGÓCIO

TERMO DE COMPROMISSO

Sorriso 04 de MAIO 2023

Eu, Joanea Rosa ,declaro que recebi da Secretaria de Agricultura e meio Ambiente as seguintes sementes/insumos:

ESPÉCIE	QUANTIDADE
Cravo Verdão	500 gramas

Assumo o compromisso de cultivá-las dentro de seu prazo de validade e conservá-las adequadamente.

Por final assino de boa-fé,

Produtor/Responsável

PREFEITURA DE SORRISO
CAPITAL NACIONAL DO AGRONEGÓCIO

TERMO DE COMPROMISSO

Sorriso 09 de MAIO 2023

Eu, Cristian Seidel, declaro que recebi da Secretaria de Agricultura e meio Ambiente as seguintes sementes/insumos:

ESPÉCIE	QUANTIDADE
Rucula	100 Gramas
Almeirão	100 Gramas
Salsa	50 Gramas
Alface Roxa	5.000 Sementes
Alface Americana	5.000 Sementes
Coentro	500 Gramas
Brocolis	1.000 Sementes
Couve	1.000 Sementes
Cenoura	100 Gramas
Beterraba	100 Gramas

Assumo o compromisso de cultivá-las dentro de seu prazo de validade e conservá-las adequadamente.

Por final assino de boa-fé,

Produtor/Responsável

Silvane Seidel

PREFEITURA DE SORRISO
CAPITAL NACIONAL DO AGRONEGÓCIO

TERMO DE COMPROMISSO

Sorriso 09 de maio 2023

Eu, Eliziane Aparecida Santana ,declaro que recebi da Secretaria de Agricultura e meio Ambiente as seguintes sementes/insumos:

ESPÉCIE	QUANTIDADE
Coentro verdão	500 gramas
Rucula	50 gramas
Salsa	50 gramas
Cebolinha	100 gramas
Tomate Cereja	2 gramas
Berinjela	10 gramas
Repolho	10 gramas
Couve flor	10 gramas
Brocolis	10 gramas
Pimentão	5 gramas
Quiabo	10 gramas
Rabanete	10 gramas
Jiló	10 gramas

Assumo o compromisso de cultivá-las dentro de seu prazo de validade e conservá-las adequadamente.

Por final assino de boa-fé,

Eliziane Ap. Santana

Produtor/Responsável

PREFEITURA DE SORRISO
CAPITAL NACIONAL DO AGRONEGOCIO

TERMO DE COMPROMISSO

Sorriso 24 de 05 · 2023

Eu, Osman Lot 103, declaro que recebi da Secretaria de Agricultura e meio Ambiente as seguintes sementes/insumos:

ESPÉCIE	QUANTIDADE
Pepino Comum	1000 Sementes
Abóbora Moranga	900 Sementes

Assumo o compromisso de cultivá-las dentro de seu prazo de validade e conservá-las adequadamente.

Por final assino de boa-fé,

Produtor/Responsável

PREFEITURA DE SORRISO
CAPITAL NACIONAL DO AGRONEGÓCIO

TERMO DE COMPROMISSO

Sorriso 06 de Junho 2023

Eu, Marianna P. Santori, declaro que recebi da Secretaria de Agricultura e meio Ambiente as seguintes sementes/insumos:

ESPÉCIE	QUANTIDADE
Pimenta	1000 Sementes
Couve Brócolis	1.000 Sementes
Couve flor	1.000 Sementes
Tomate	100 Sementes
Beterraba	100 Sementes

Assumo o compromisso de cultivá-las dentro de seu prazo de validade e conservá-las adequadamente.

Por final assino de boa-fé,

Marianna Pinto Santori
Médica Veterinária
CRMV-MT 04664
CPF: 035.351.141-28 | RG: 2.161.250-1

Produtor/Responsável

PREFEITURA DE
SORRISO
CAPITAL NACIONAL DO AGRONEGÓCIO

TERMO DE COMPROMISSO

Sorriso 02 de Junho 2023

Eu, Carlos Ottom ,declaro que recebi da Secretaria de Agricultura e meio Ambiente as seguintes sementes/insumos:

ESPÉCIE	QUANTIDADE
Salsa lisa	400 gramas
Ruula	200 gramas

Assumo o compromisso de cultivá-las dentro de seu prazo de validade e conservá-las adequadamente.

Por final assino de boa-fé,

Produtor/Responsável

PREFEITURA DE SORRISO
CAPITAL NACIONAL DO AGRONEGÓCIO

TERMO DE COMPROMISSO

Sorriso 11 de Julho 2023

Eu, Joanna Lobo, declaro que recebi da Secretaria de Agricultura e meio Ambiente as seguintes sementes/insumos:

ESPÉCIE	QUANTIDADE
Coentro	500 gramas

Assumo o compromisso de cultivá-las dentro de seu prazo de validade e conservá-las adequadamente.

Por final assino de boa-fé,

Produtor/Responsável

PREFEITURA DE SORRISO
CAPITAL NACIONAL DO AGRONEGÓCIO

TERMO DE COMPROMISSO

Sorriso 03 de Julho 2023 lote 152

Eu, Maria Boaventura, declaro que recebi da Secretaria de Agricultura e meio Ambiente as seguintes sementes/insumos:

ESPÉCIE	QUANTIDADE
Salsa lisa	100 gramas

Assumo o compromisso de cultivá-las dentro de seu prazo de validade e conservá-las adequadamente.

Por final assino de boa-fé,

Maria Boaventura

Produtor/Responsável

PREFEITURA DE SORRISO
CAPITAL NACIONAL DO AGRONEGÓCIO

TERMO DE COMPROMISSO

Sorriso 11 de Julho 2023

Eu, Elizone Lima, declaro que recebi da Secretaria de Agricultura e meio Ambiente as seguintes sementes/insumos:

ESPÉCIE	QUANTIDADE
Rabanete	
Repolho	25 mil Sementes
Beterraba	1 mil Sementes
Cebolinha	1 mil Sementes
Alface	2 mil Sementes
Rúcula	50 sementes
Salsa	50 sementes
Coentro	500 sementes
Tomate cereja	2 sementes

Assumo o compromisso de cultivá-las dentro de seu prazo de validade e conservá-las adequadamente.

Por final assino de boa-fé,

Elizone

Produtor/Responsável

PREFEITURA DE SORRISO
CAPITAL NACIONAL DO AGRONEGÓCIO

TERMO DE COMPROMISSO

Sorriso 16 de Agosto 2023

Eu, Marenia lote 181 ,declaro que recebi da Secretaria de Agricultura e meio Ambiente as seguintes sementes/insumos:

ESPÉCIE	QUANTIDADE
Salsa lisa	50 gramas
Quiabo bruto	200 Sementes
fio vida clara	50 gramas
Pimentão	300 Sementes
Berinjela	300 Sementes
Couve Brocolis	300 Sementes
Couve flor	300 sementes
Repolho	500 Sementes

Assumo o compromisso de cultivá-las dentro de seu prazo de validade e conservá-las adequadamente.

Por final assino de boa-fé,

Produtor/Responsável

PREFEITURA DE SORRISO
CAPITAL NACIONAL DO AGRONEGÓCIO

TERMO DE COMPROMISSO

Sorriso 15 de Agosto 2023

Eu, Maria Boa Ventura, declaro que recebi da Secretaria de Agricultura e meio Ambiente as seguintes sementes/insumos:

ESPÉCIE	QUANTIDADE
1 Ruculo Folha longo	50 gramas

Assumo o compromisso de cultivá-las dentro de seu prazo de validade e conservá-las adequadamente.

Por final assino de boa-fé,

Maria Boaventura

Produtor/Responsável

PREFEITURA DE SORRISO
CAPITAL NACIONAL DO AGRONEGÓCIO

TERMO DE COMPROMISSO

Sorriso 10 de Agosto 2023

Eu, Adelson Bottoni, declaro que recebi da Secretaria de Agricultura e meio Ambiente as seguintes sementes/insumos:

ESPÉCIE	QUANTIDADE
Tomate Italia	1 kg
Salsa lisa	100 gramas
Cebolinha Tudo bom	100 gramas
Feijão Verde - Adubo	100 gramas
Brócolis Verde	100 gramas
Berinjela Clesi	100 sementes
Repolho Sula	25 000 sementes
Couve flor ST. 1991	1000 sementes
Pepino nº 19	50 gramas

Assumo o compromisso de cultivá-las dentro de seu prazo de validade e conservá-las adequadamente.

Por final assino de boa-fé,

Produtor/Responsável

PREFEITURA DE SORRISO
CAPITAL NACIONAL DO AGRONEGOCIO

TERMO DE COMPROMISSO

Sorriso 11 de Setembro 2023

Eu, Cat Sorriso ,declaro que recebi da Secretaria de Agricultura e meio Ambiente as seguintes sementes/insumos:

ESPÉCIE	QUANTIDADE
Berinjela	1.000 sementes
Rucula	50 gramas
Almeirão	50 gramas
Salsa lisa	50 gramas
Abobrinha	50 gramas

Assumo o compromisso de cultivá-las dentro de seu prazo de validade e conservá-las adequadamente.

Por final assino de boa-fé,

Luciana Pereira

Produtor/Responsável

PREFEITURA DE SORRISO
CAPITAL NACIONAL DO AGRONEGÓCIO

TERMO DE COMPROMISSO

Sorriso 12 de Setembro 2023

Eu, Gustavo Sartori, declaro que recebi da Secretaria de Agricultura e meio Ambiente as seguintes sementes/insumos:

ESPÉCIE	QUANTIDADE
Coentro Verde	500 gramas

Assumo o compromisso de cultivá-las dentro de seu prazo de validade e conservá-las adequadamente.

Por final assino de boa-fé,

Produtor/Responsável

PREFEITURA DE SORRISO
CAPITAL NACIONAL DO AGRONEGÓCIO

TERMO DE COMPROMISSO

Sorriso 12 de Setembro 2023

Eu, Manoelo ,declaro que recebi da Secretaria de Agricultura e meio Ambiente as seguintes sementes/insumos:

ESPÉCIE	QUANTIDADE
Coentro	1 KILO

Assumo o compromisso de cultivá-las dentro de seu prazo de validade e conservá-las adequadamente.

Por final assino de boa-fé,

Produtor/Responsável

PREFEITURA DE SORRISO
CAPITAL NACIONAL DO AGRONEGÓCIO

TERMO DE COMPROMISSO

Sorriso 11 de Setembro 2023

Eu, Luciane Vogt. ,declaro que recebi da Secretaria de Agricultura e meio Ambiente as seguintes sementes/insumos:

ESPÉCIE	QUANTIDADE
Salsa lisa	200 gramas
Beterraba Classic	1.000 classic
Couve-flor	1000 sementes
Coentro Verdão	1.500 gramas

Assumo o compromisso de cultivá-las dentro de seu prazo de validade e conservá-las adequadamente.

Por final assino de boa-fé,

Luciane Vogt

Produtor/Responsável

Termo de autorização para retirada de matéria orgânica (compostagem)

Sorriso/MT, 09 de agosto de 2023

A Secretaria de Agricultura vem por deste firmar a autorização de retirada de 1 carga de matéria orgânica (compostagem) para o produtor ELIZANE APARECIDA SANTANA, CPF 411.256.571-20, residente no assentamento Jonas Pinheiros lote 27, Zona Rural de Sorriso,

De acordo com o exposto.

ELIZANE APARECIDA SANTANA

Termo de autorização para retirada de matéria orgânica (compostagem)

Sorriso/MT, 16 de junho de 2023

A Secretaria de Agricultura vem por deste firmar a autorização de retirada de 1 carga de matéria orgânica (compostagem) para o produtor Maria Benedita Duarte, CPF 406.982.891-53, residente no assentamento Jonas Pinheiros lote 163, Zona Rural de Sorriso,

De acordo com o exposto.

Maria Benedita Duarte

MARIA BENEDITA DUARTE

Termo de autorização para retirada de matéria orgânica (compostagem)

Sorriso/MT, 31 de maio de 2023

A Secretaria de Agricultura vem por deste firmar a autorização de retirada de 1 carga de matéria orgânica (compostagem) para o produtor ZAURI JOSE BIAVATTI, CPF 368.865.649-00, residente na chácara depois pedágio BR 163 KM 770, Zona Rural de Sorriso,

De acordo com o exposto.

ZAURI JOSE BIAVATTI

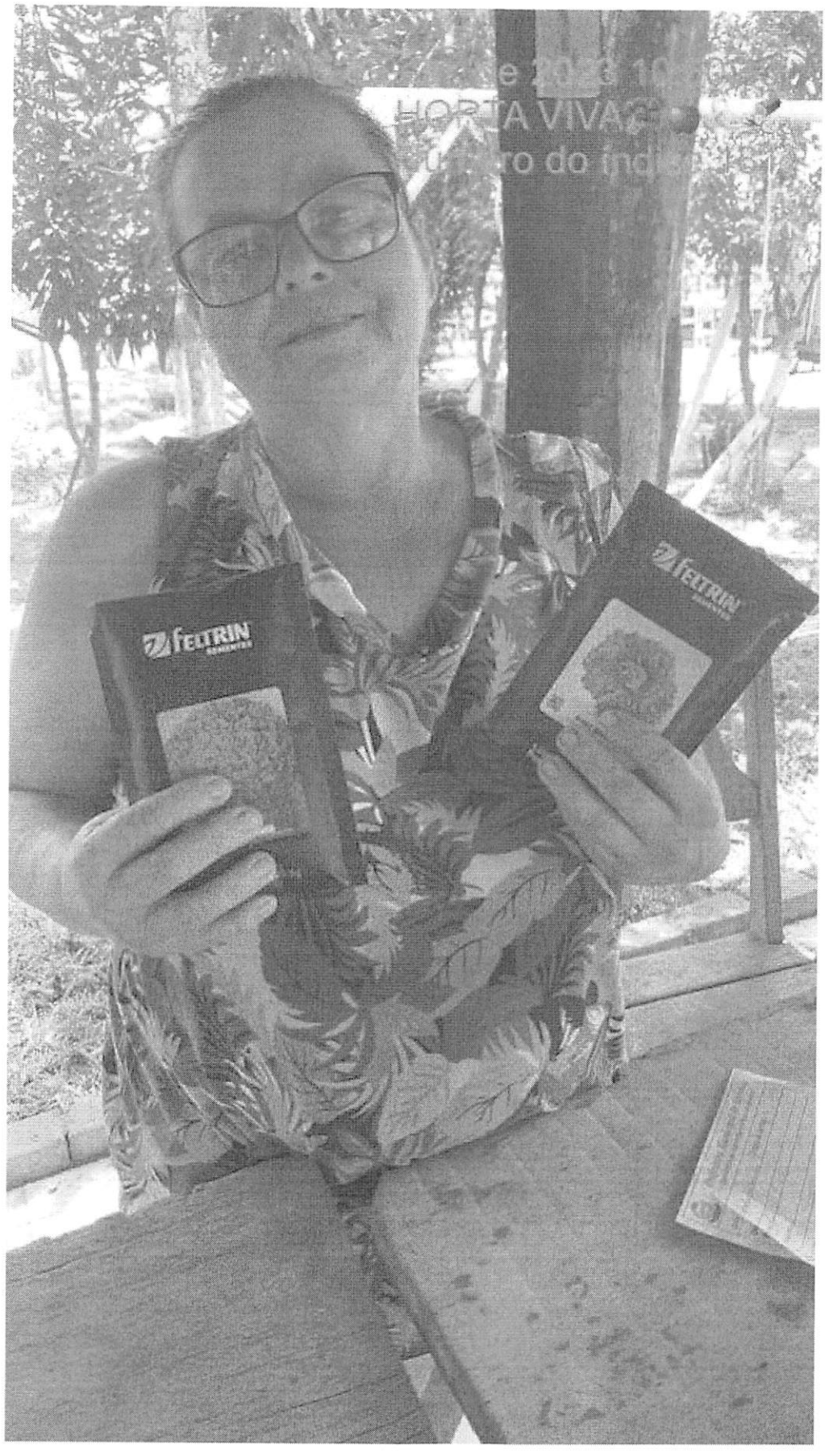
HORTA VIVA
FEITRIN
FEITRIN

PREFEITURA DE
SORRISO
CAPITAL NACIONAL DO AGRONEGÓCIO

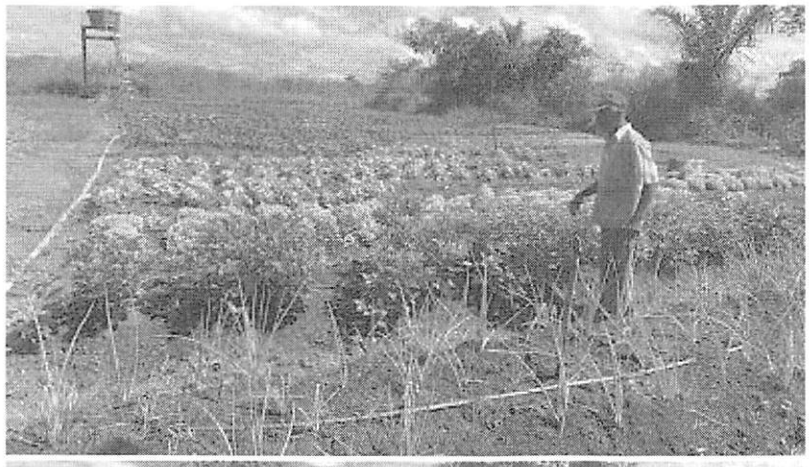

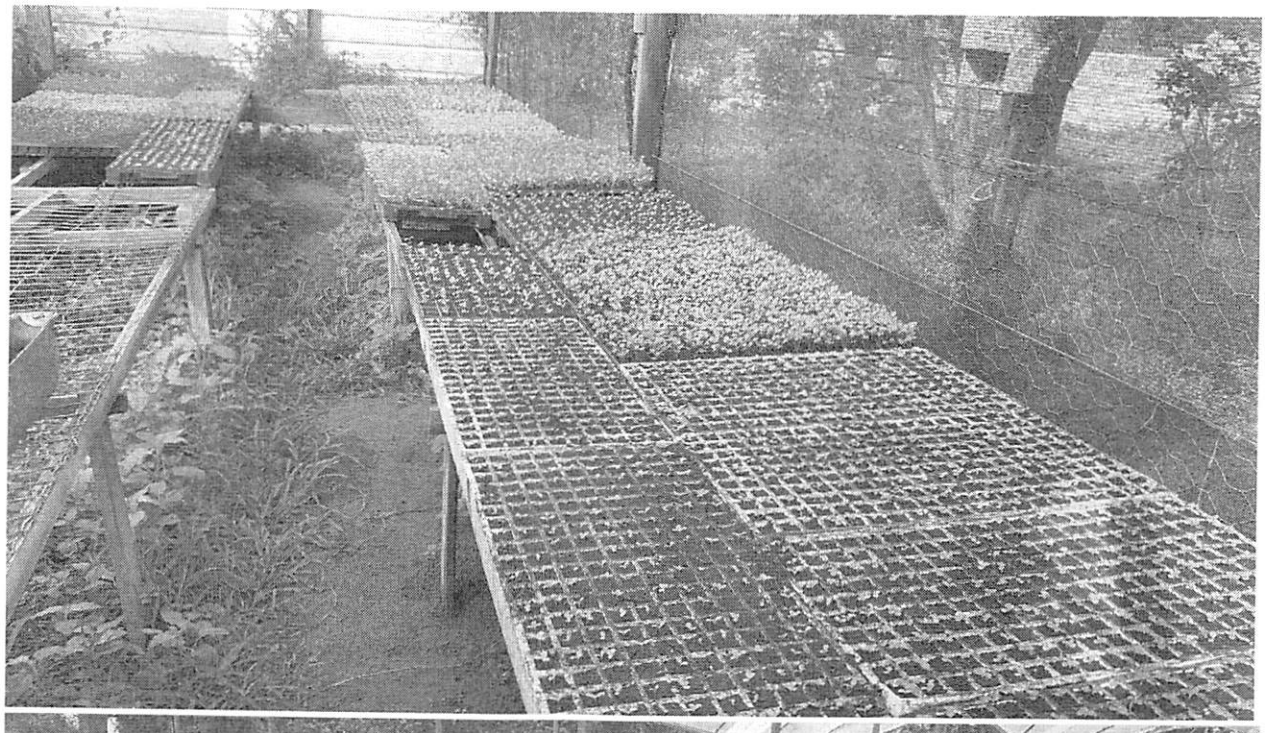

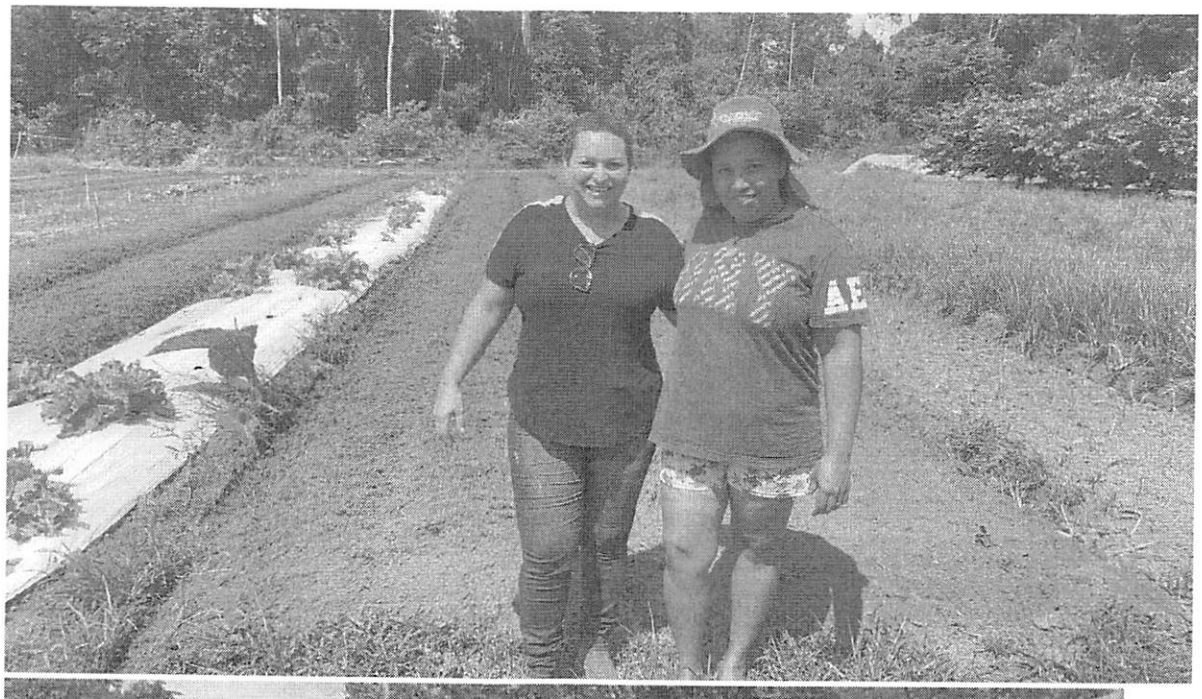

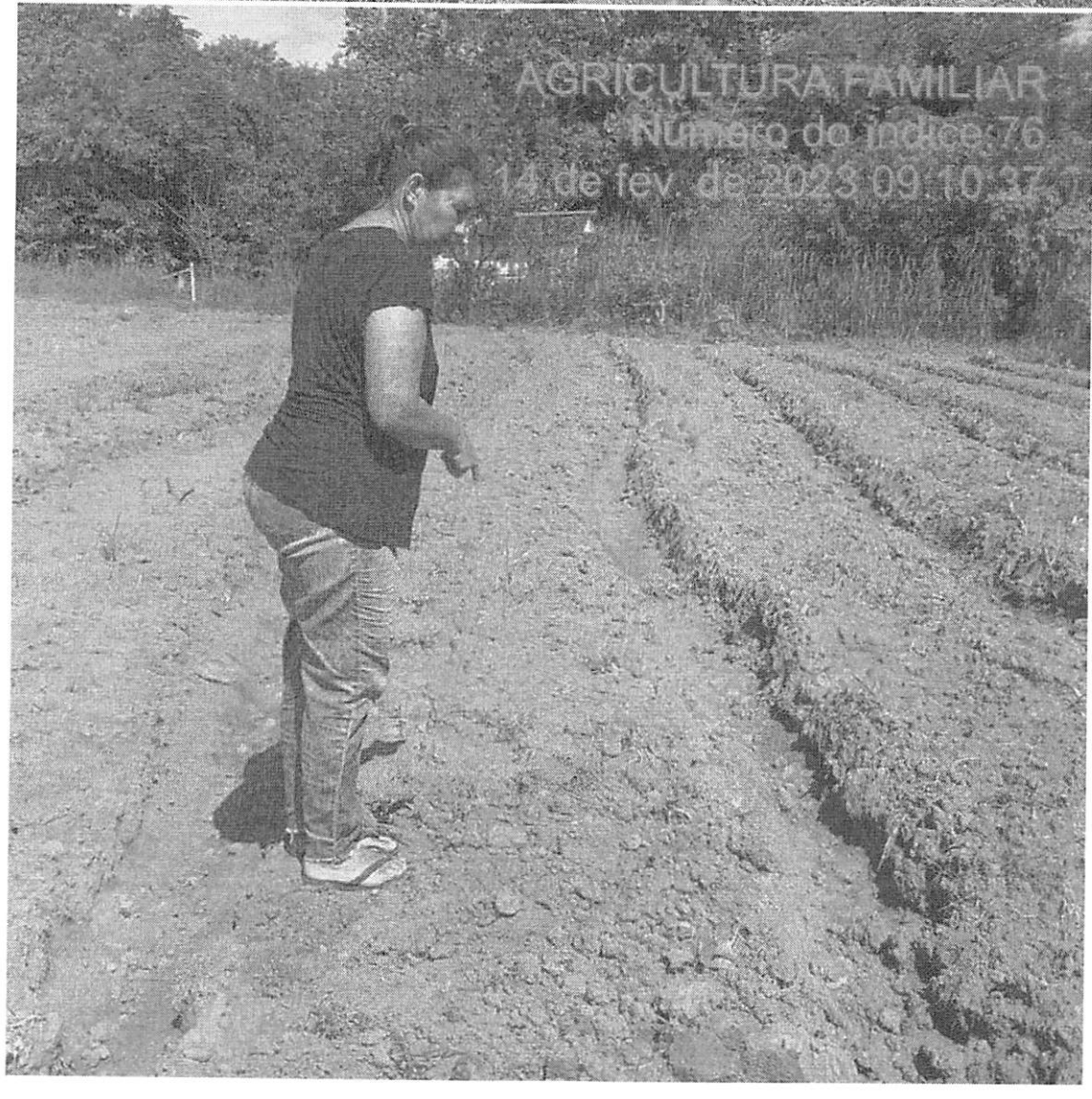

AGRICULTURA FAMILIAR
Número do índice:76
14 de fev. de 2023 09:10:37

PREFEITURA DE
SORRISO
CAPITAL NACIONAL DO AGRONEGÓCIO

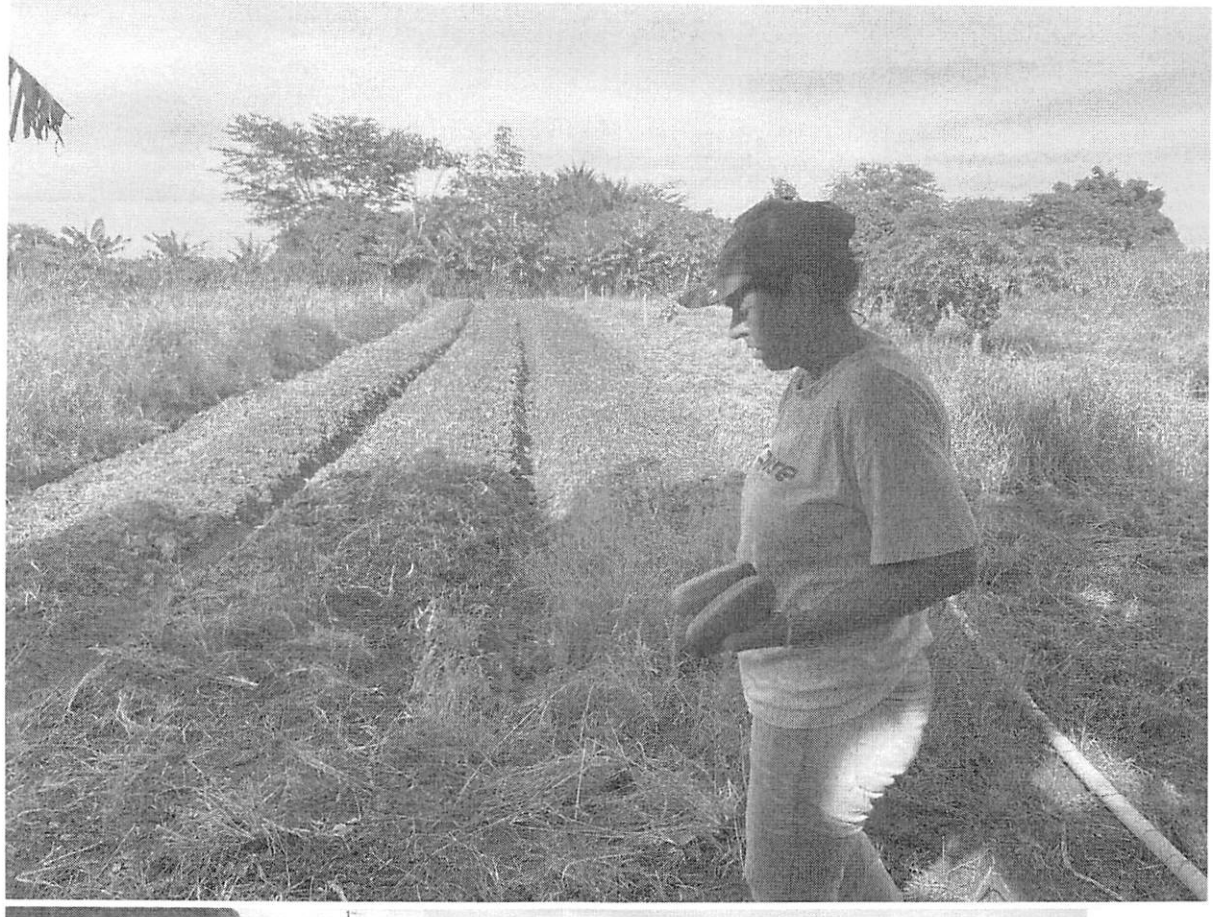

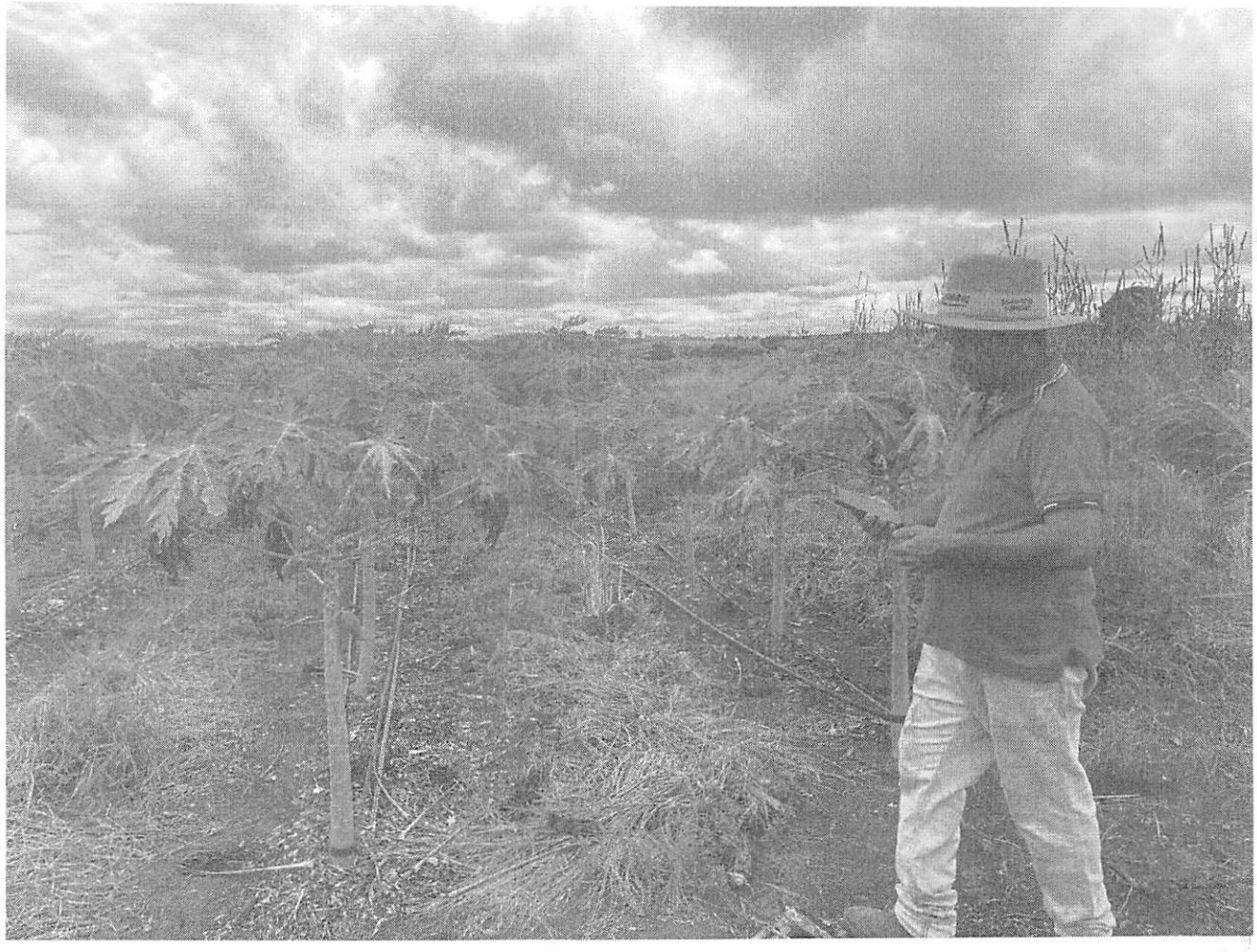

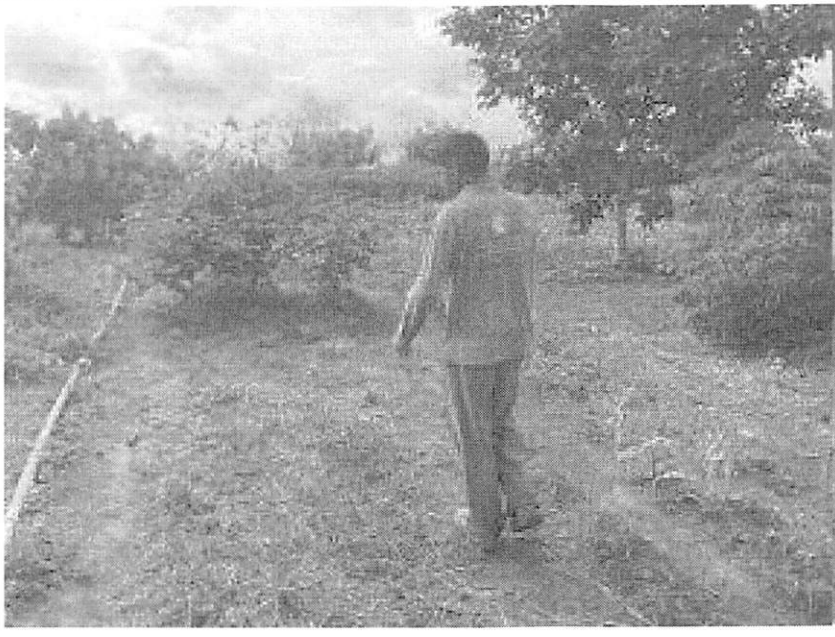

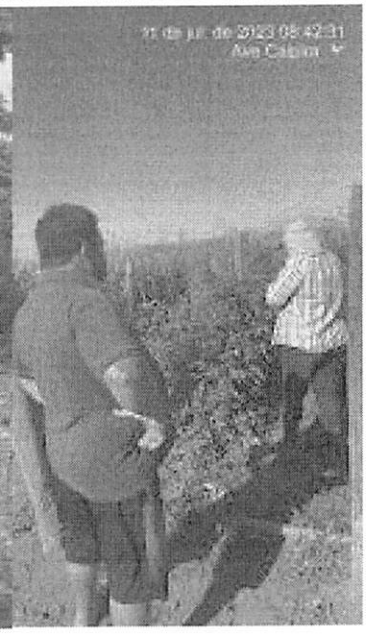

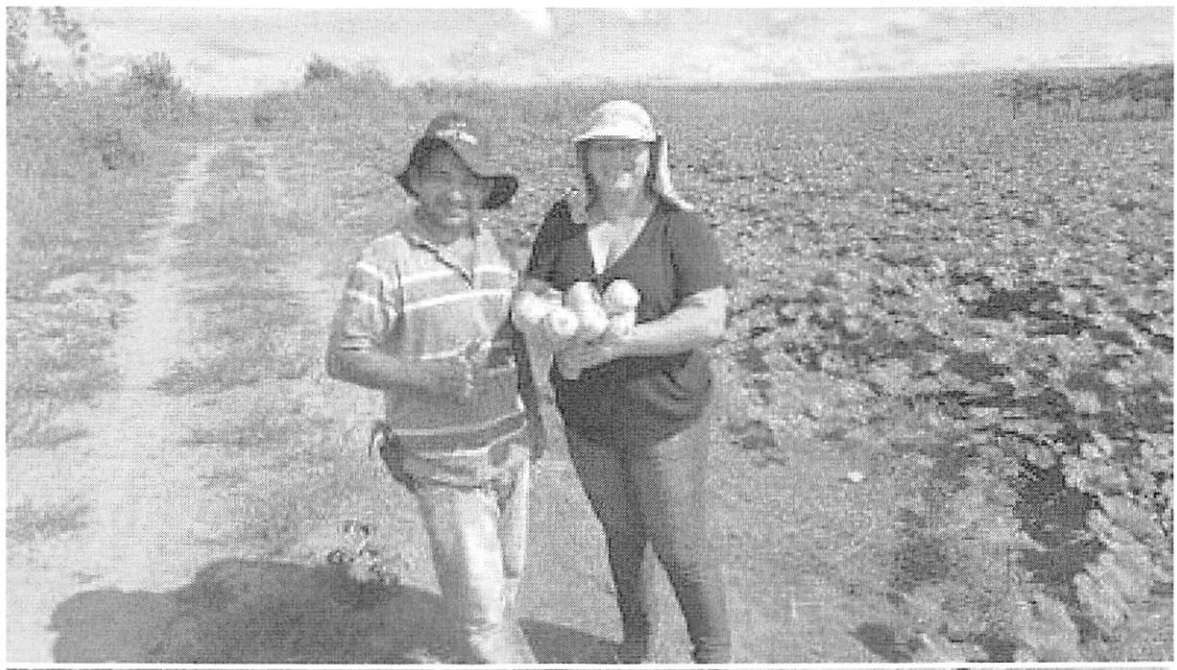

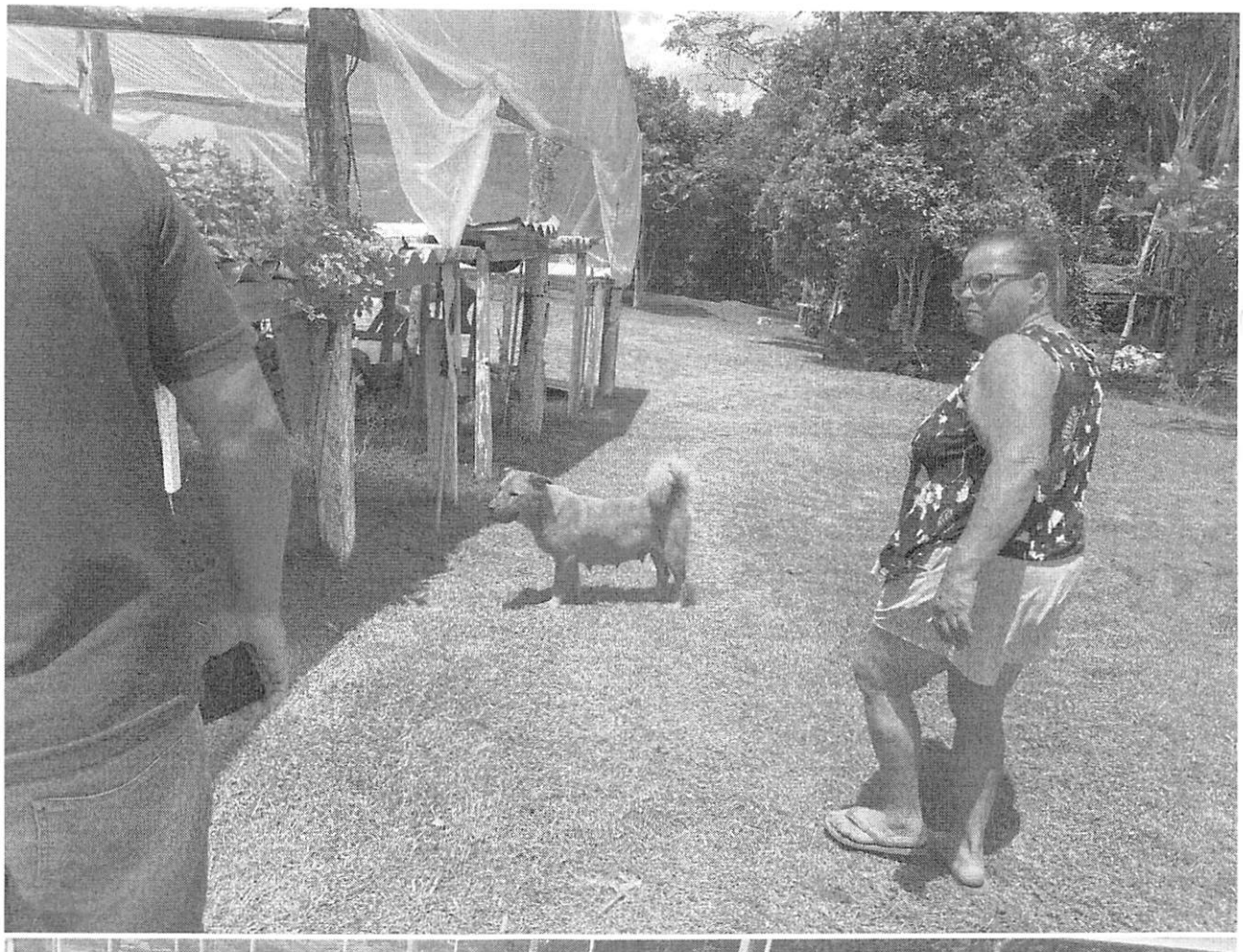

16 de fev. de 2023
Setor
Sorriso MT
78898-280
Brasil

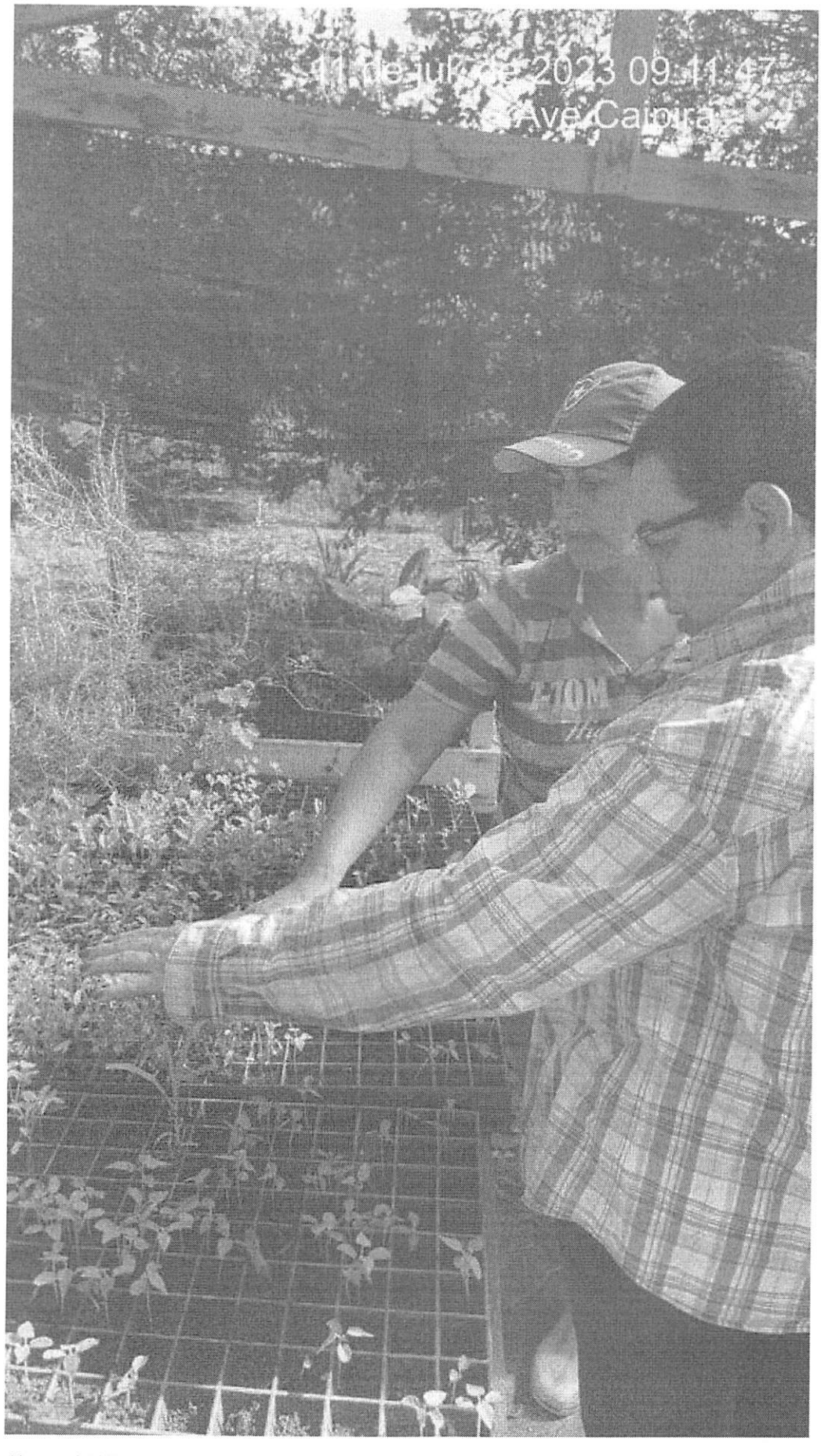
11 de jul. de 2023 09:11:47
Ave Caipira

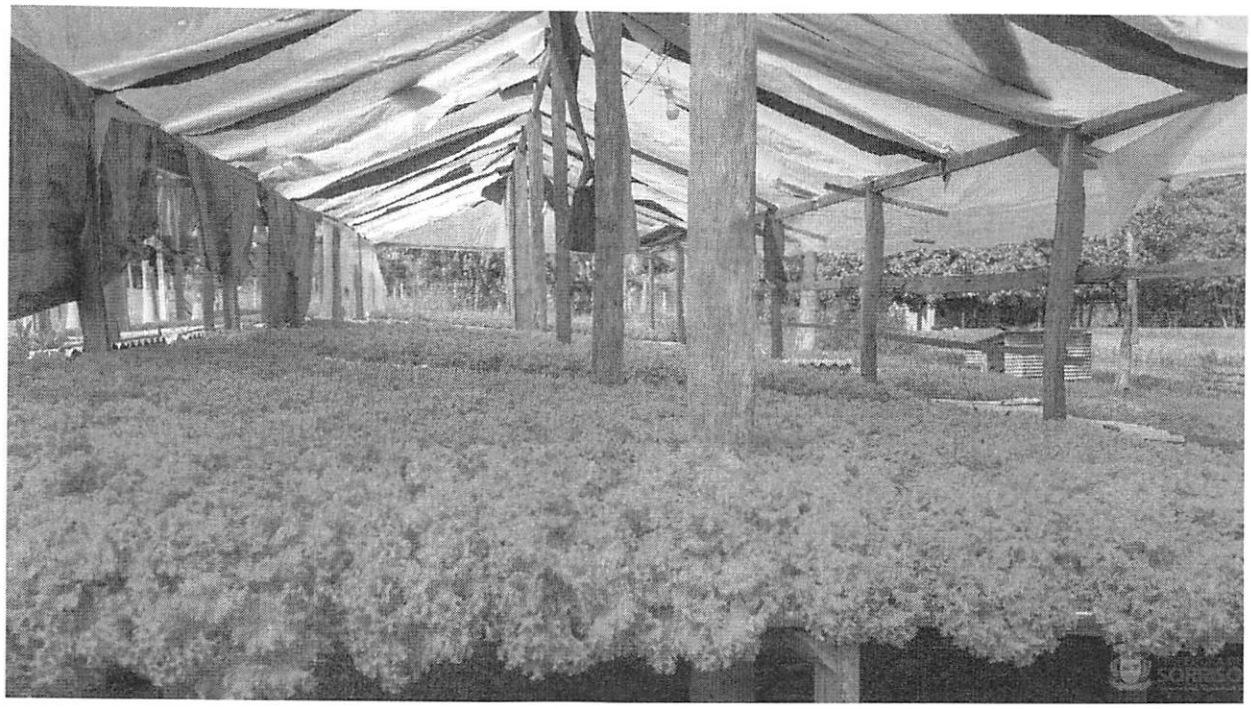

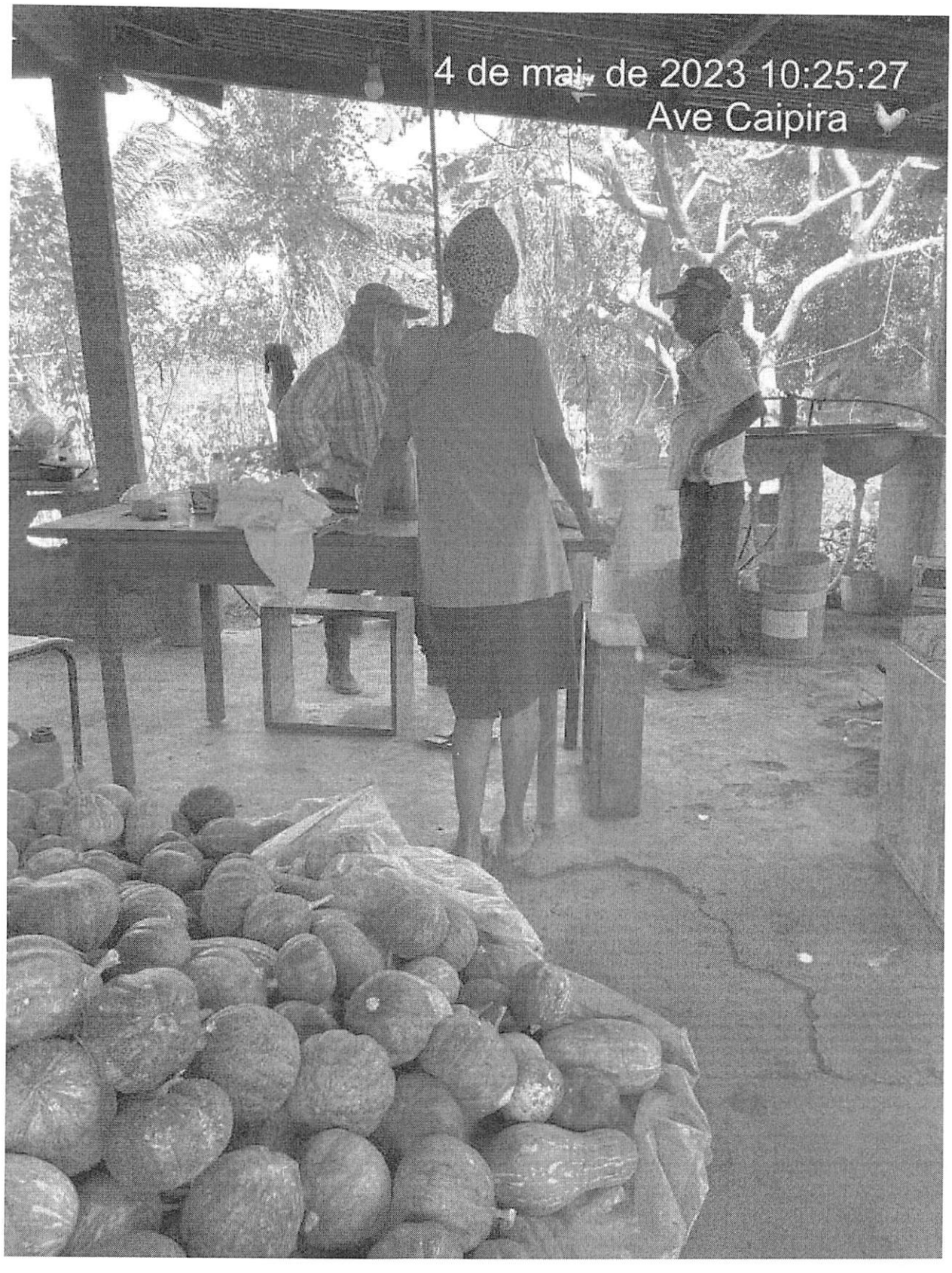
4 de mai. de 2023 10:25:27
Ave Caipira

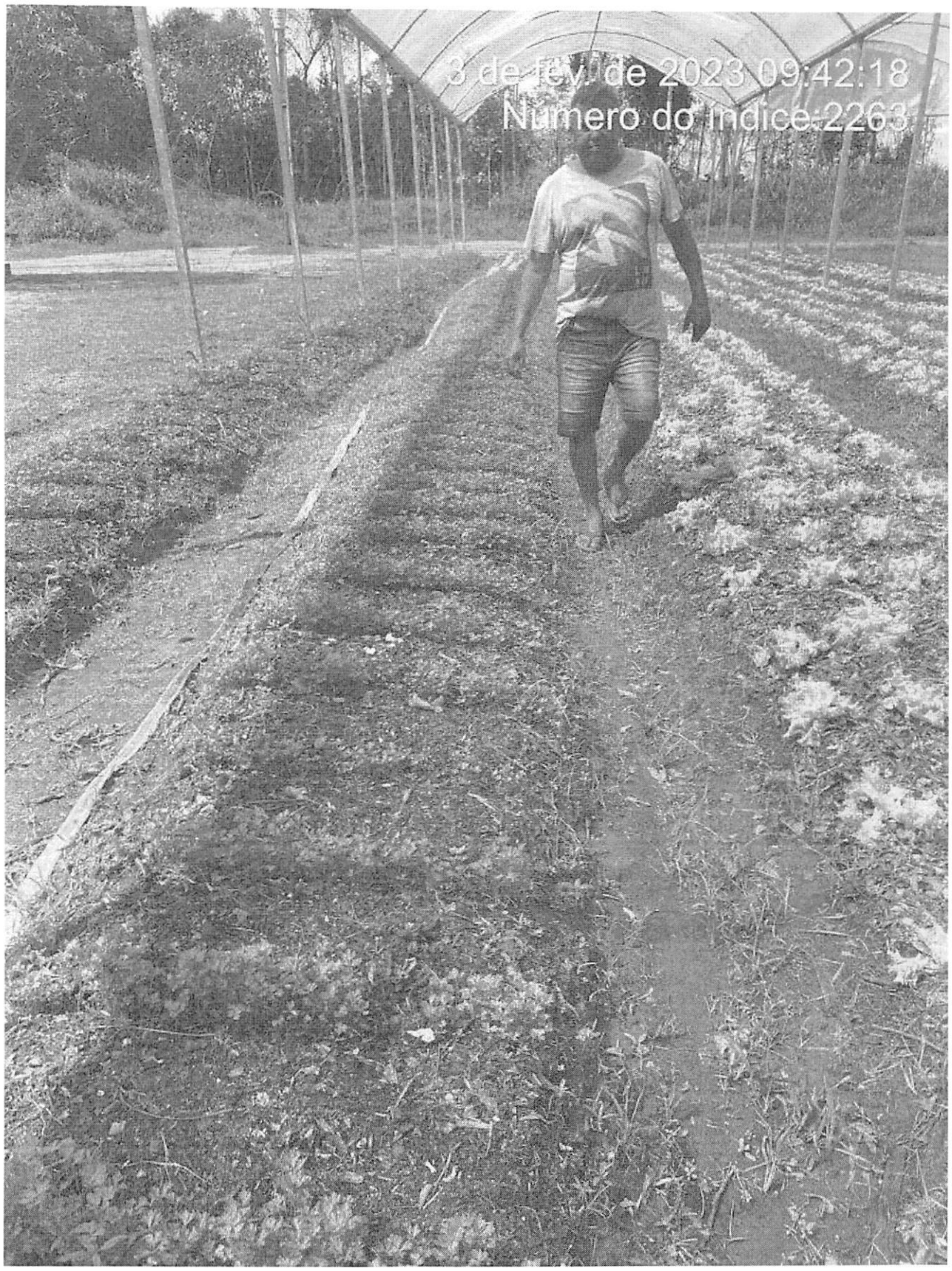
3 de fev. de 2023 09:42:18
Número do índice:2263

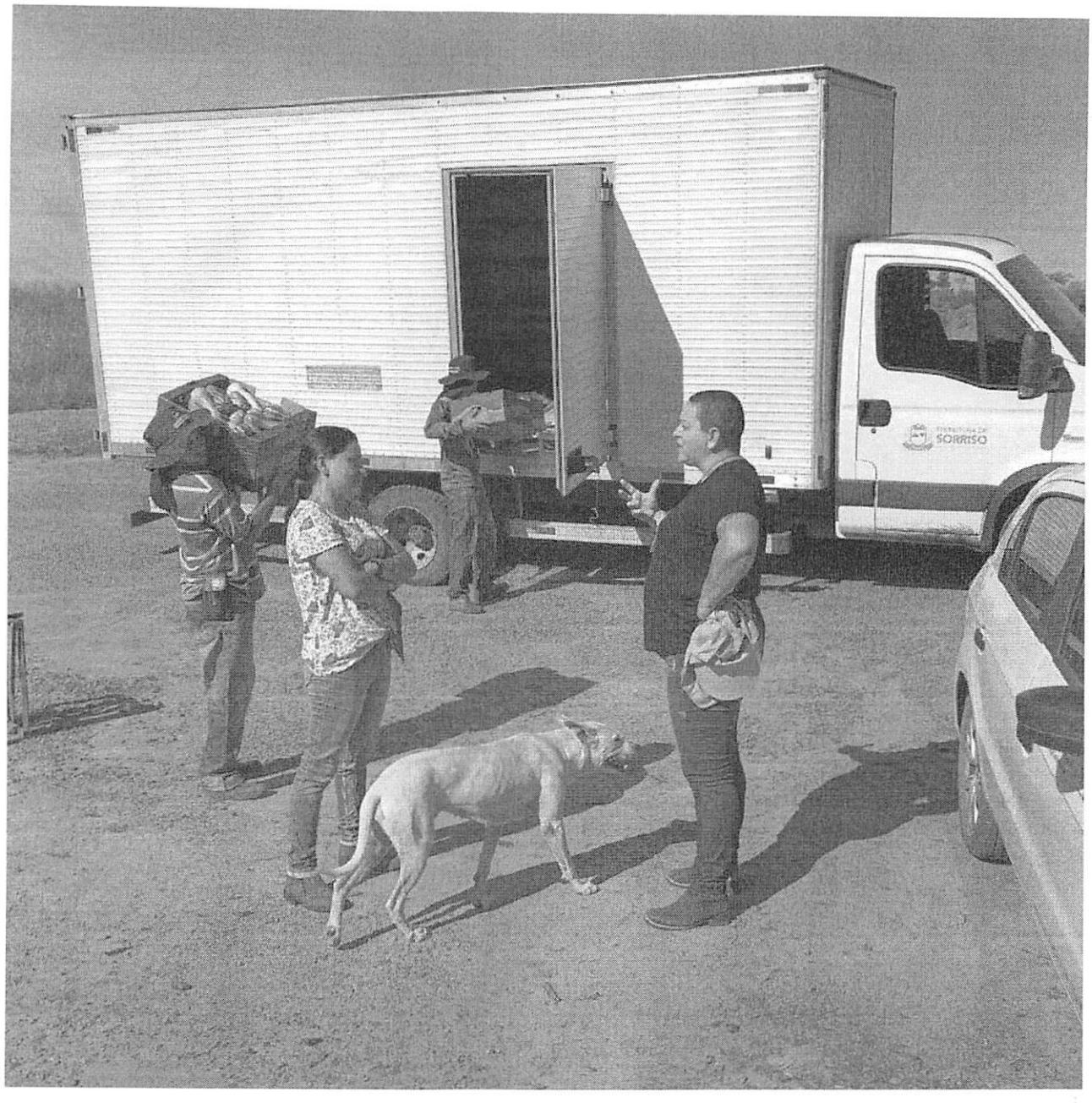
SORRISO

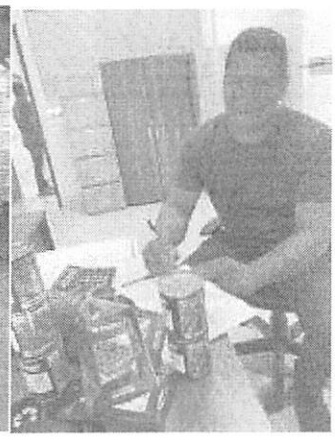

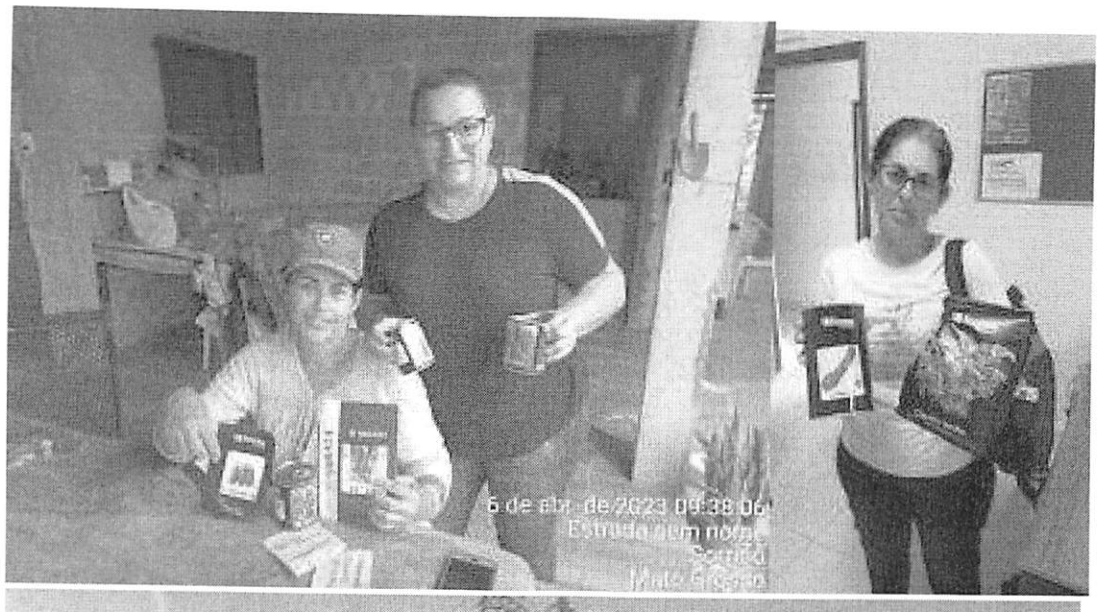

11 de jul. de 2023 10:12:38
Ave Caipira

10 de fev. de 2023 08:30:25

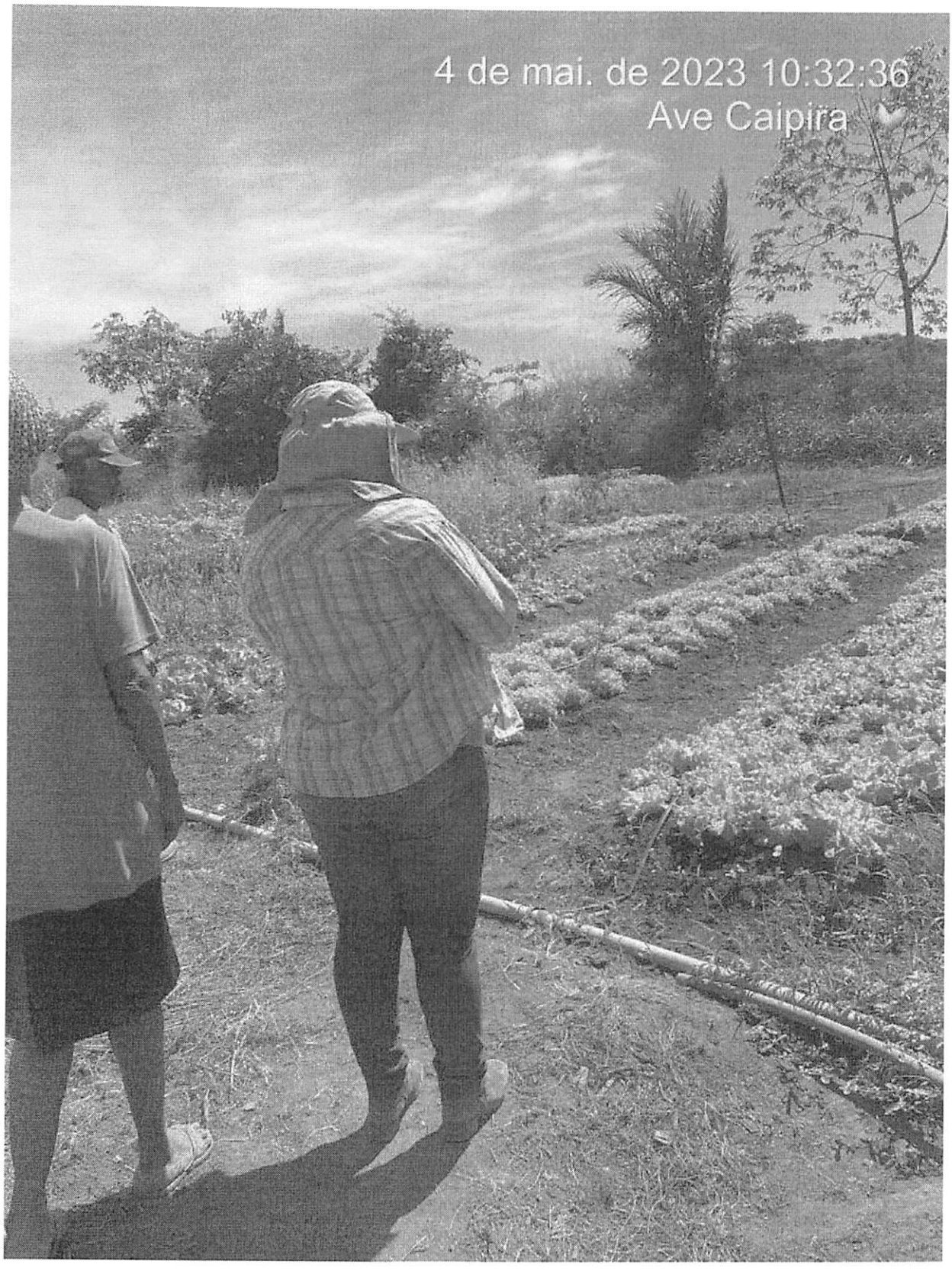
4 de mai. de 2023 10:32:36
Ave Caipira

4 de mai. de 2023 08:55:50
Ave Caipira

4 de mai. de 2023 10:13:49
Ave Caipira

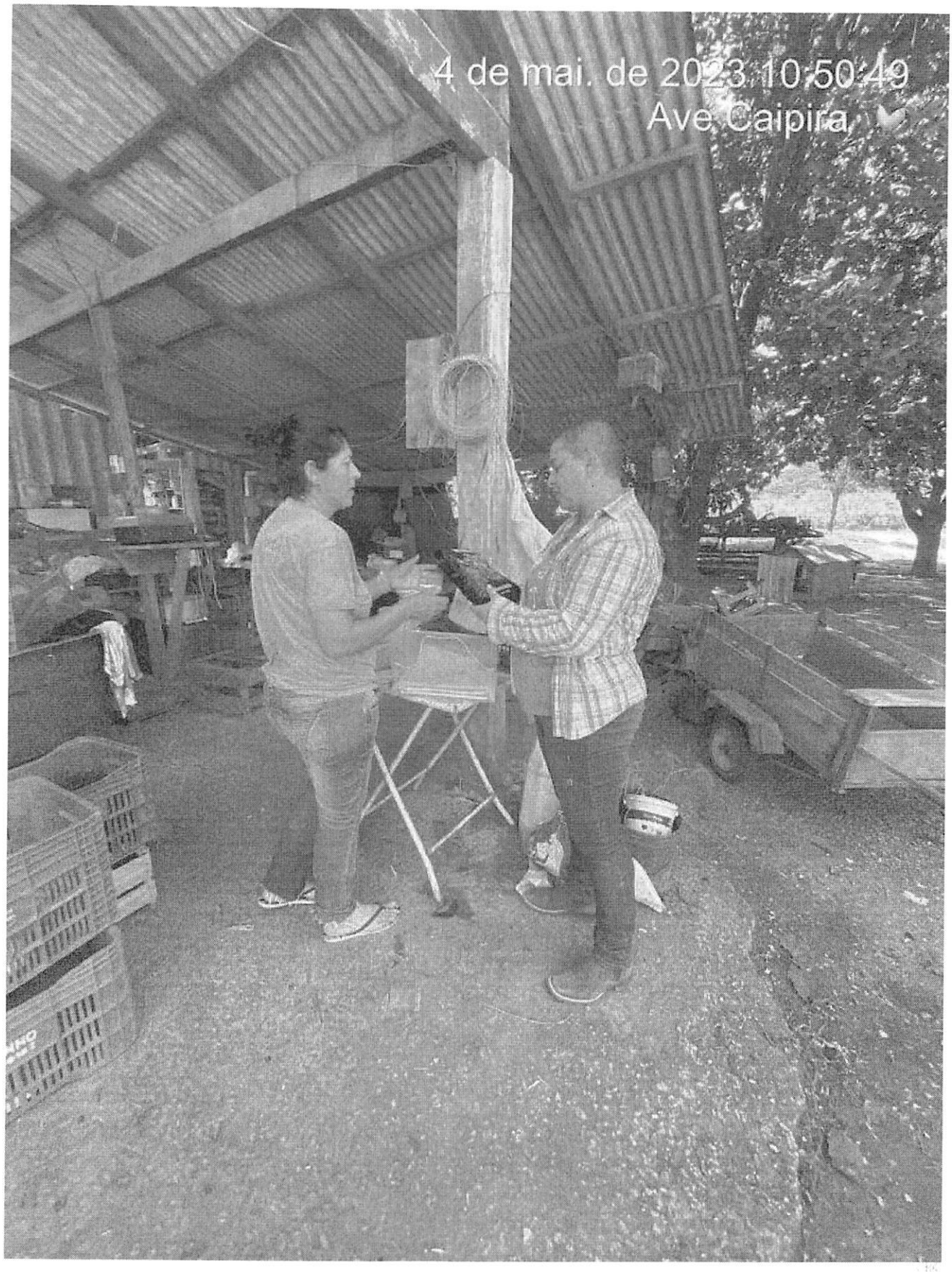
4 de mai. de 2023 10:50:49
Ave. Caipira

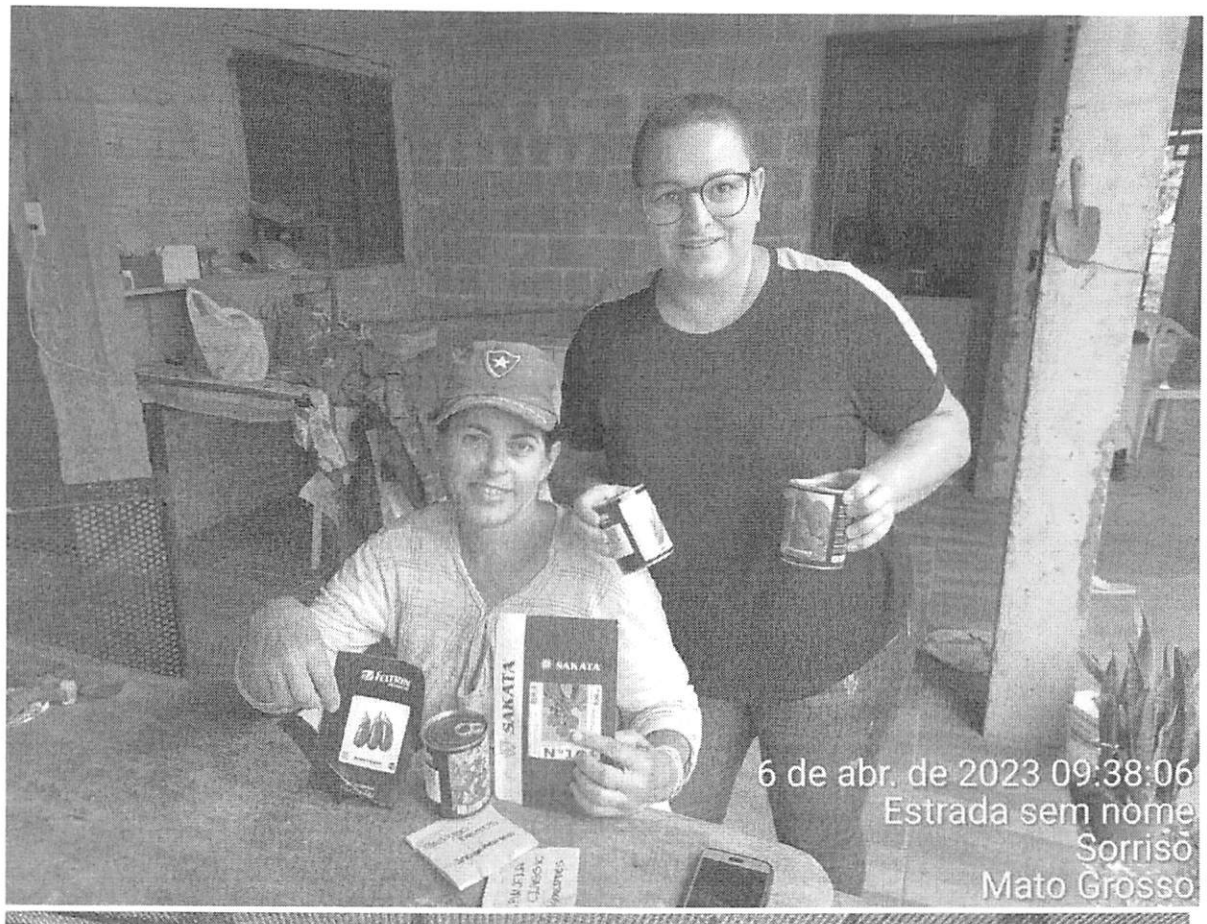
SAKATA
6 de abr. de 2023 09:38:06
Estrada sem nome
Sorriso
Mato Grosso

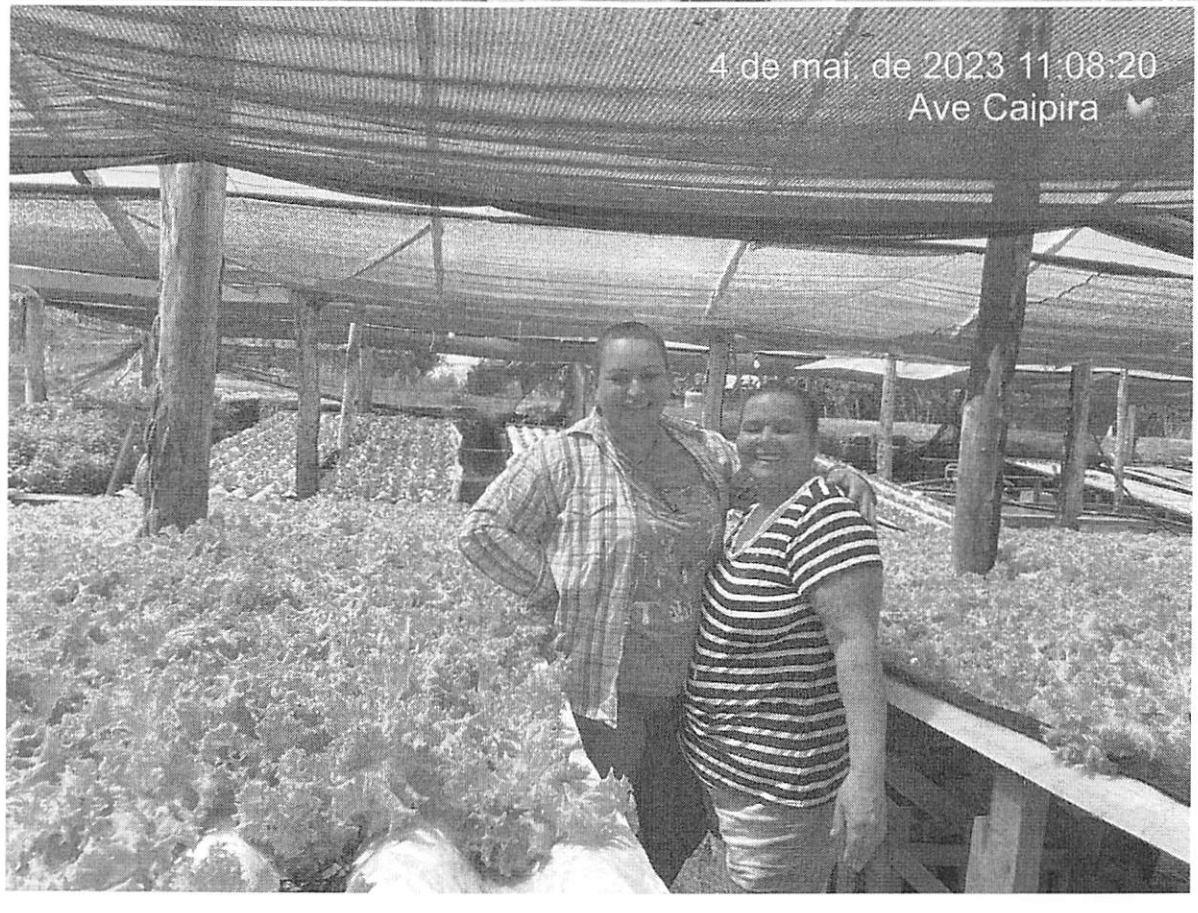
4 de mai. de 2023 11:08:20
Ave Caipira

FELTRIN
FELTRIN

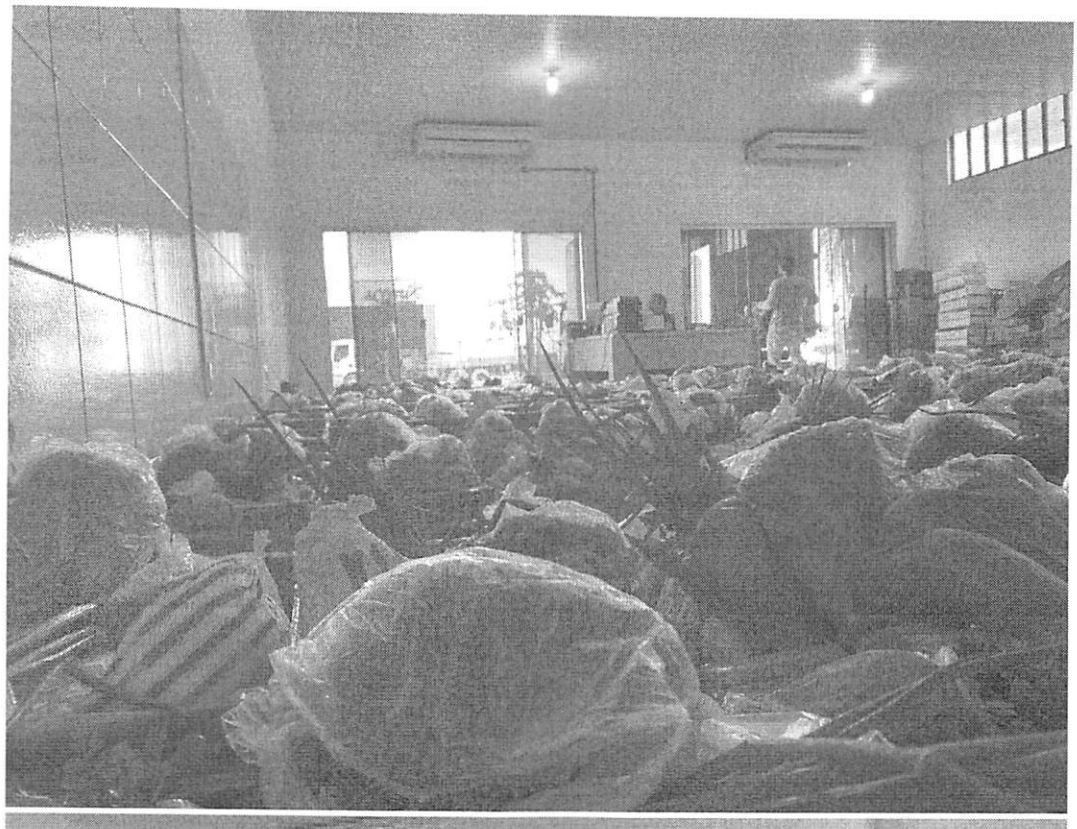

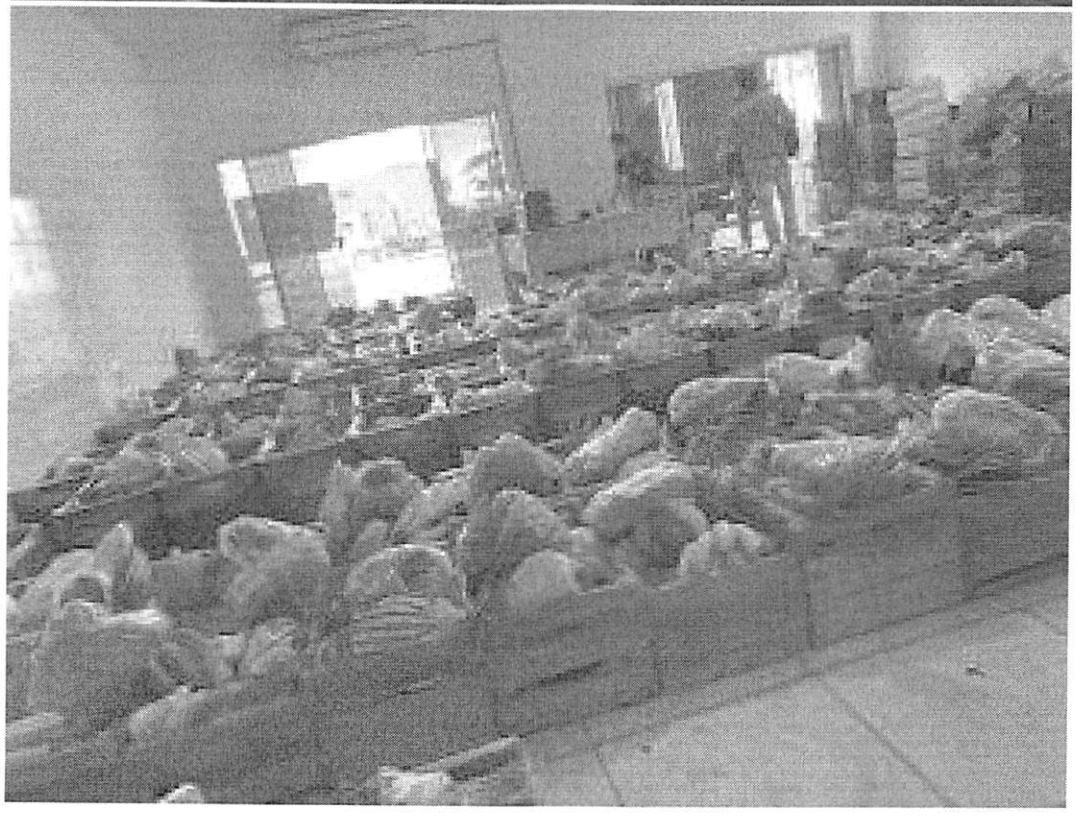

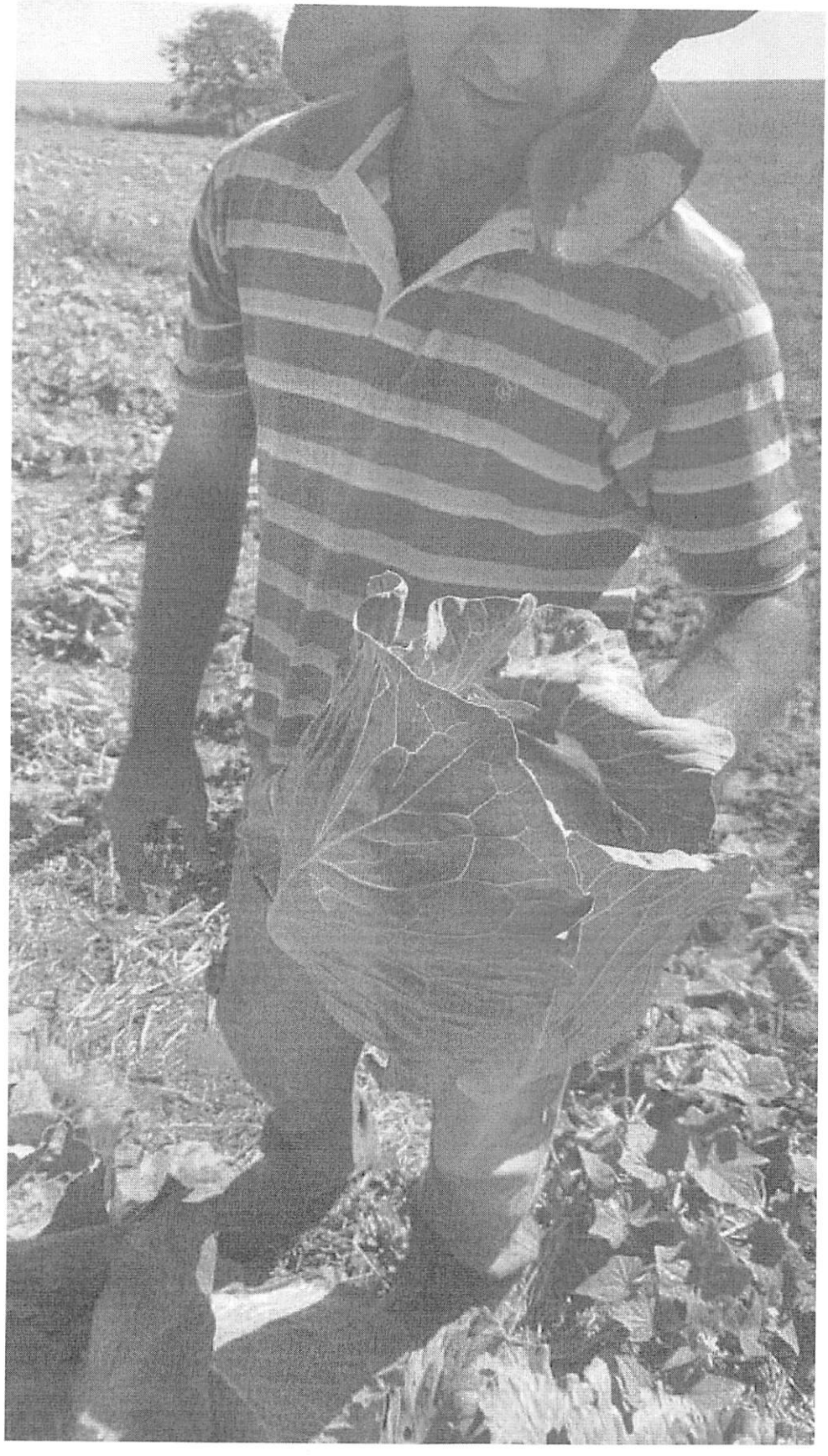

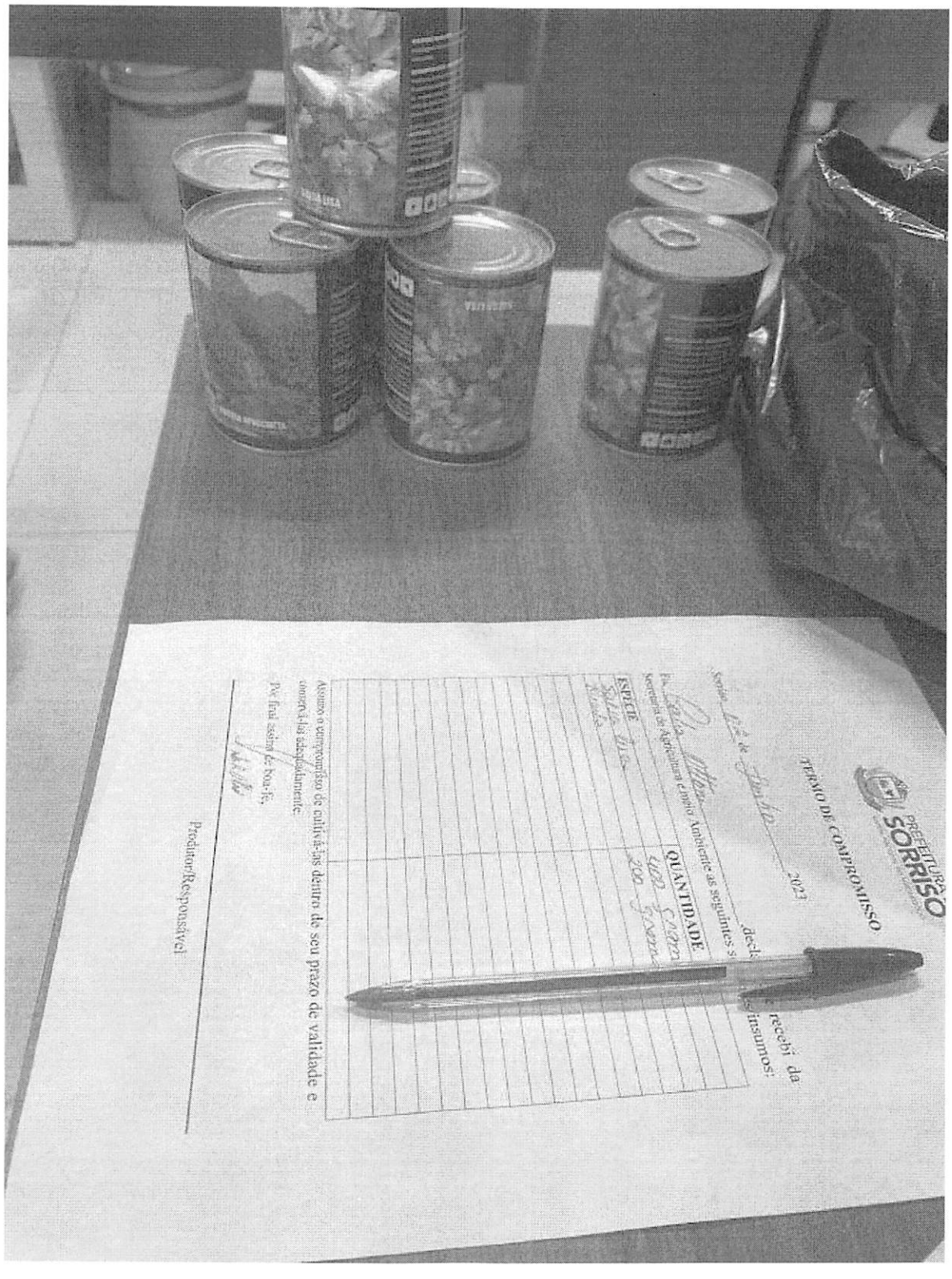

PREFEITURA SORRISO

TERMO DE COMPROMISSO

Sorriso, 16 de Setembro 2023

Eu, [illegible] recebi da Secretaria de Agricultura, Meio Ambiente as seguintes sementes/insumos:

ESPÉCIE	QUANTIDADE
[illegible]	400 sementes
[illegible]	200 sementes

Assumo o compromisso de cultivá-las dentro do seu prazo de validade e comercializá-las adequadamente.

Por fim, assinam de boa-fé,

Produtor/Responsável

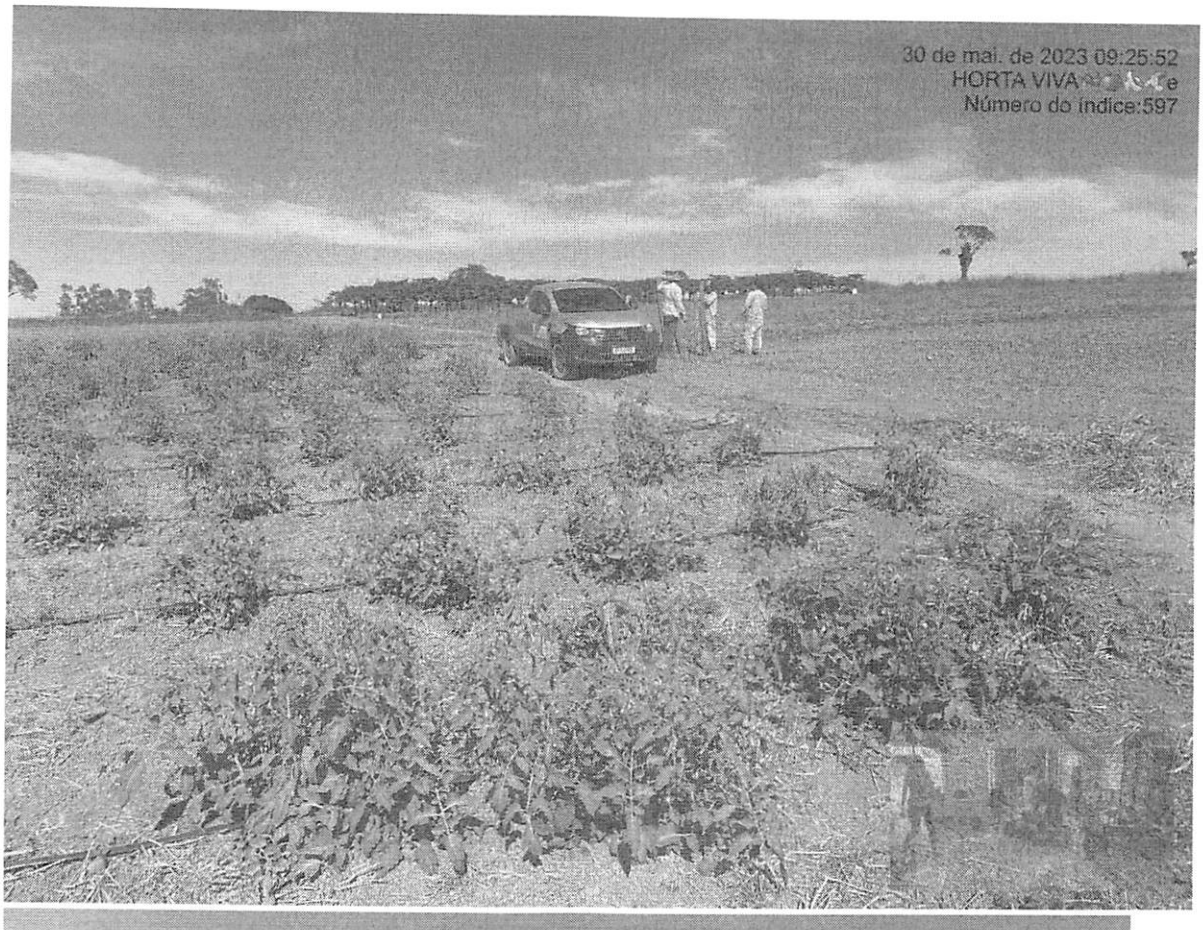
30 de mai. de 2023 09:25:52
HORTA VIVA
Número do índice:597

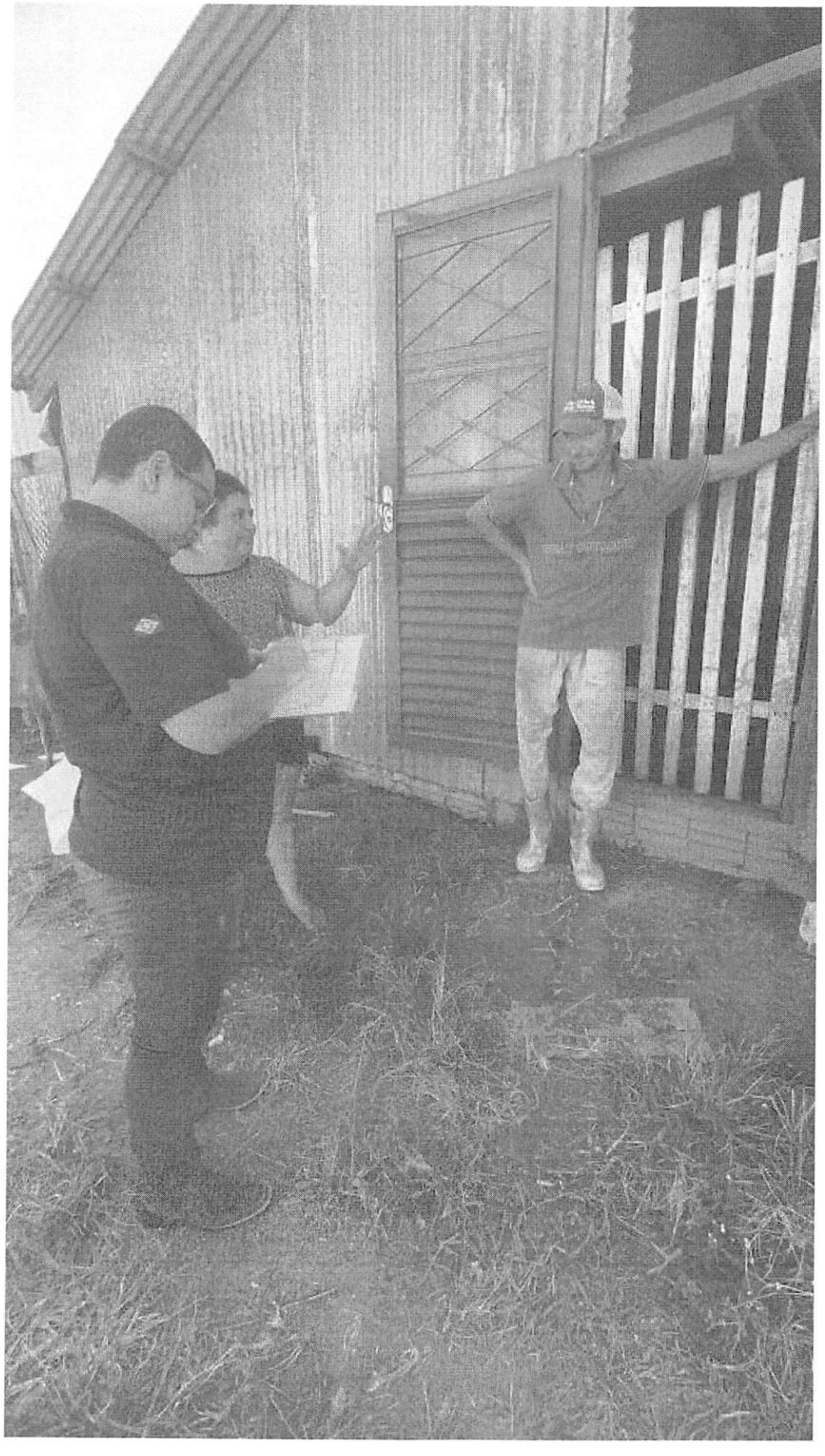

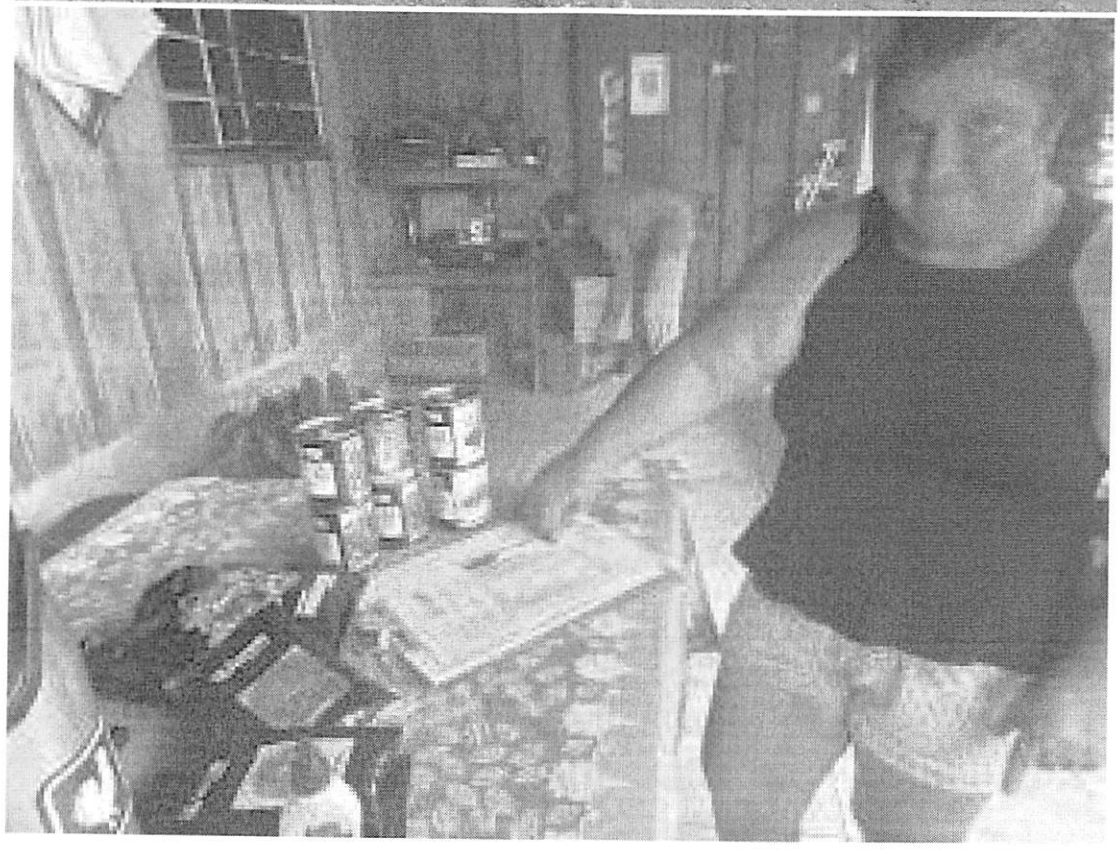

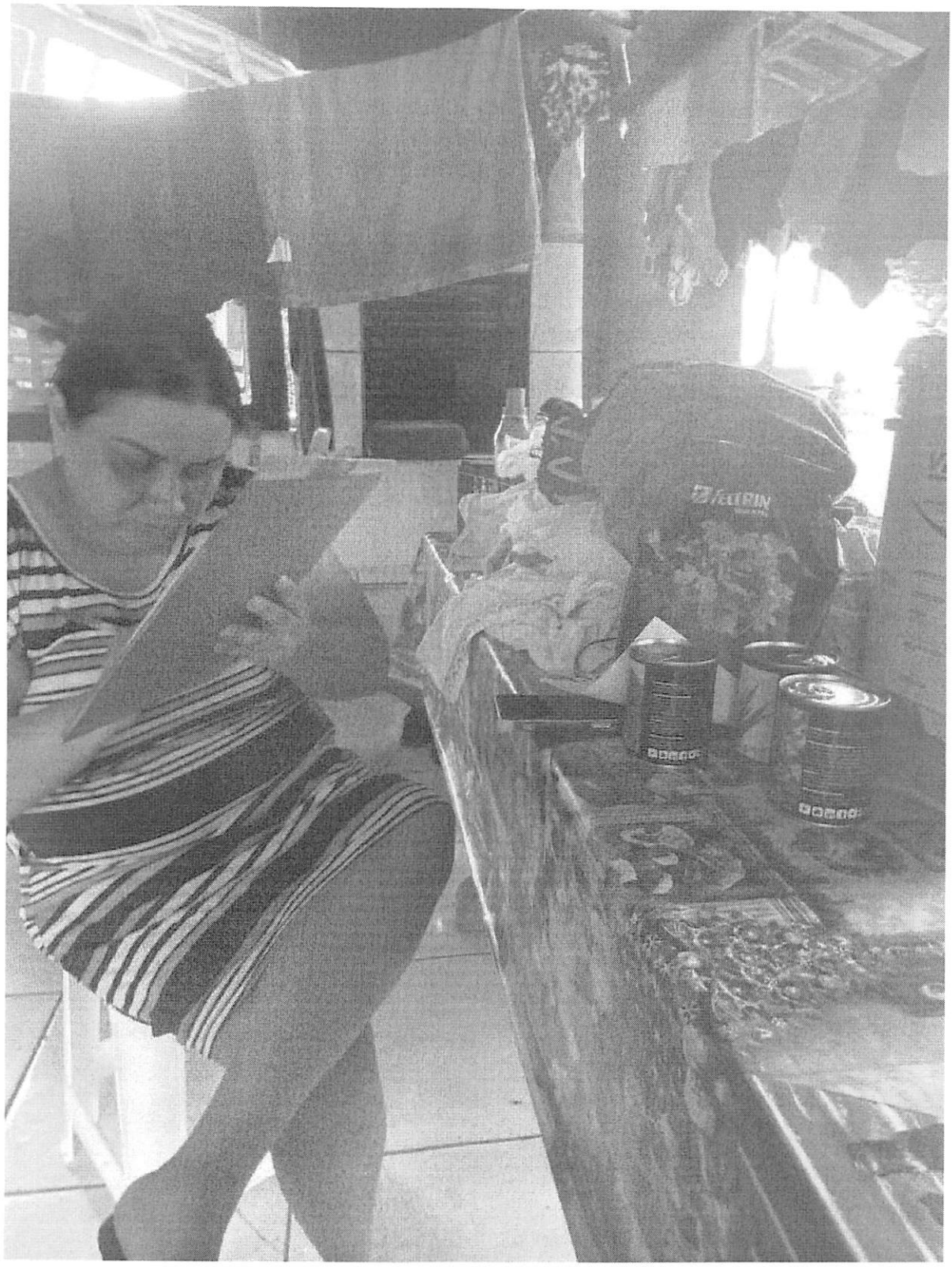

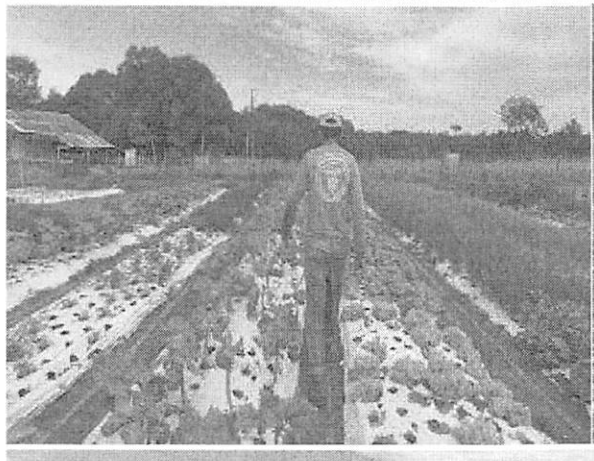

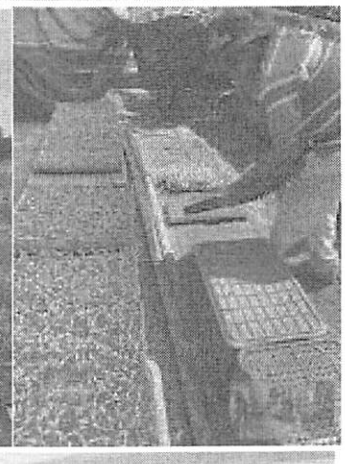

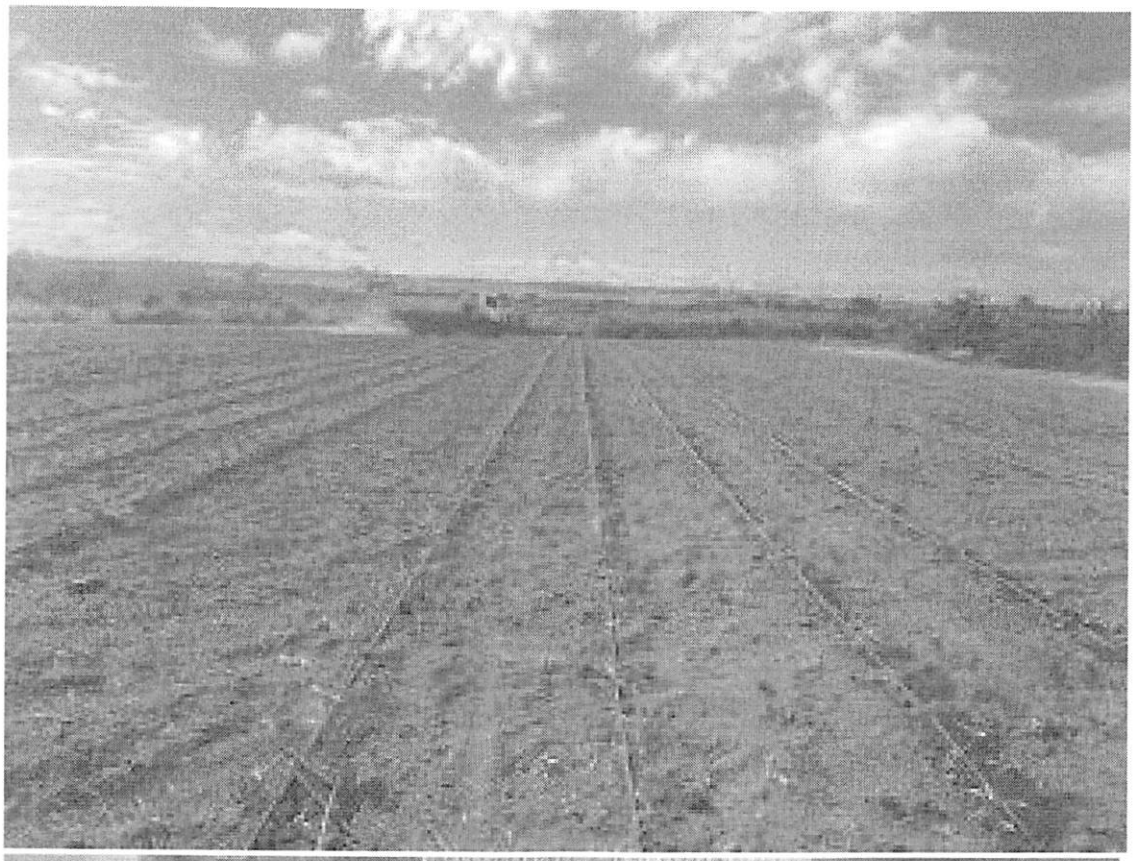

Abra seu
Coração

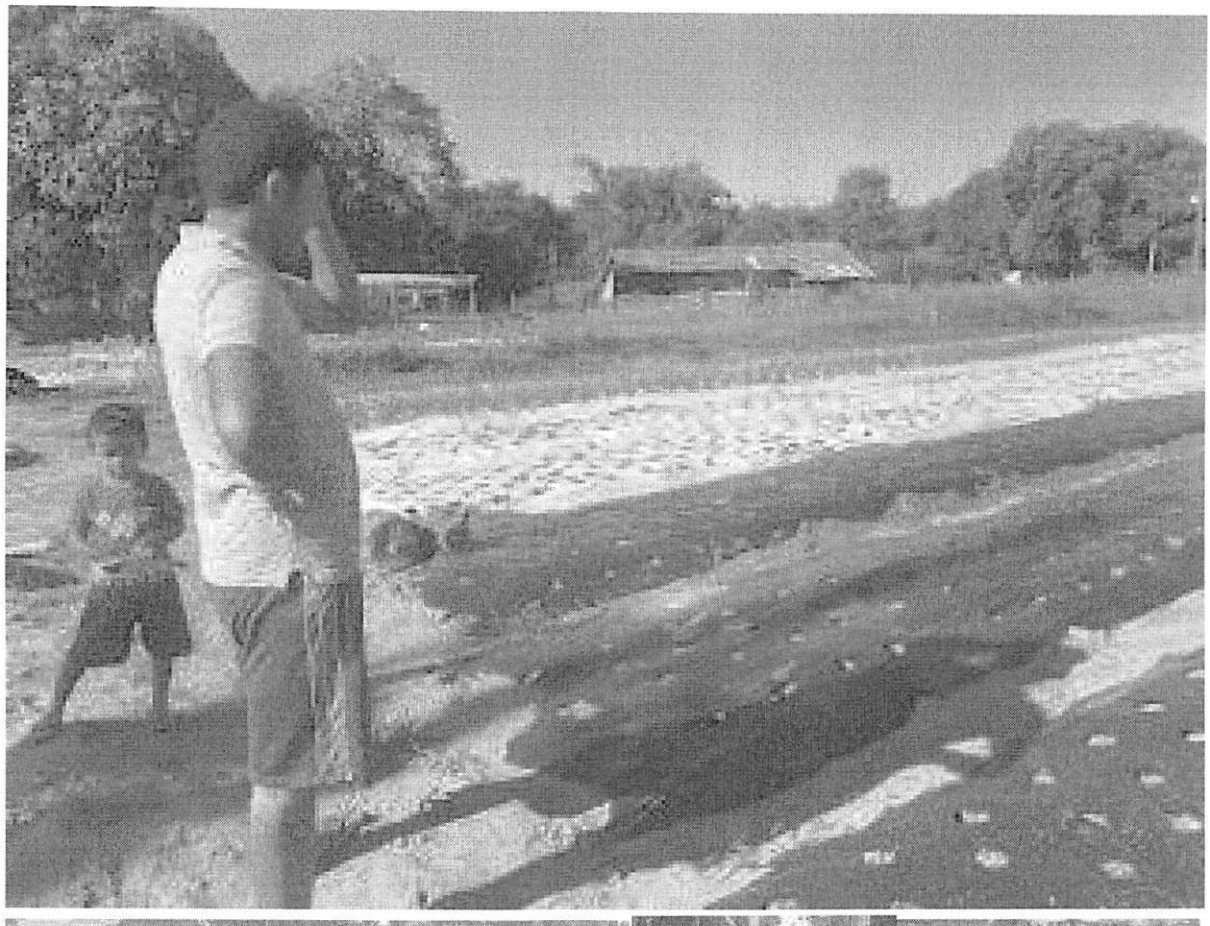

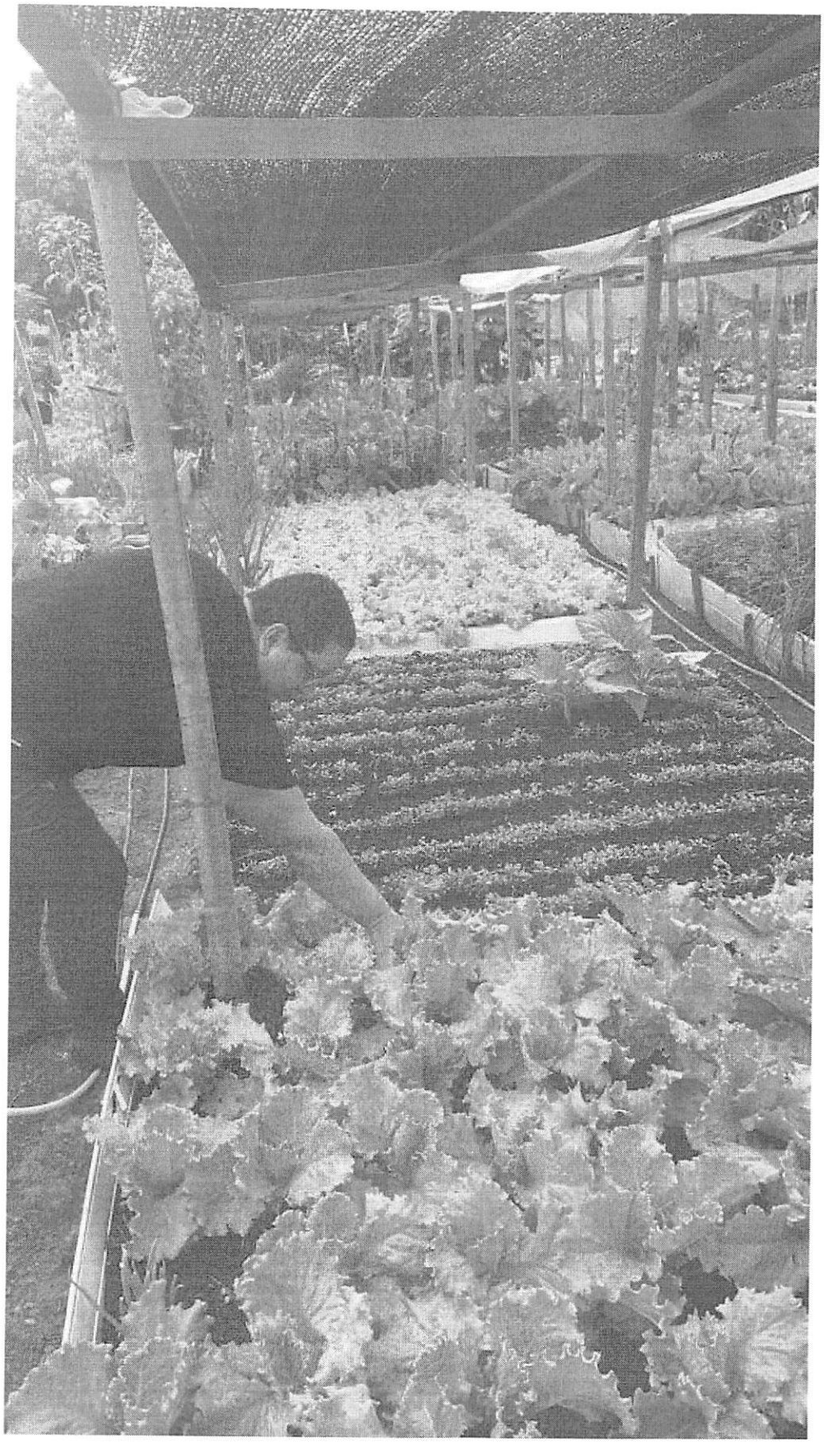

FELTRIN
SEMENTES
REPOLHO SUKI
25.000 sementes
Peso Líq. 74,5g

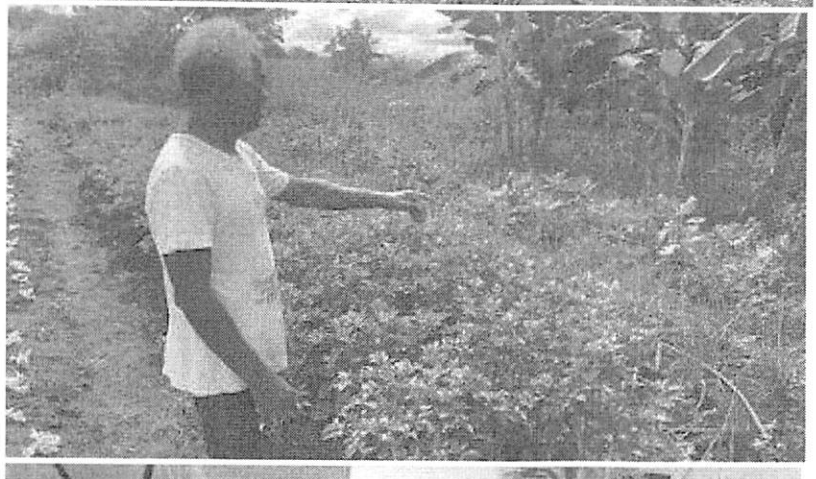

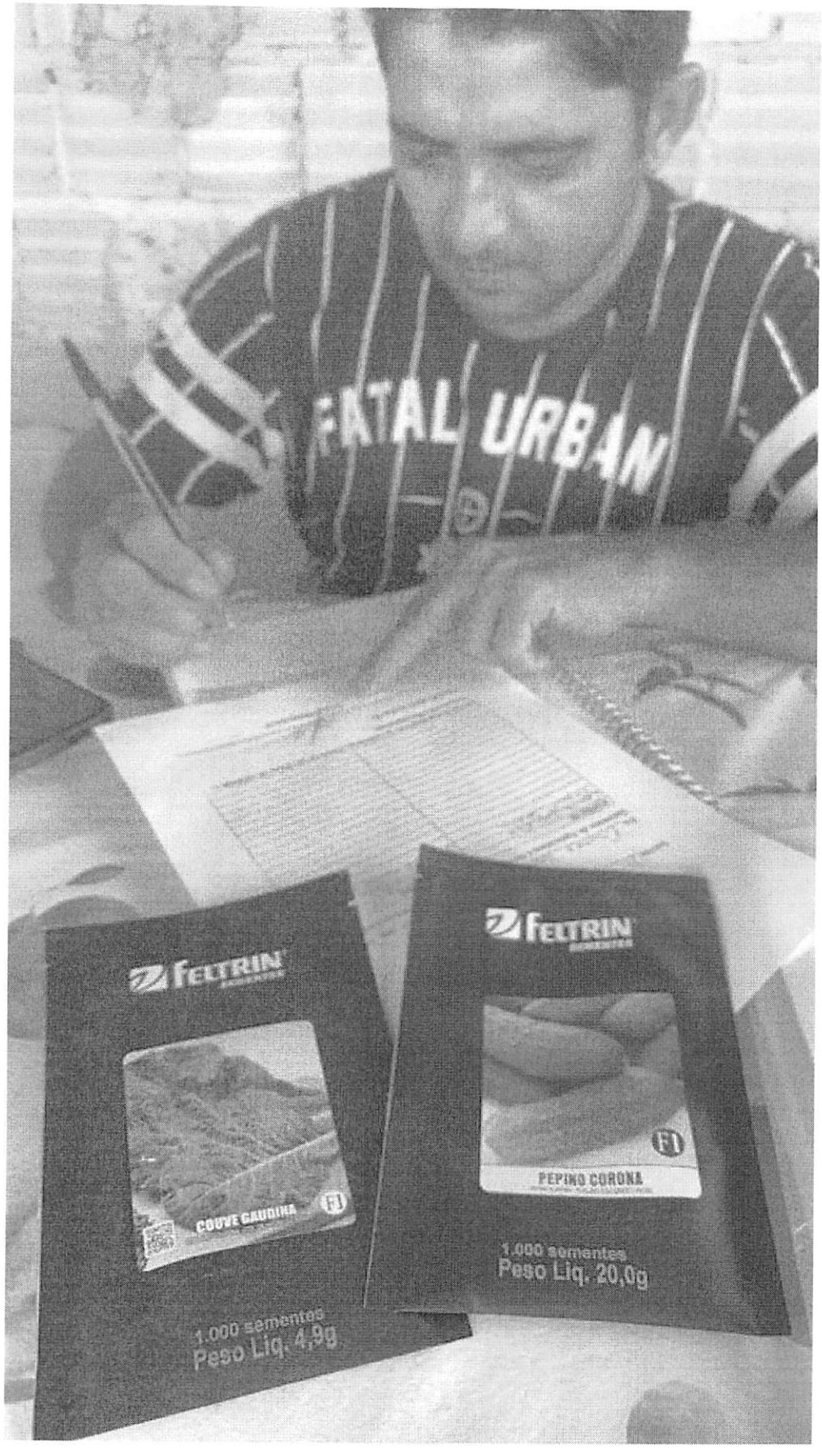
FATAL URBAN
FELTRIN
COUVE CAUDINA
F1
1.000 sementes
Peso Líq. 4,9g
FELTRIN
F1
PEPINO CORONA
1.000 sementes
Peso Líq. 20,0g

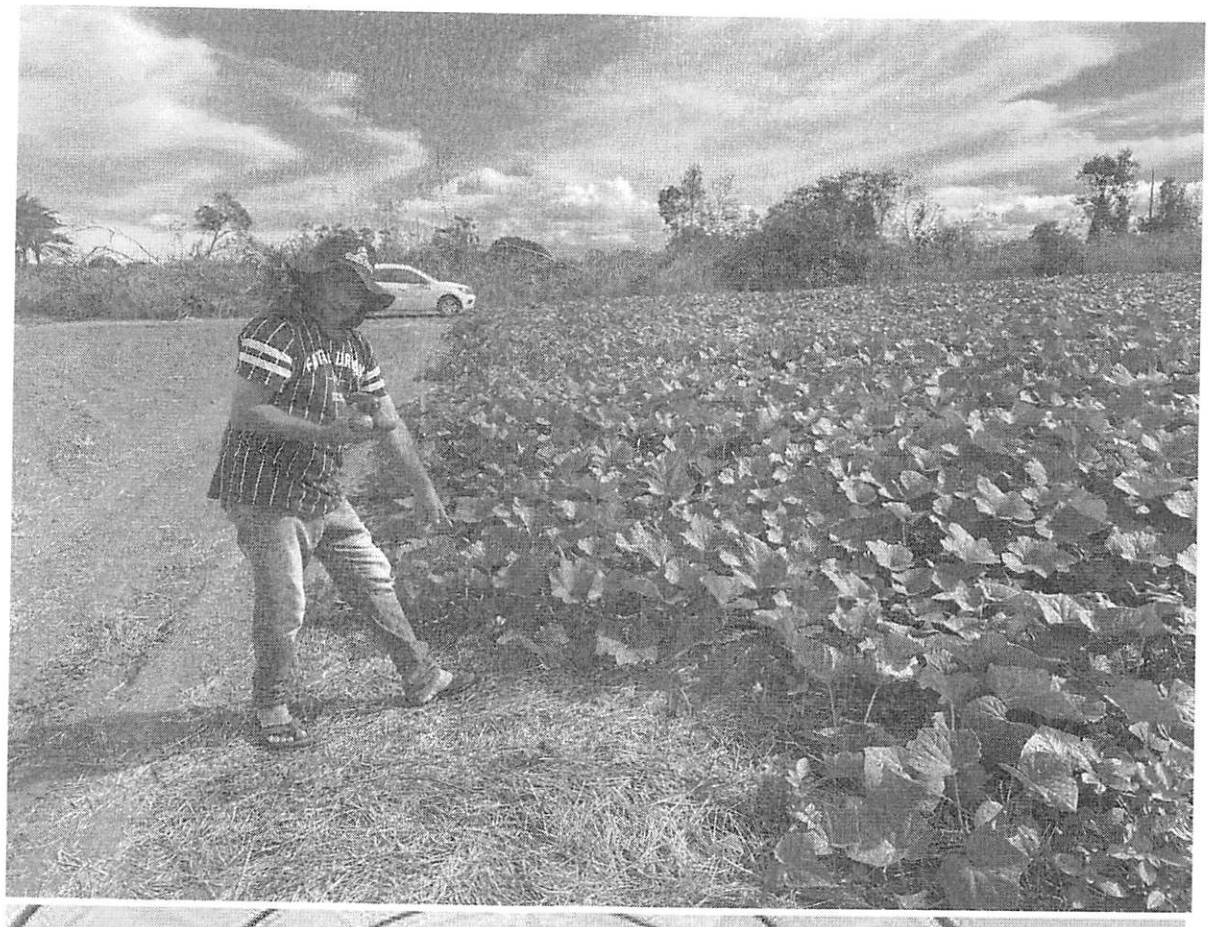

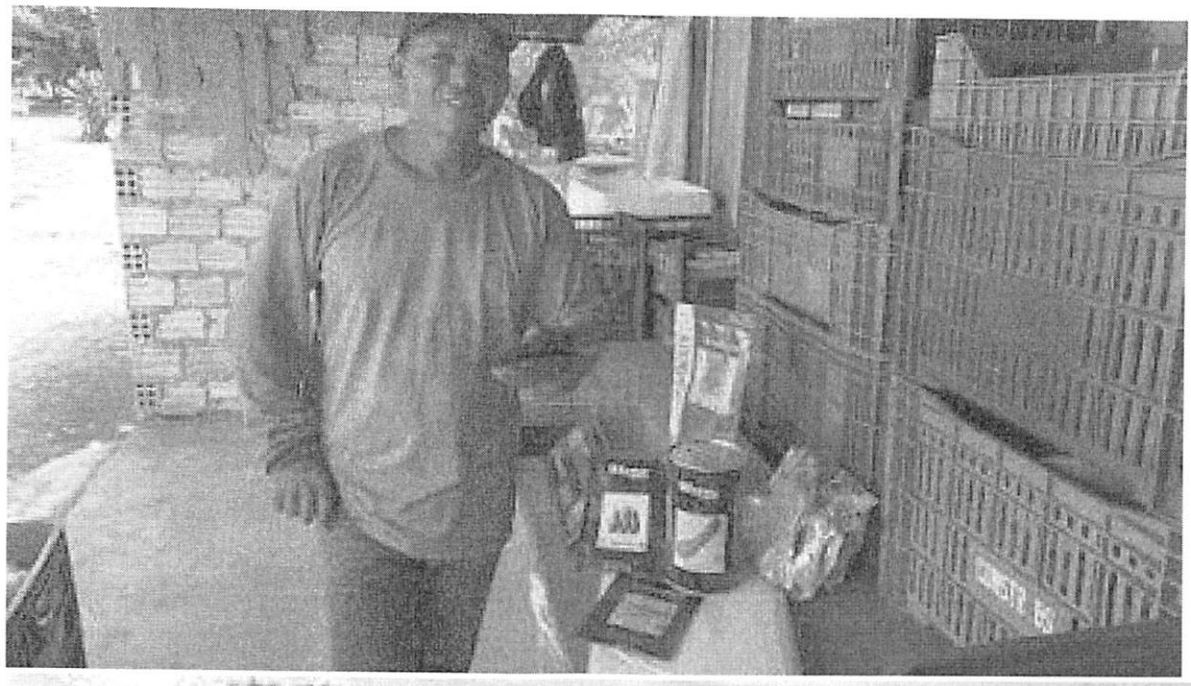

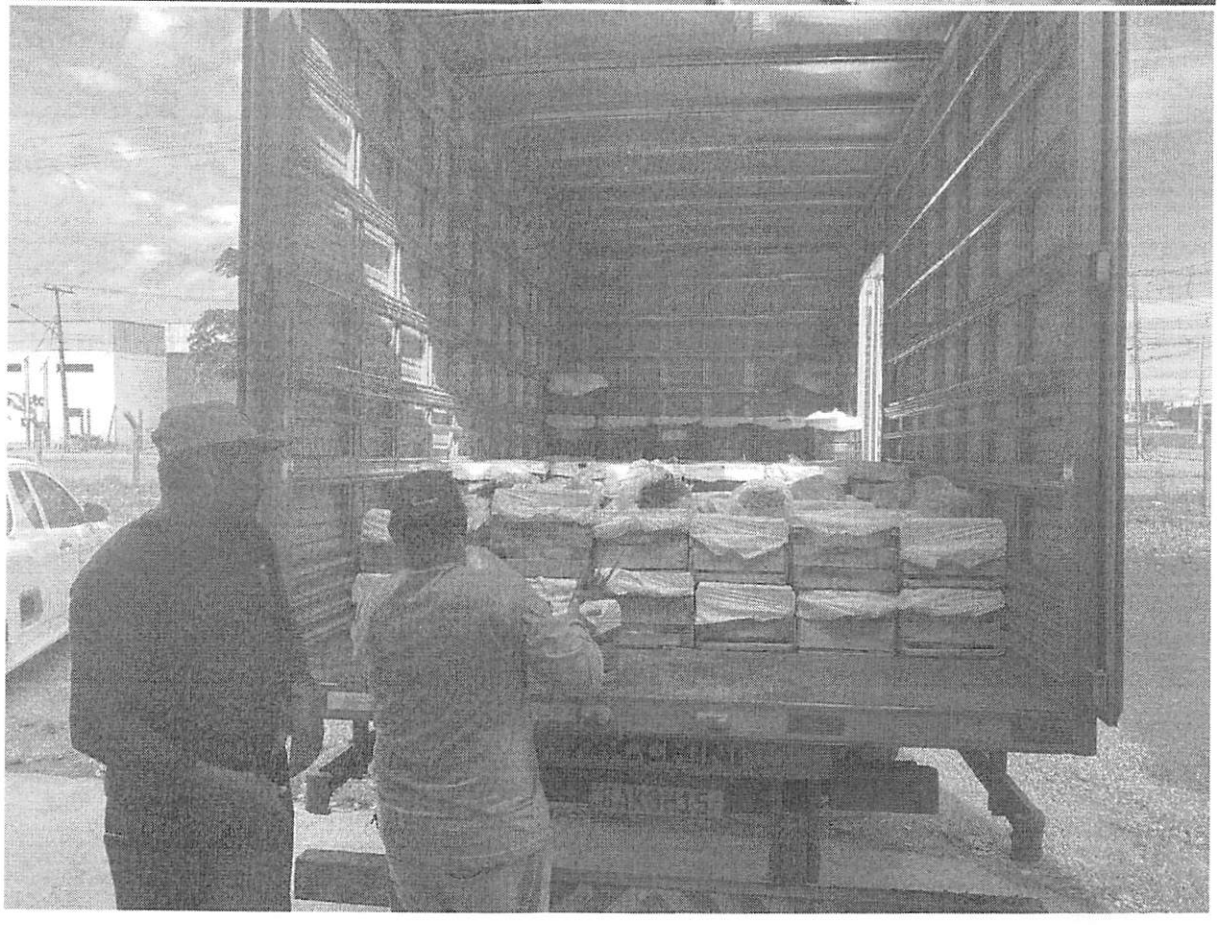

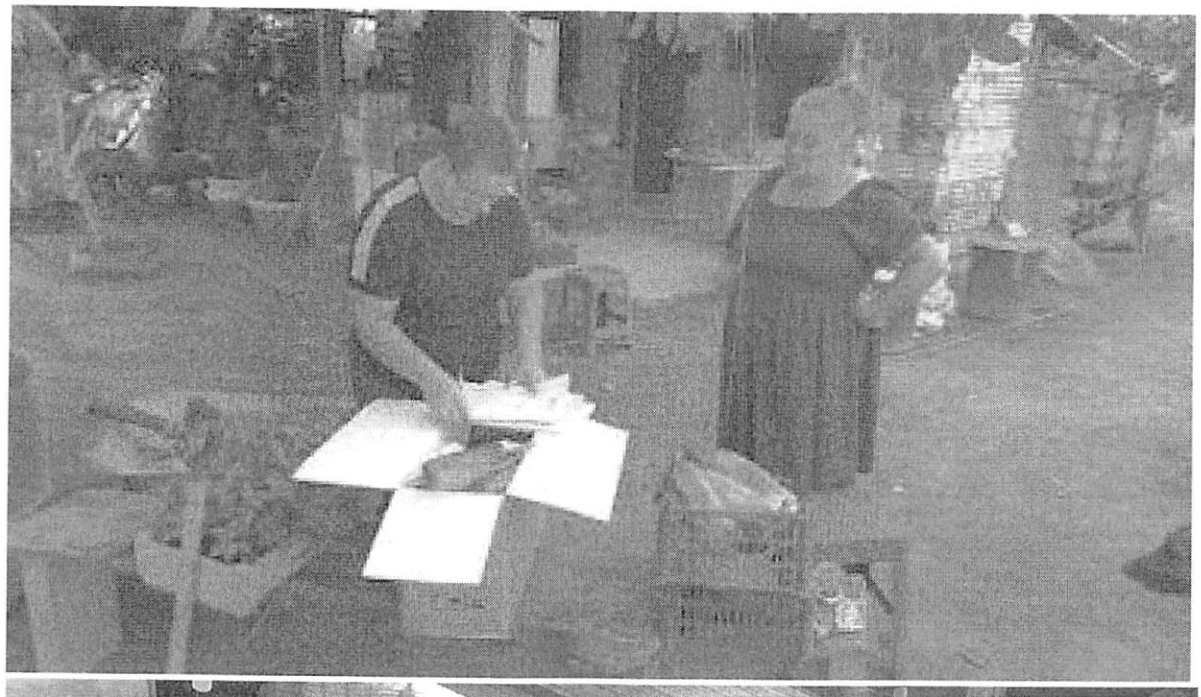

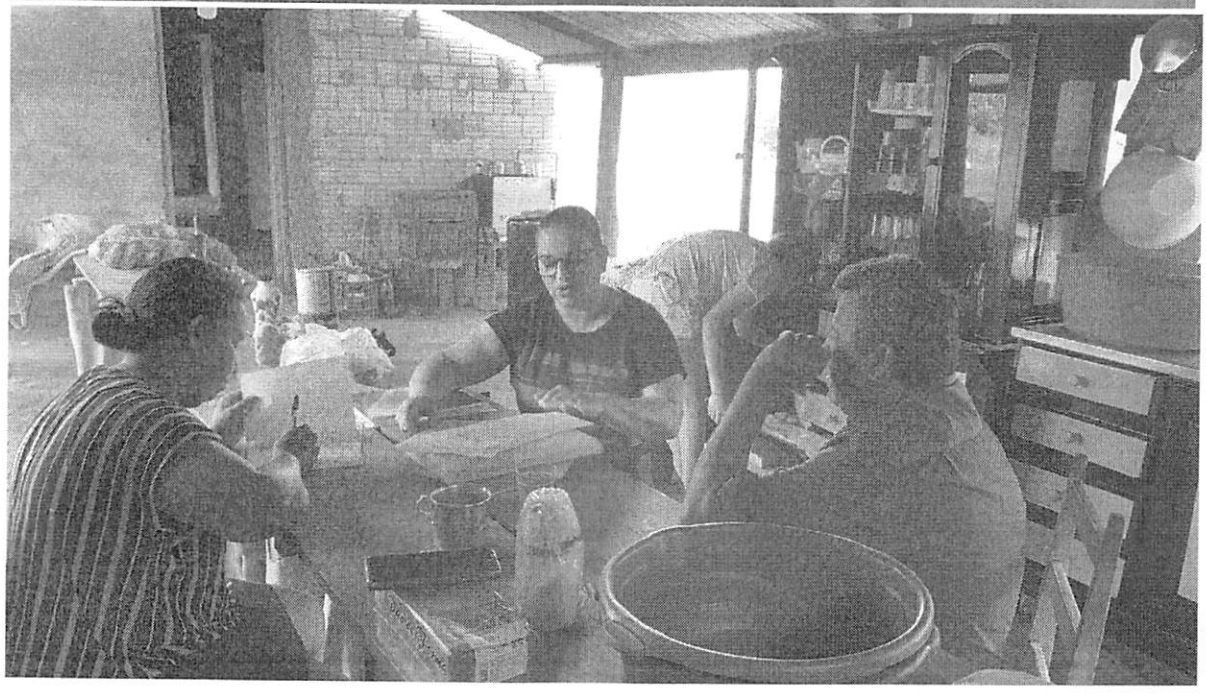

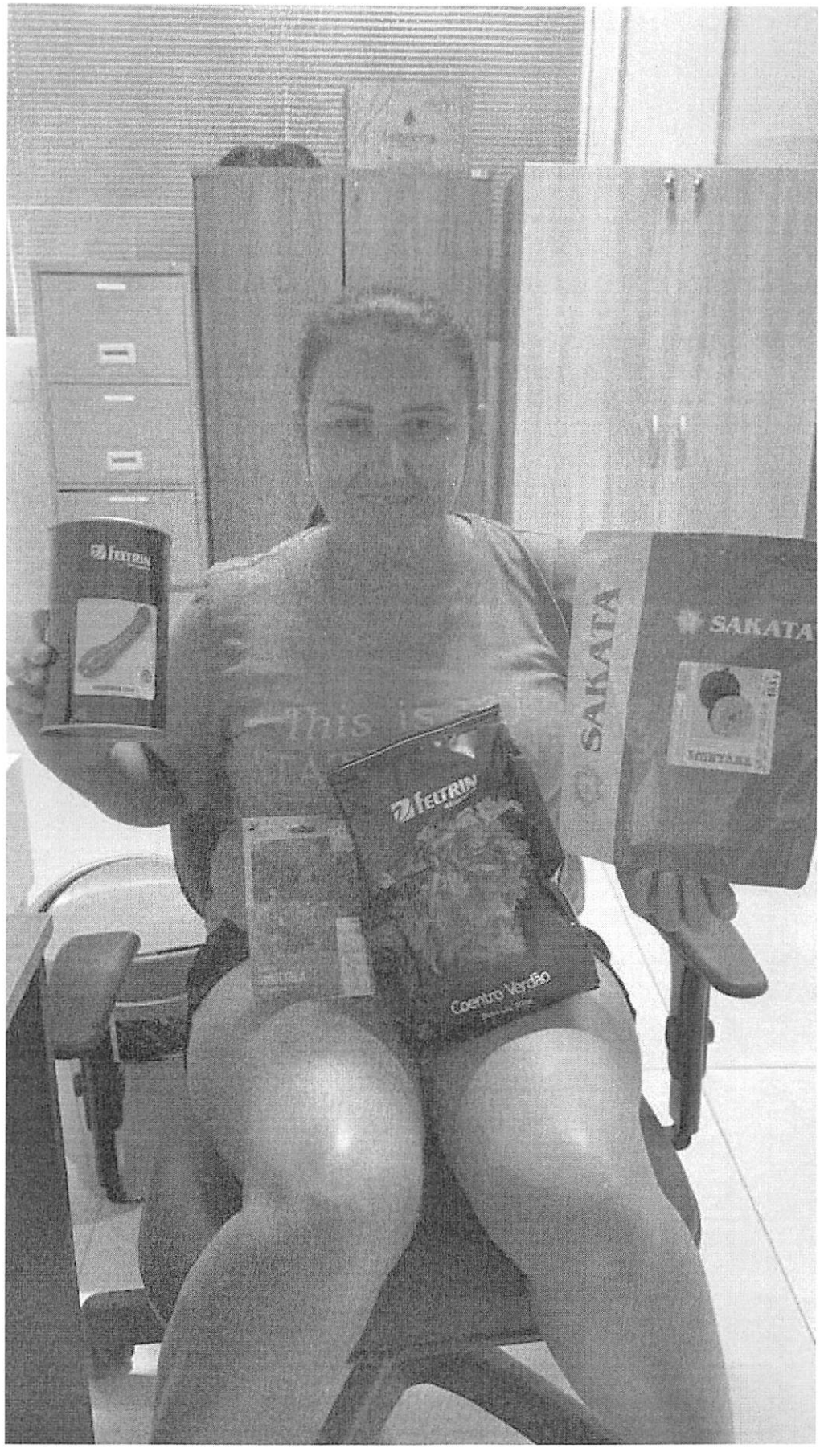
SAKATA
SAKATA
Centro Verdão

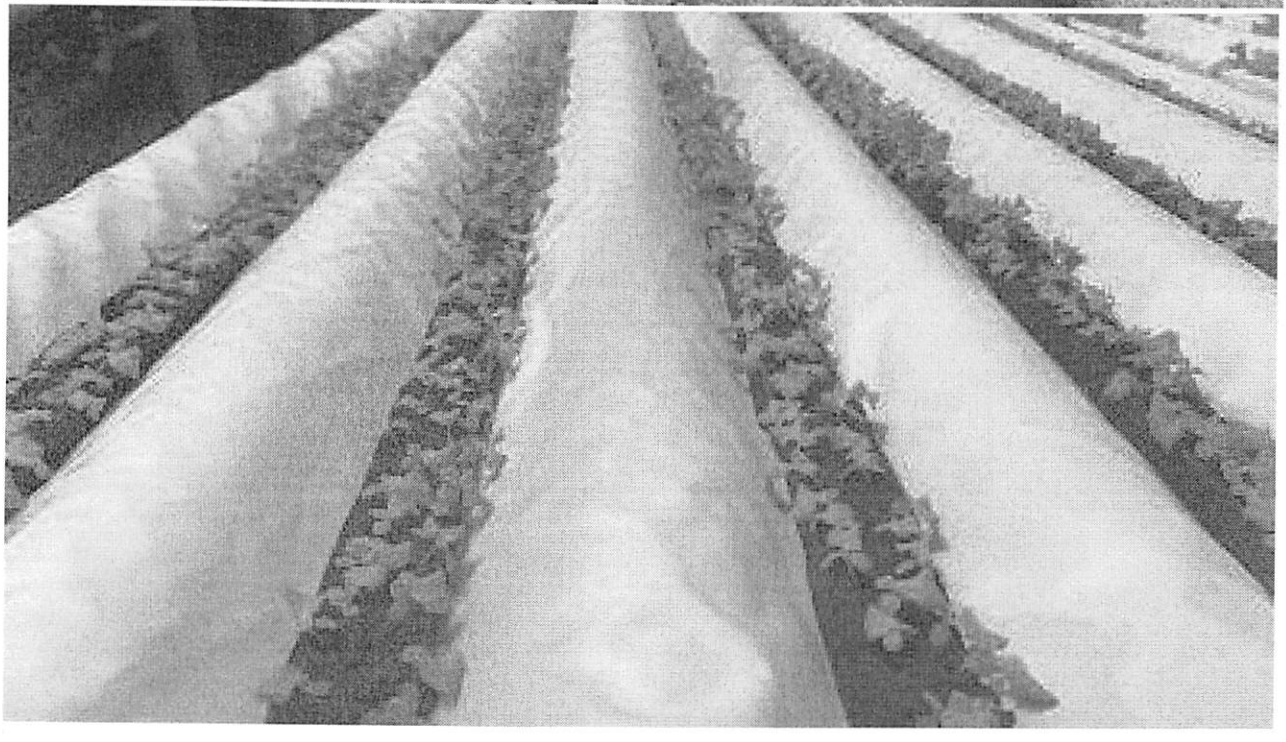

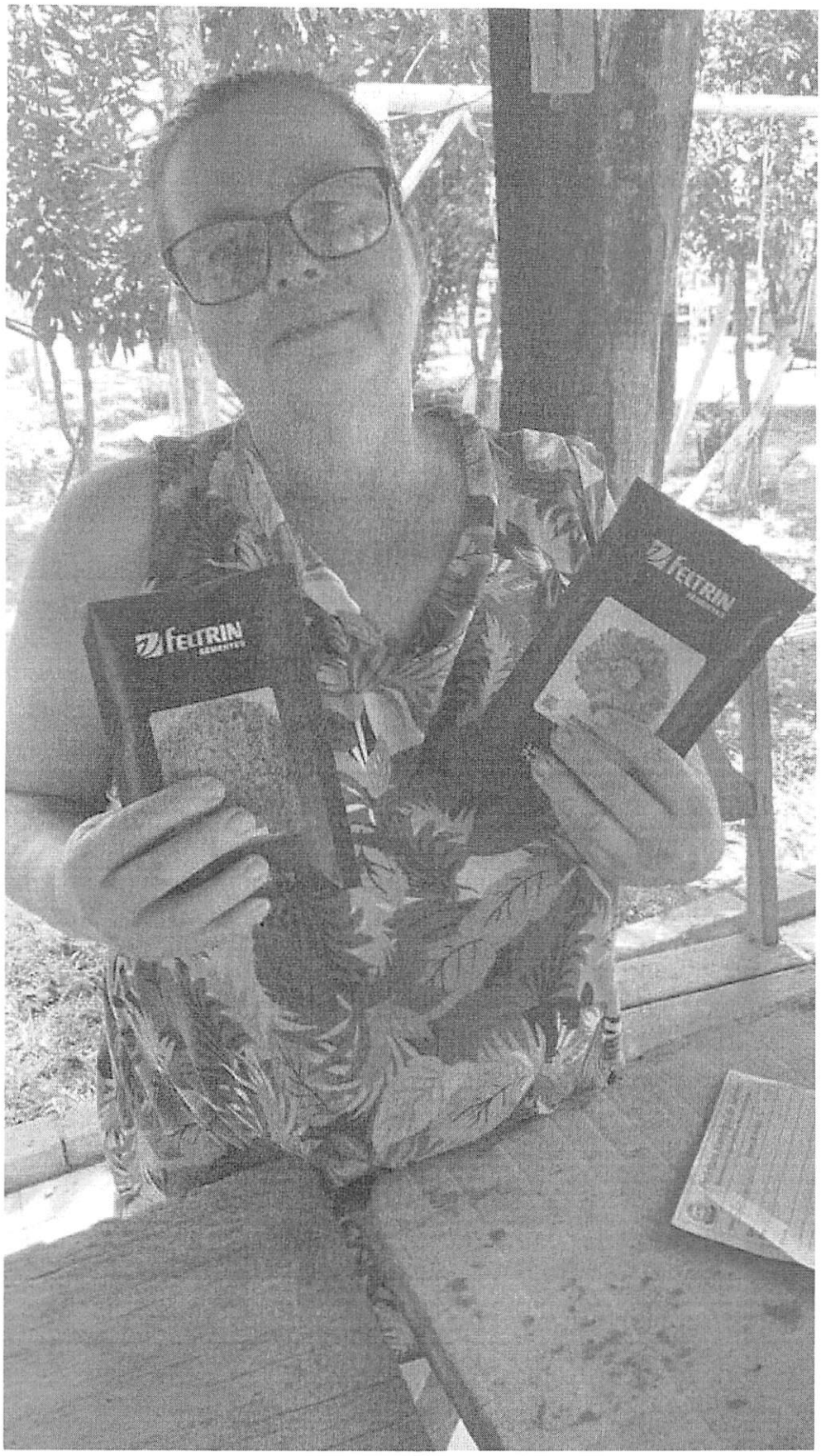
FELTRIN
FELTRIN

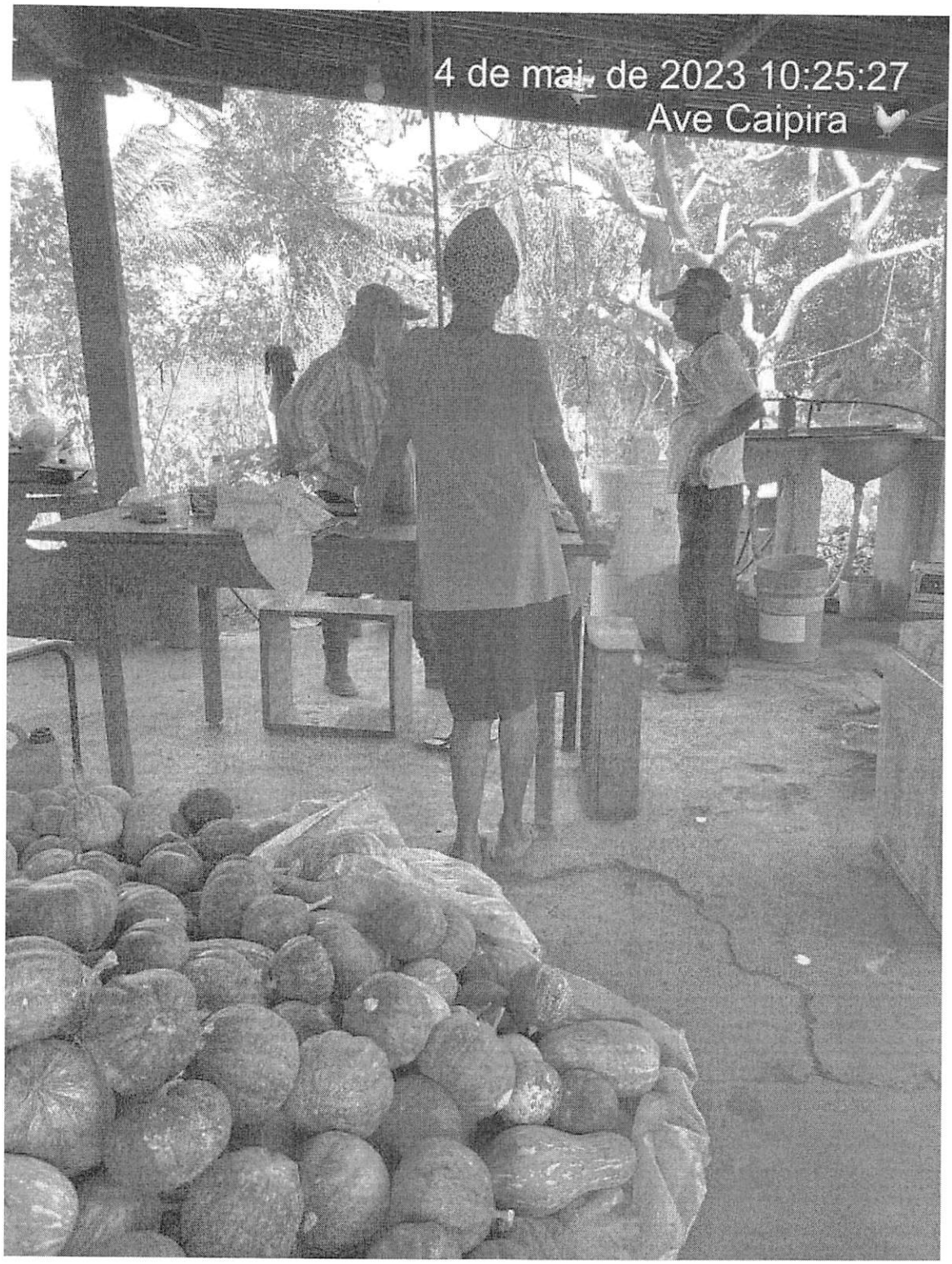
4 de mai. de 2023 10:25:27
Ave Caipira

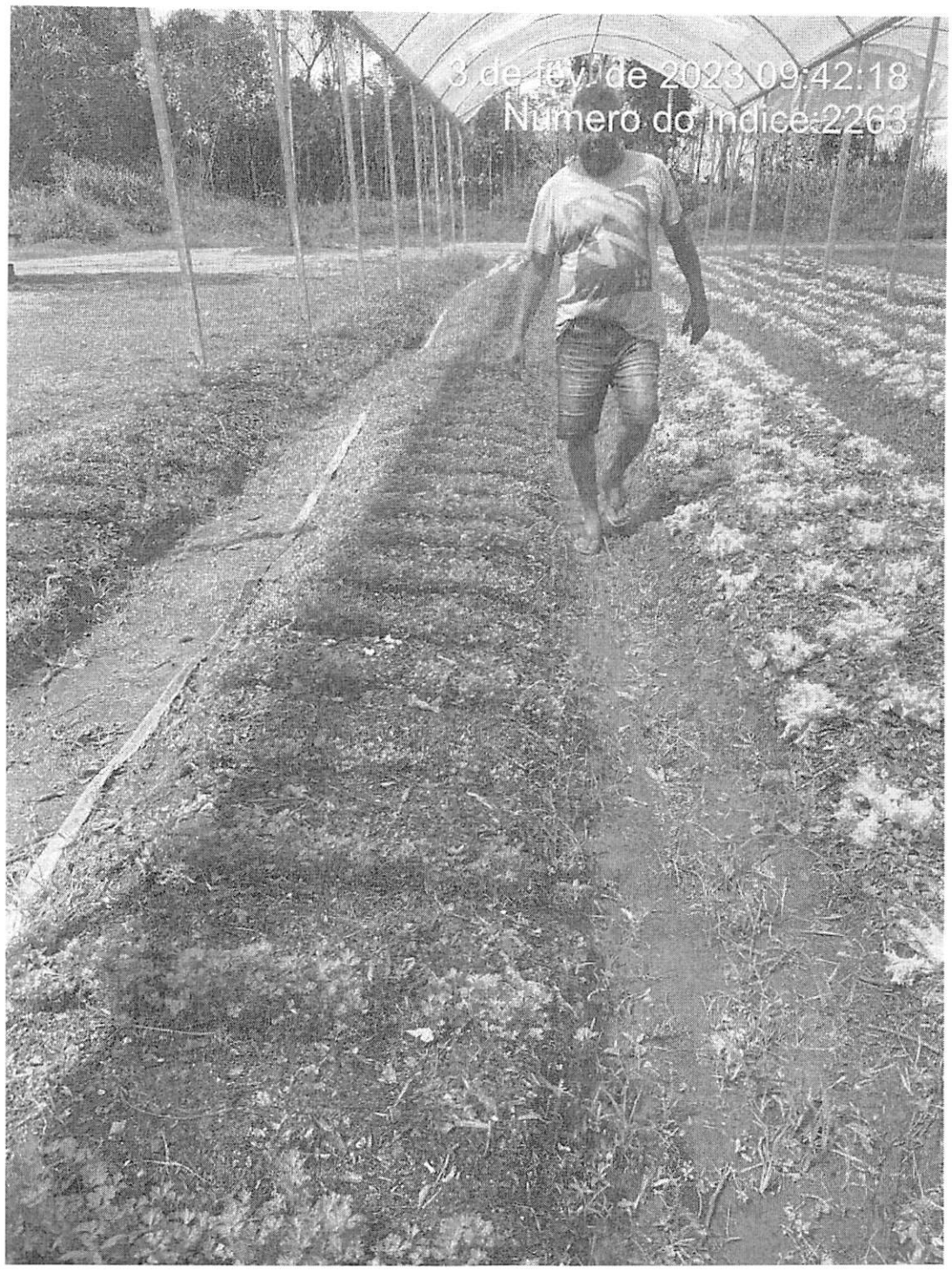
3 de fev. de 2023 09:42:18
Número do índice:2263

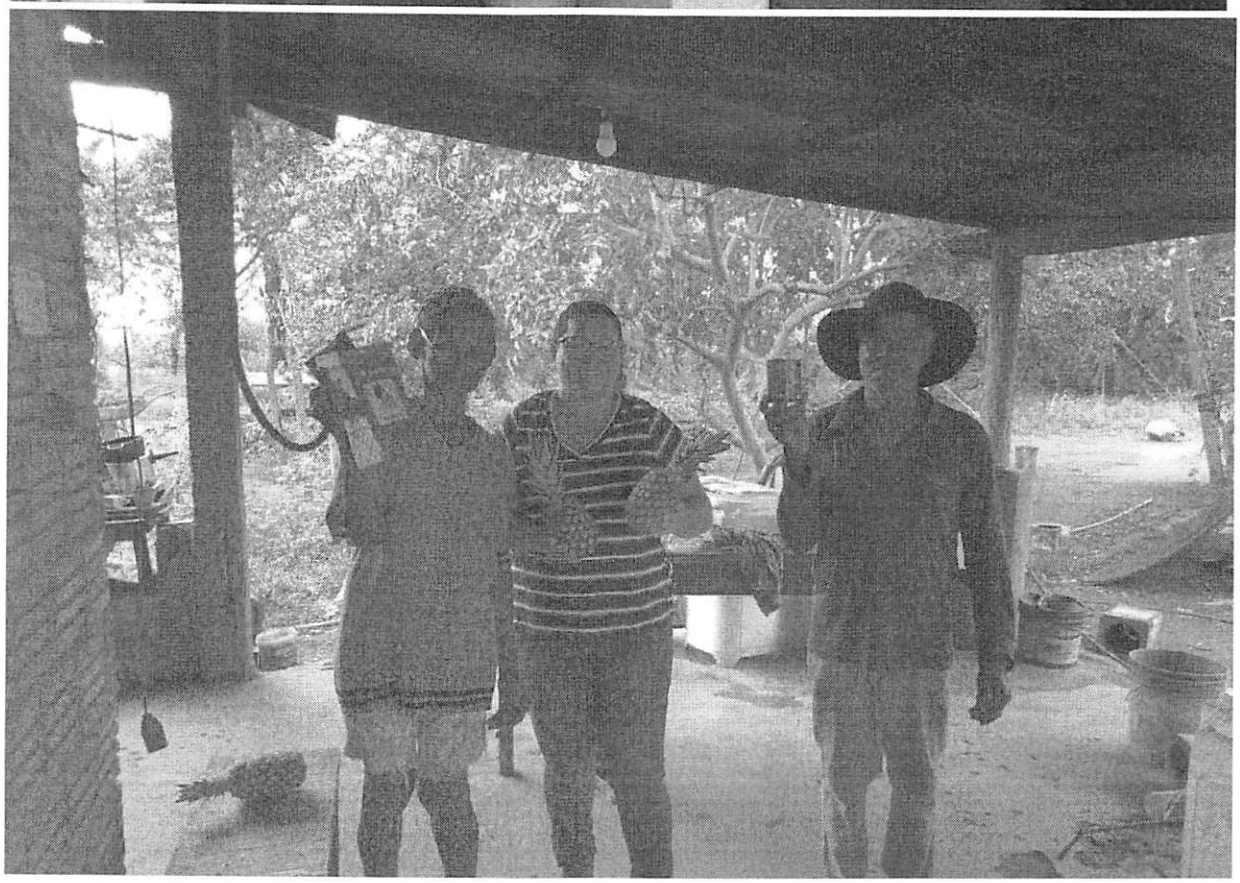

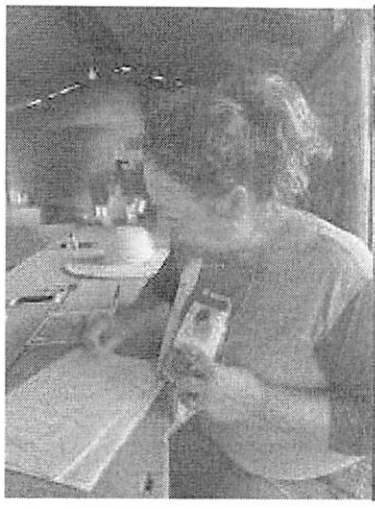

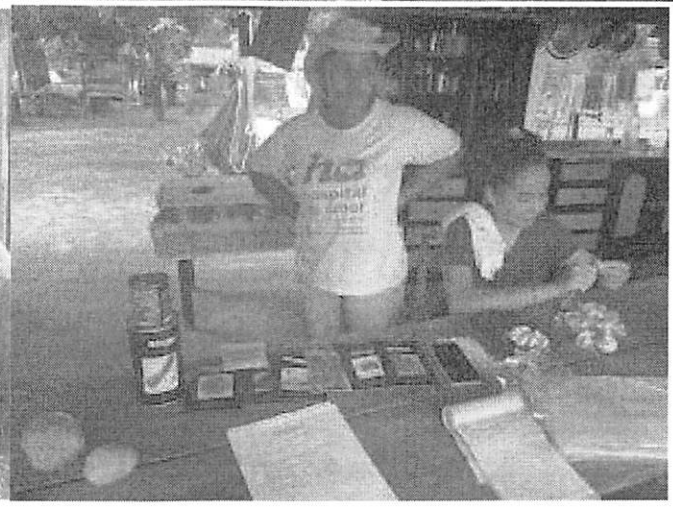

FEITRIN
Coentro Unido

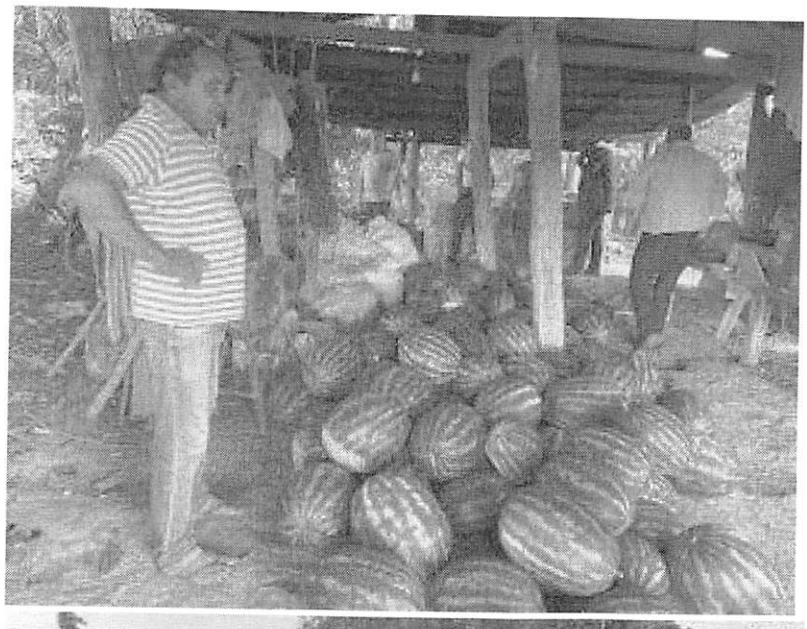

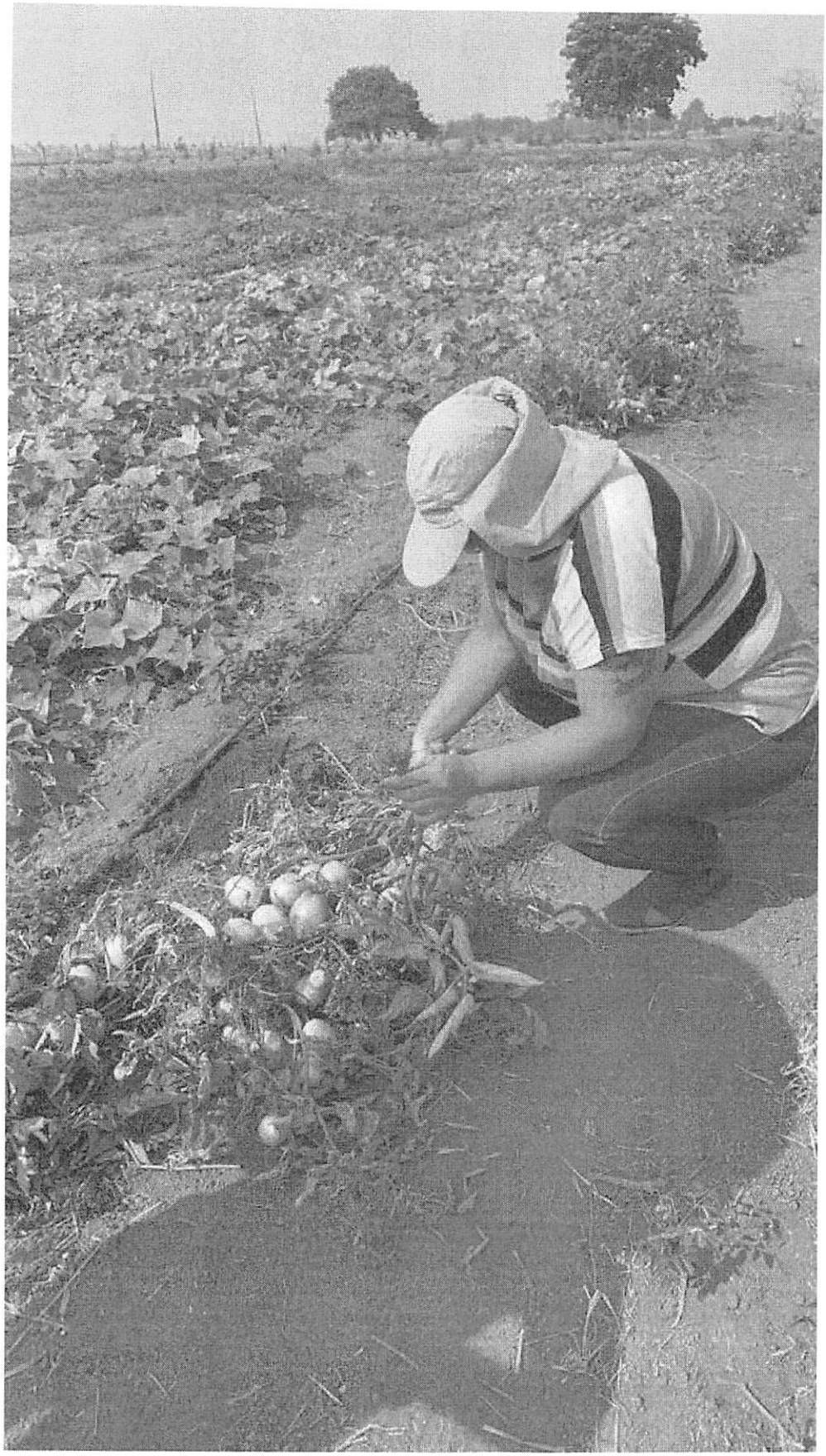

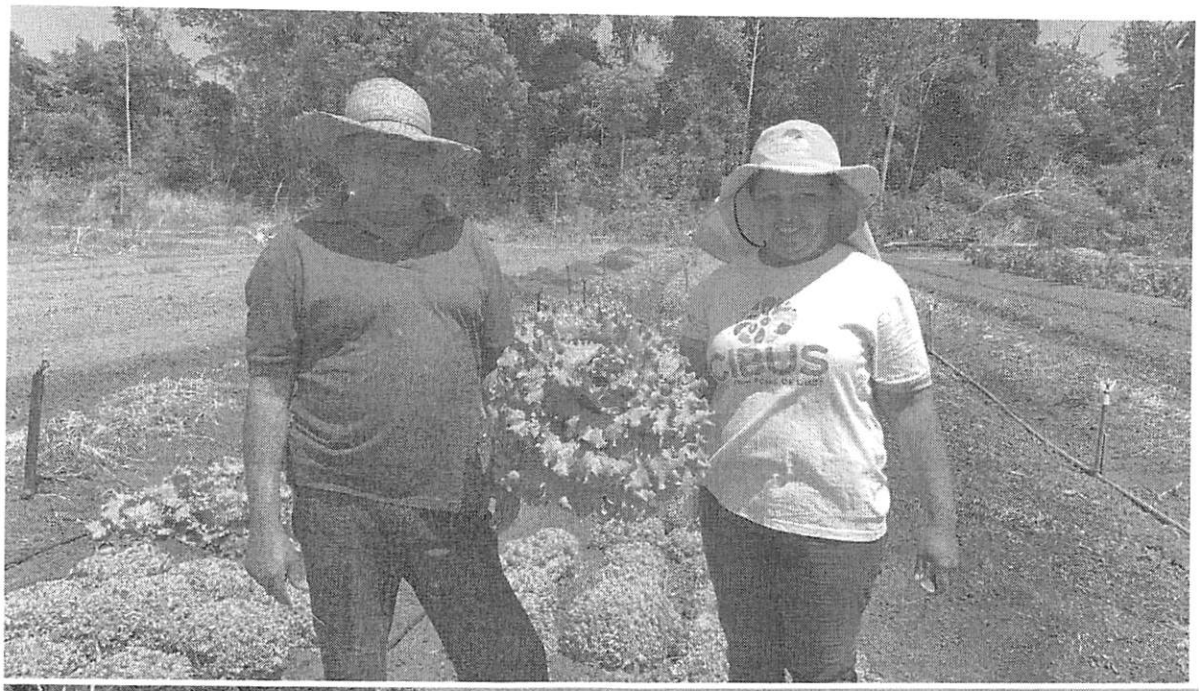

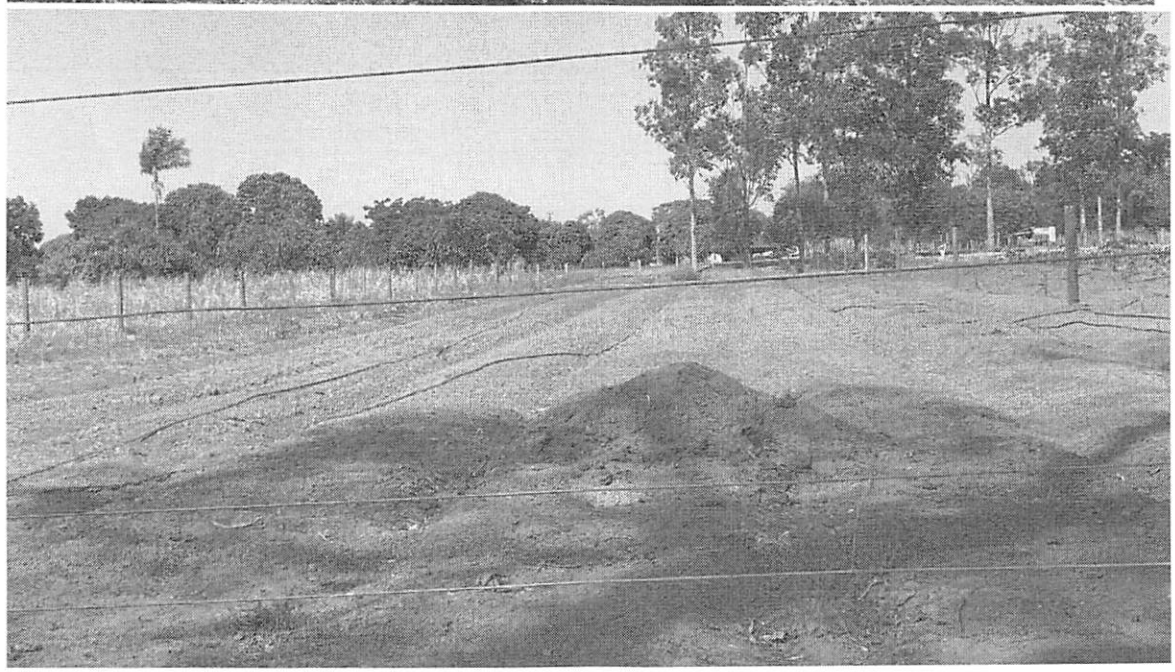

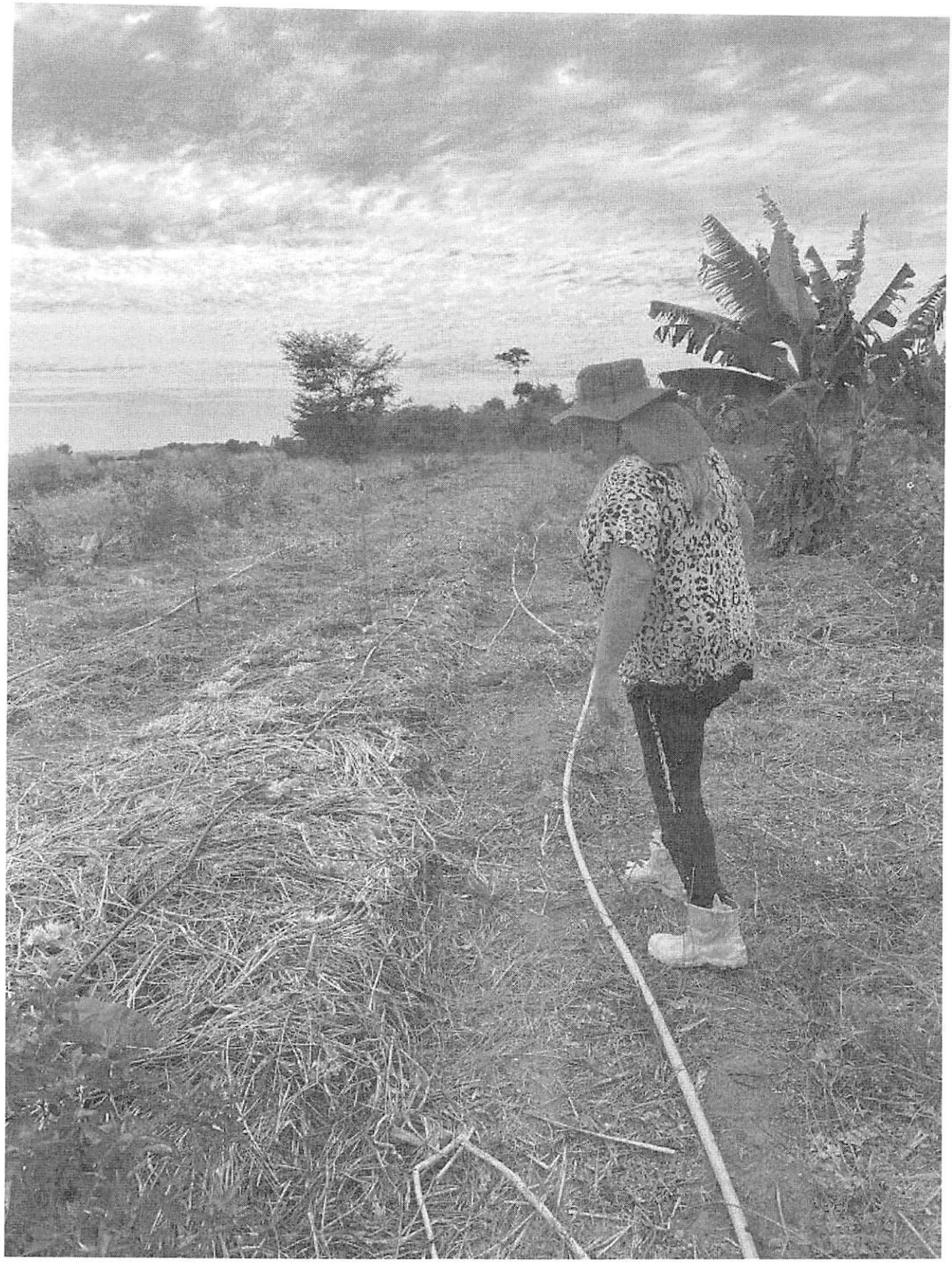

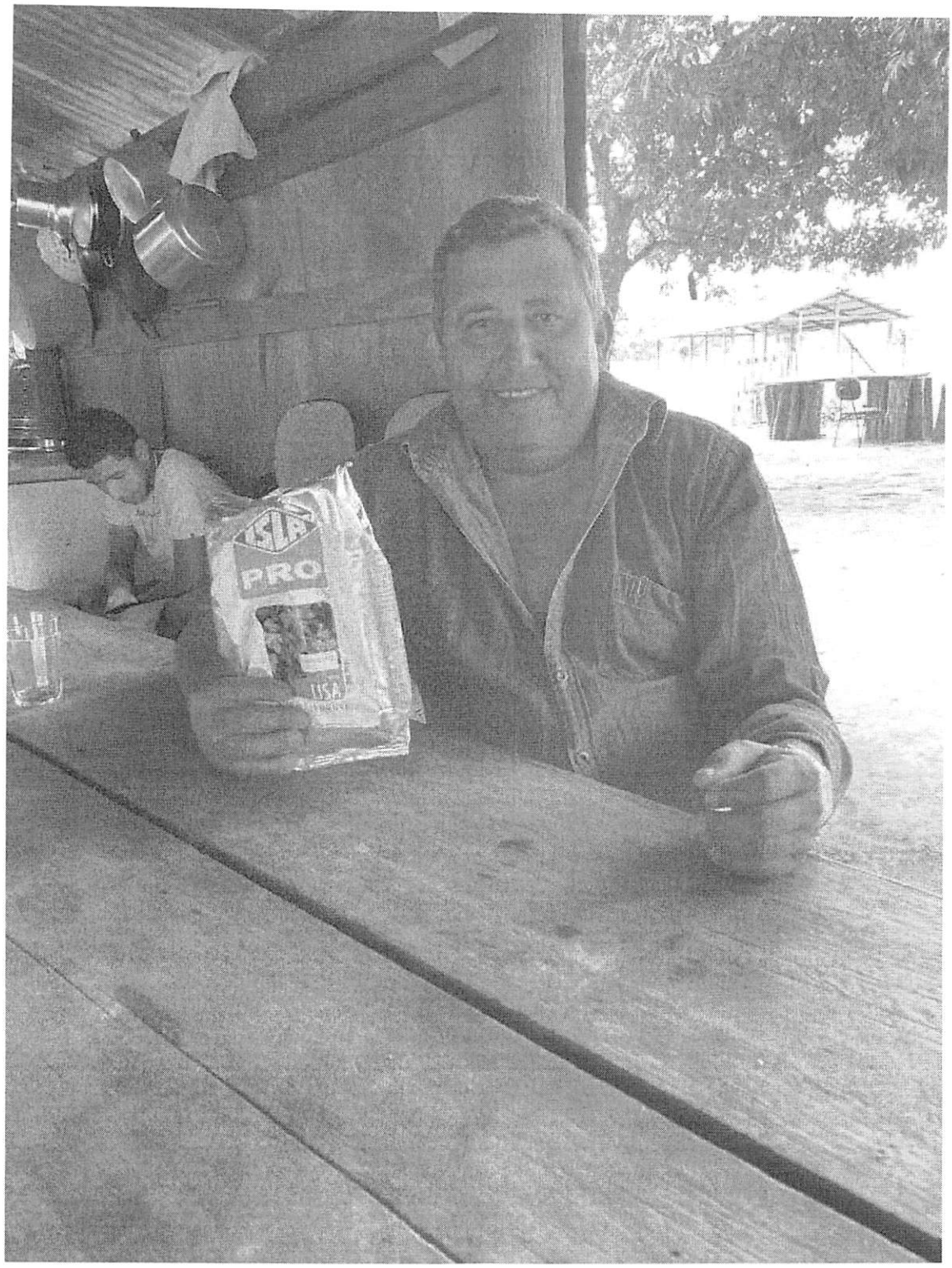
PRO
USA

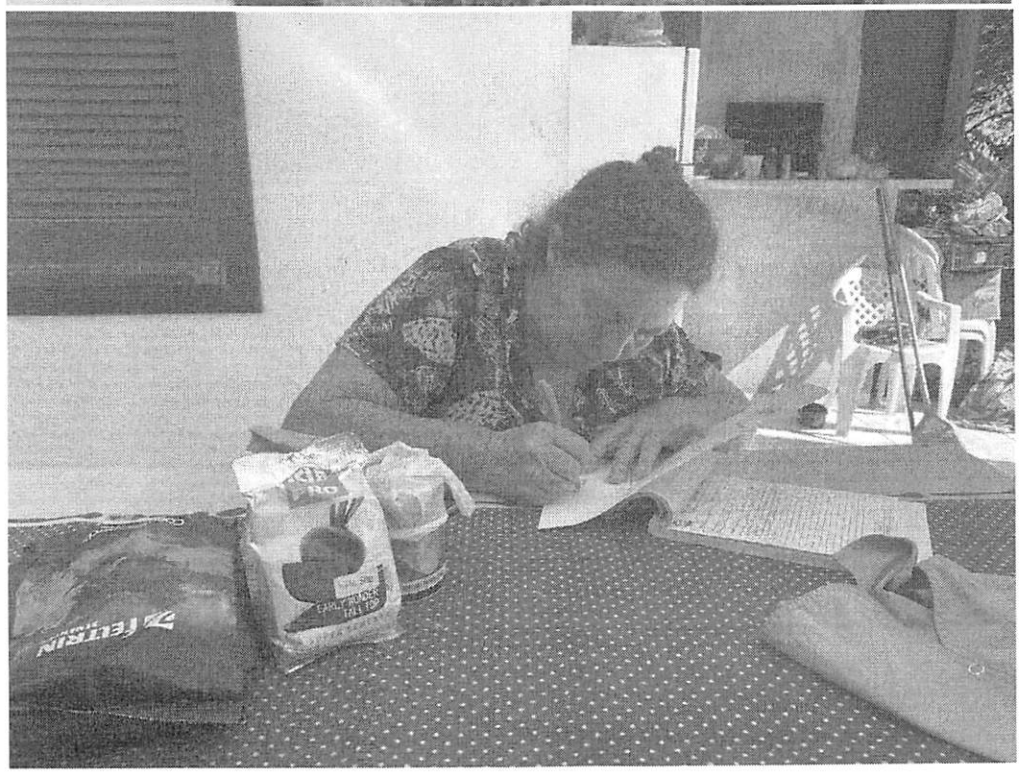

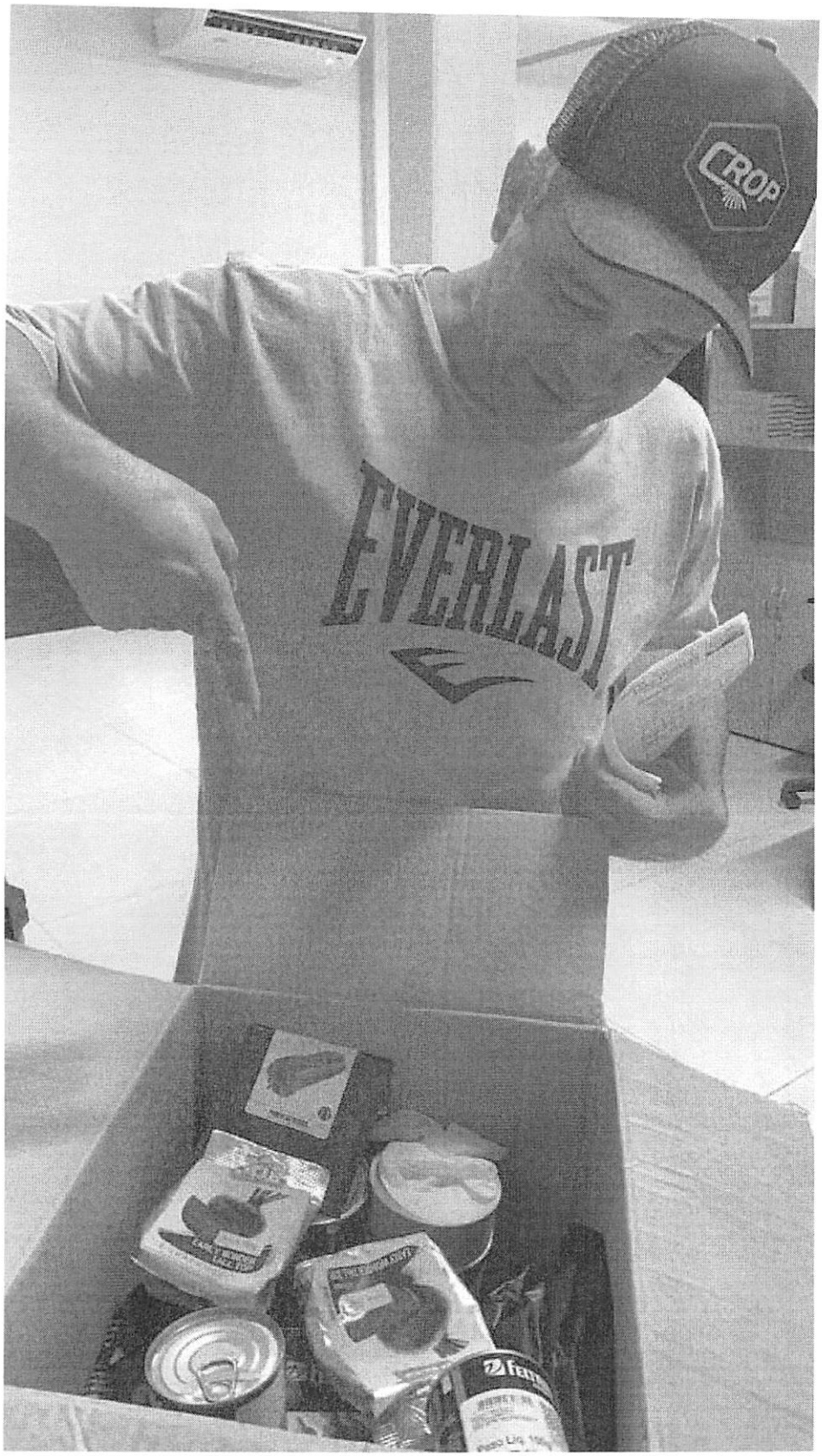
CROP
EVERLAST

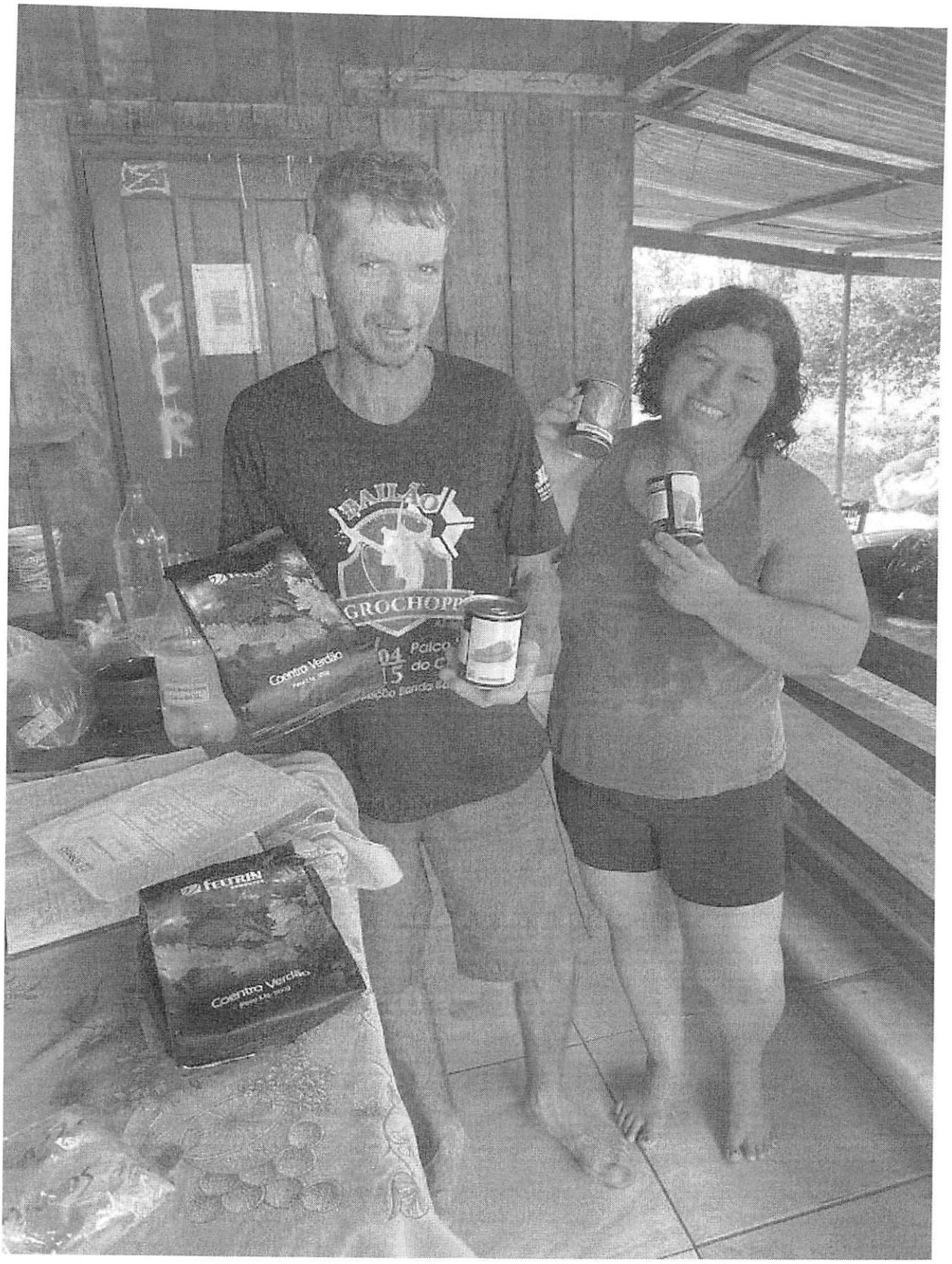
GROCHOPP
Coentro Verdão
FEITRIN
Coentro Verdão

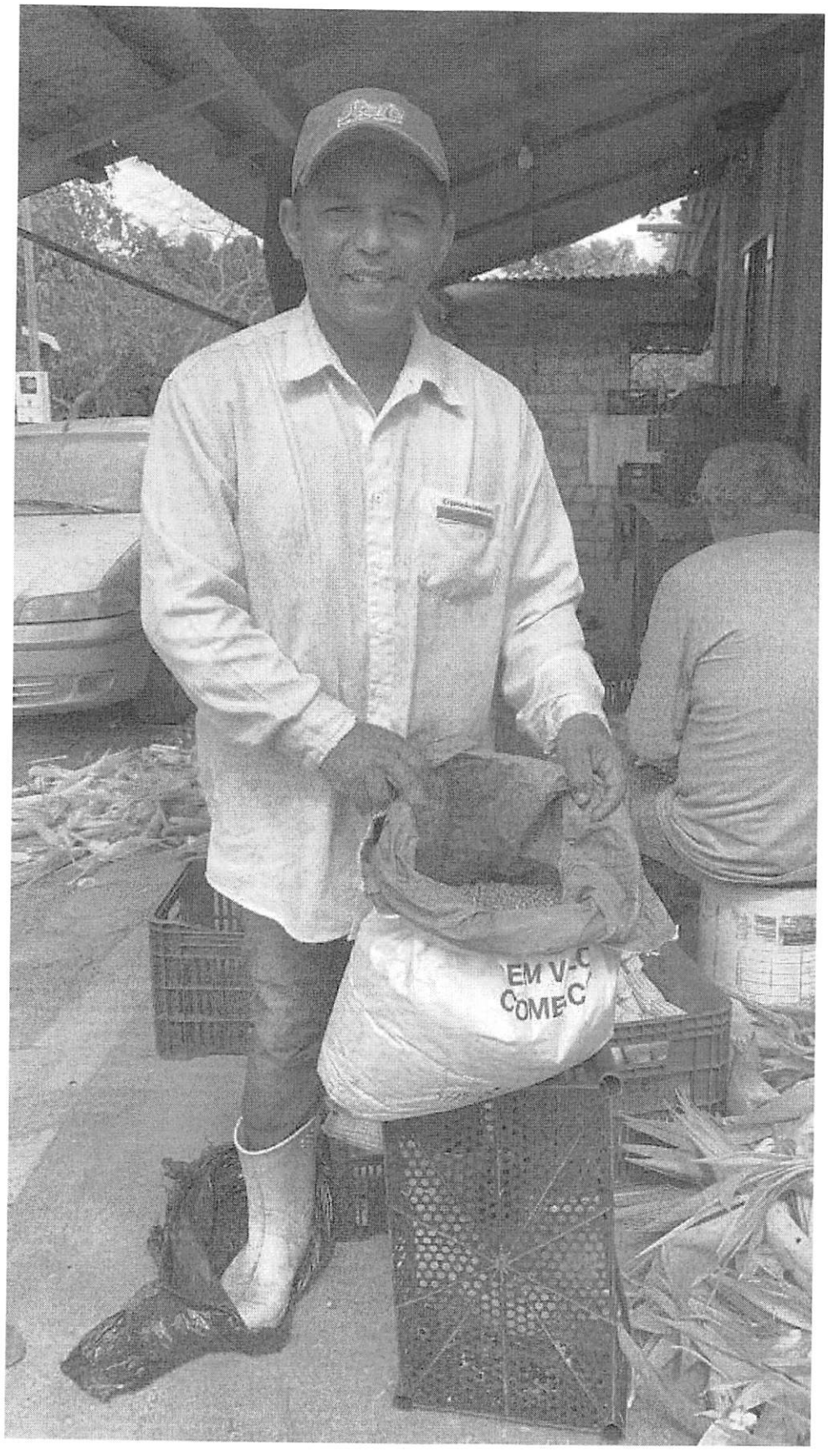
EM V-
COMEC

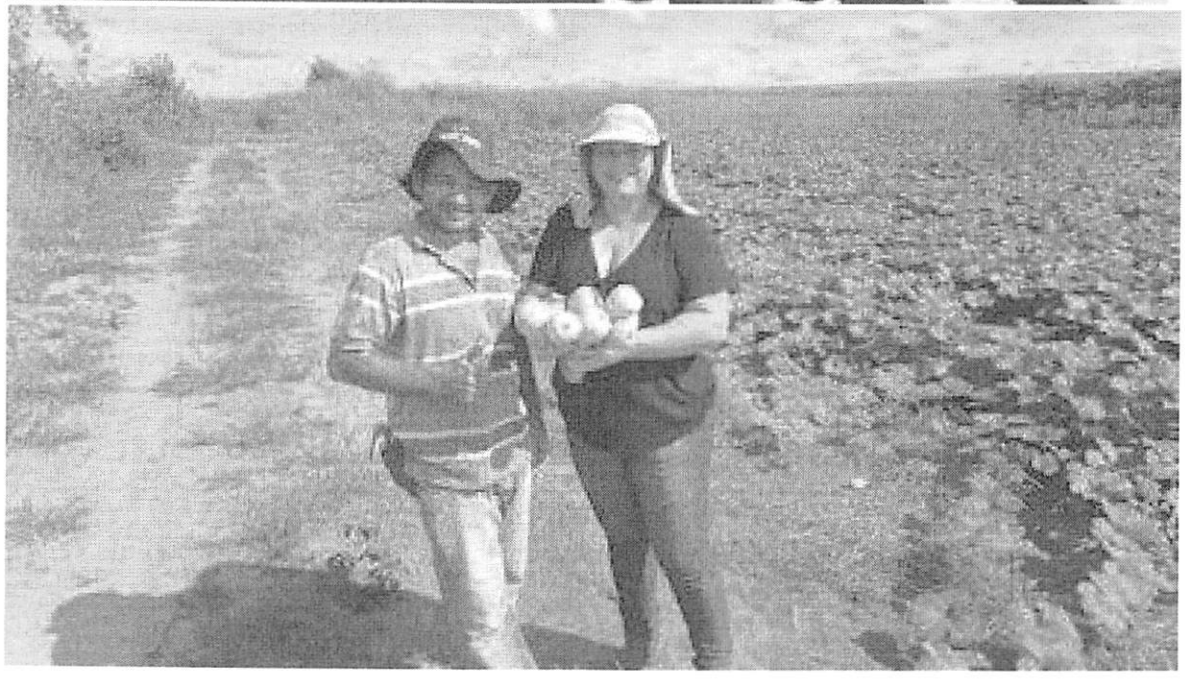

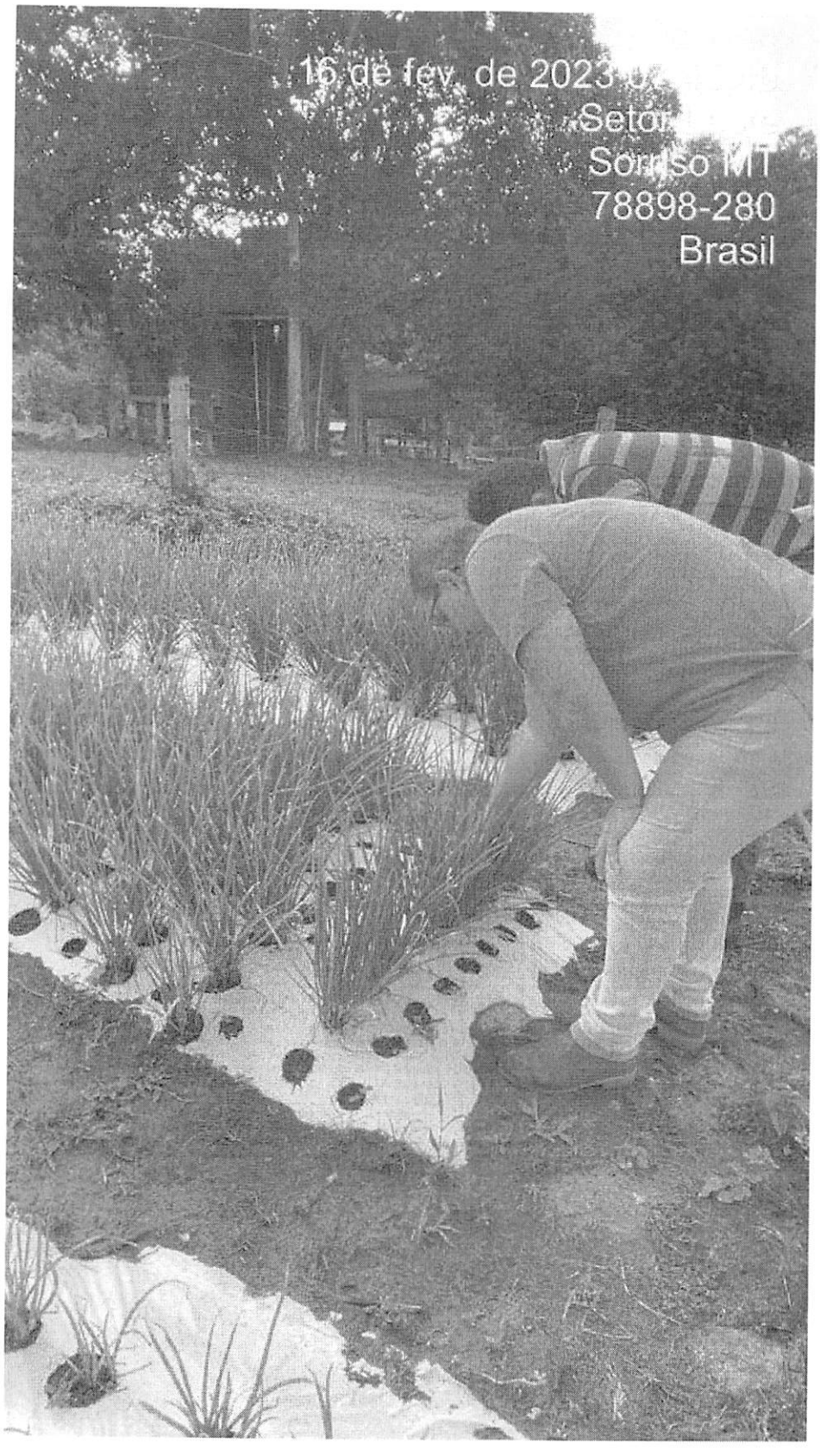
16 de fev. de 2023
Setor
Sorriso MT
78898-280
Brasil

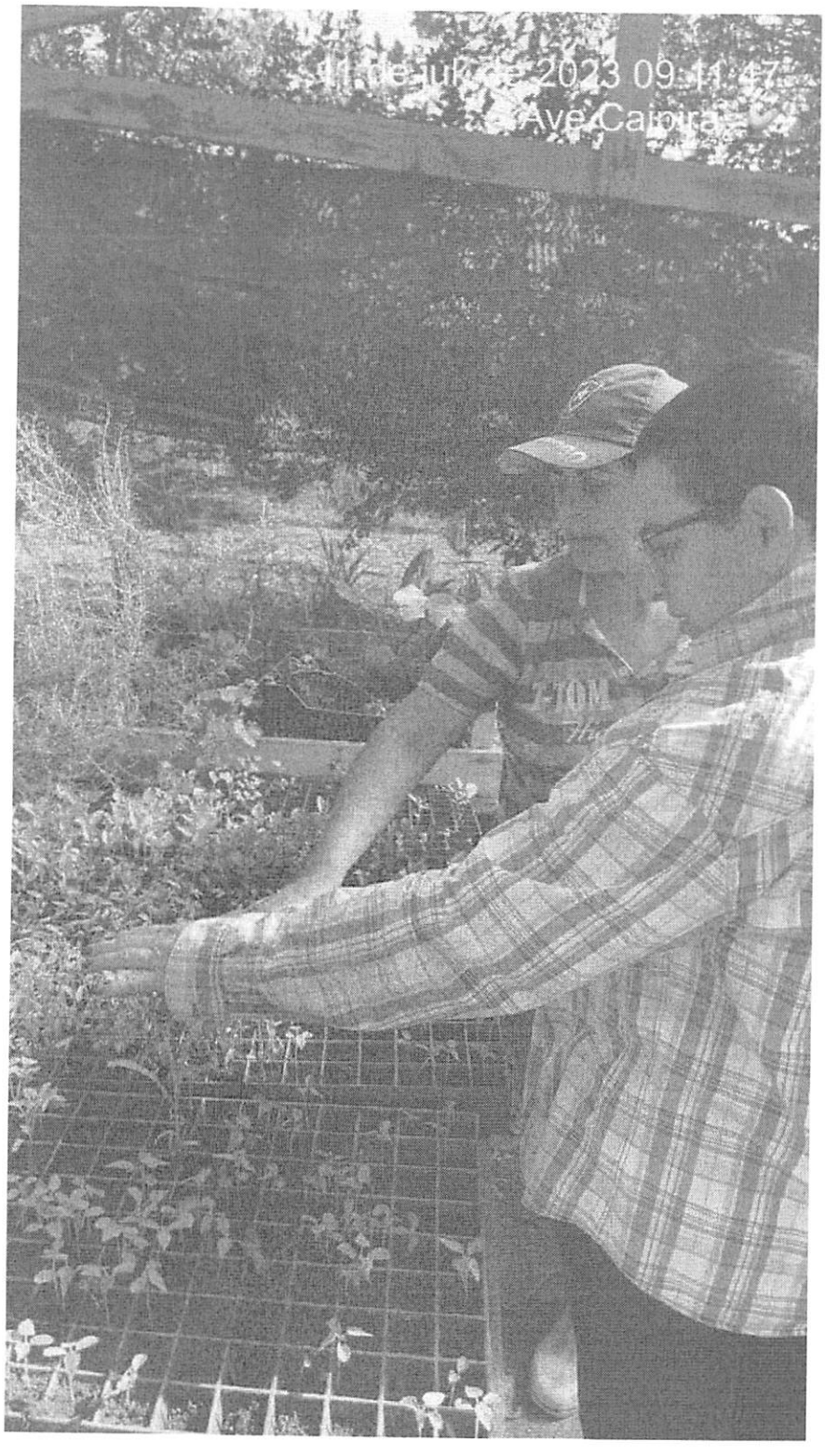
11 de jul de 2023 09:11:47
Ave Caipira

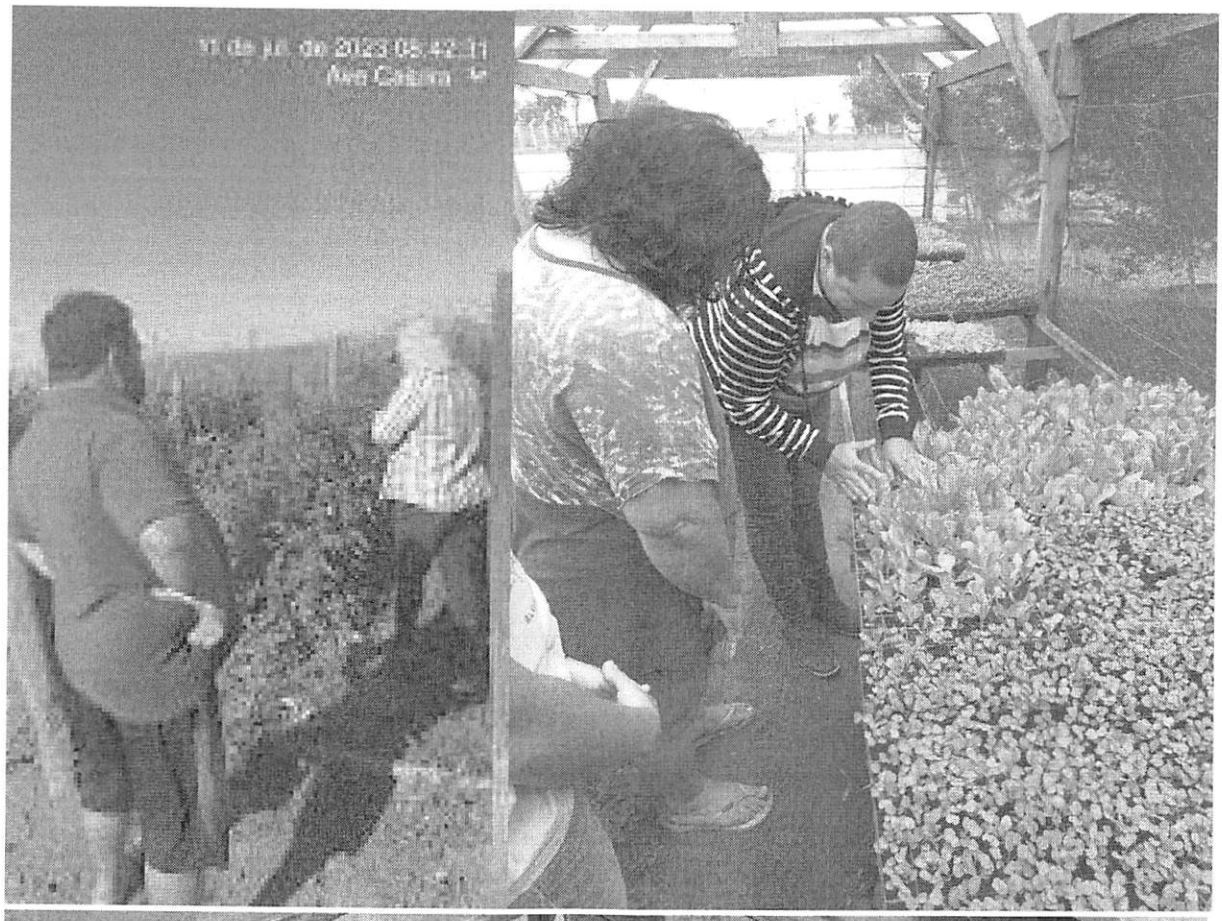

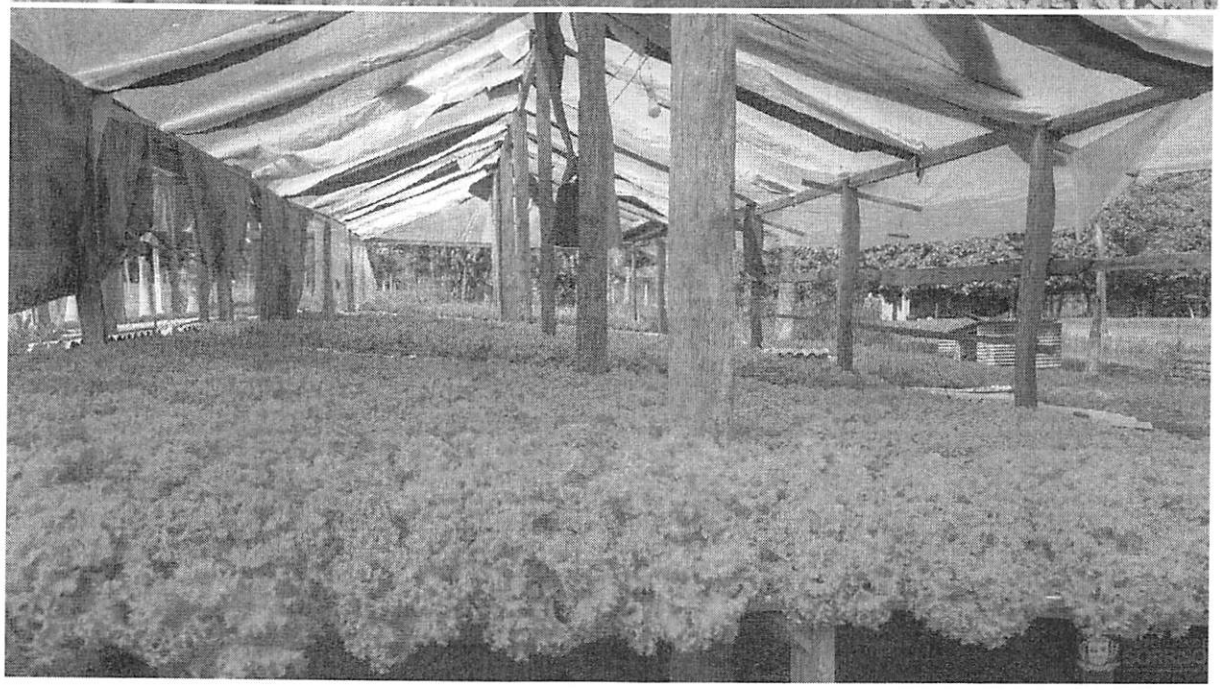

11 de jul. de 2023 10:12:38
Ave Caipira

10 de fev. de 2023 08:30:25

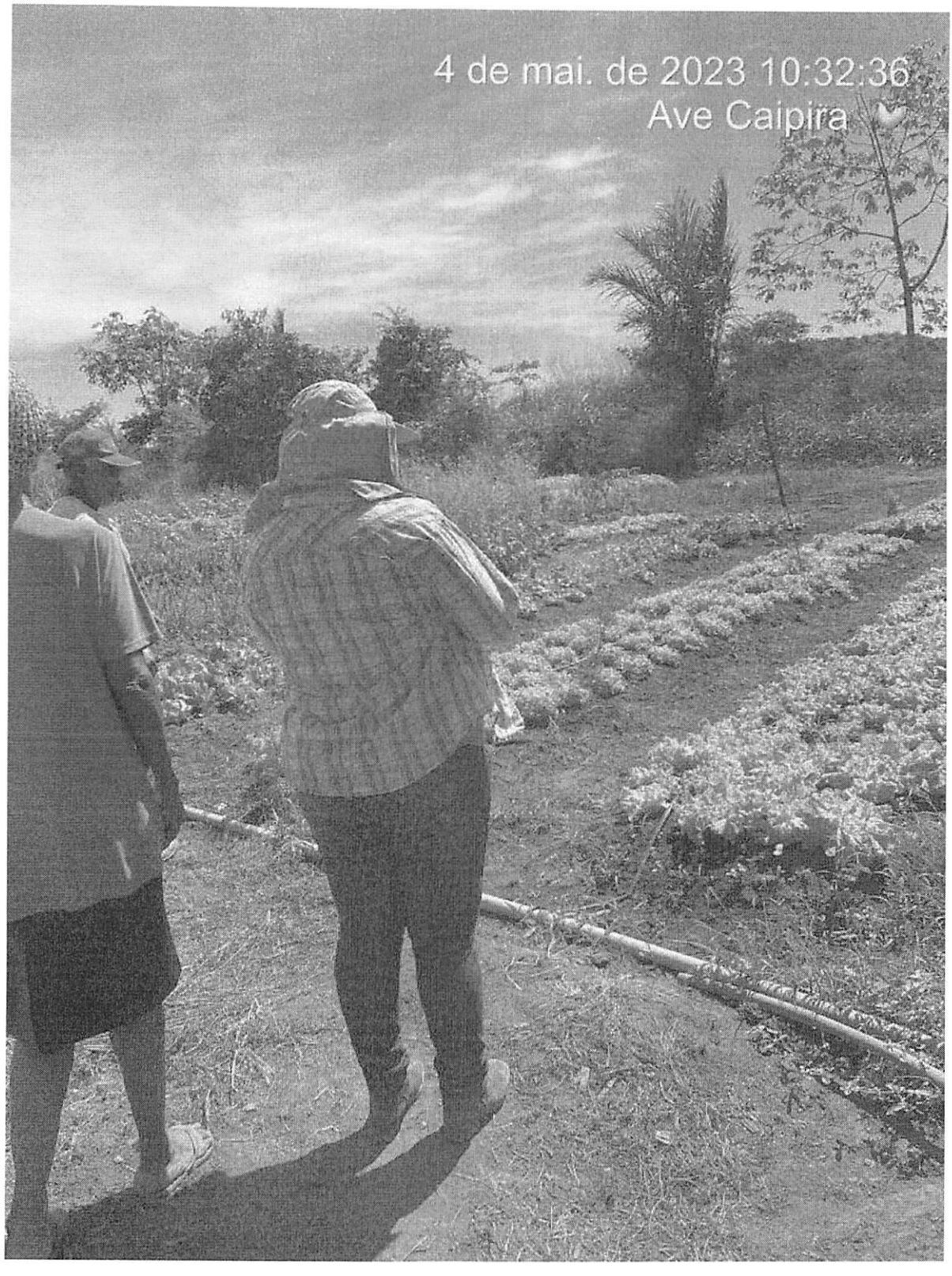
4 de mai. de 2023 10:32:36
Ave Caipira

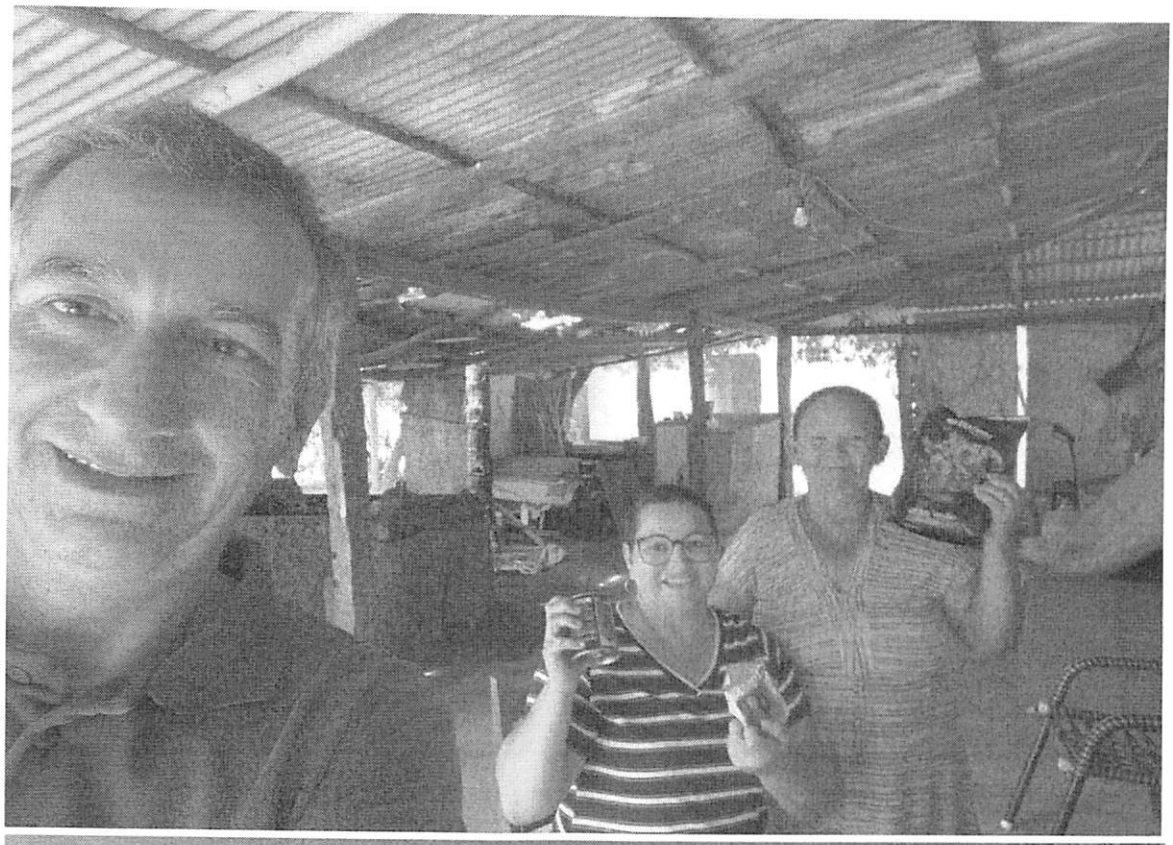

4 de mai. de 2023 08:55:50
Ave Caipira

4 de mai. de 2023 10:13:49
Ave Caipira

30 de jan. de 2023 13:44:09
Patrulha Mecanizada

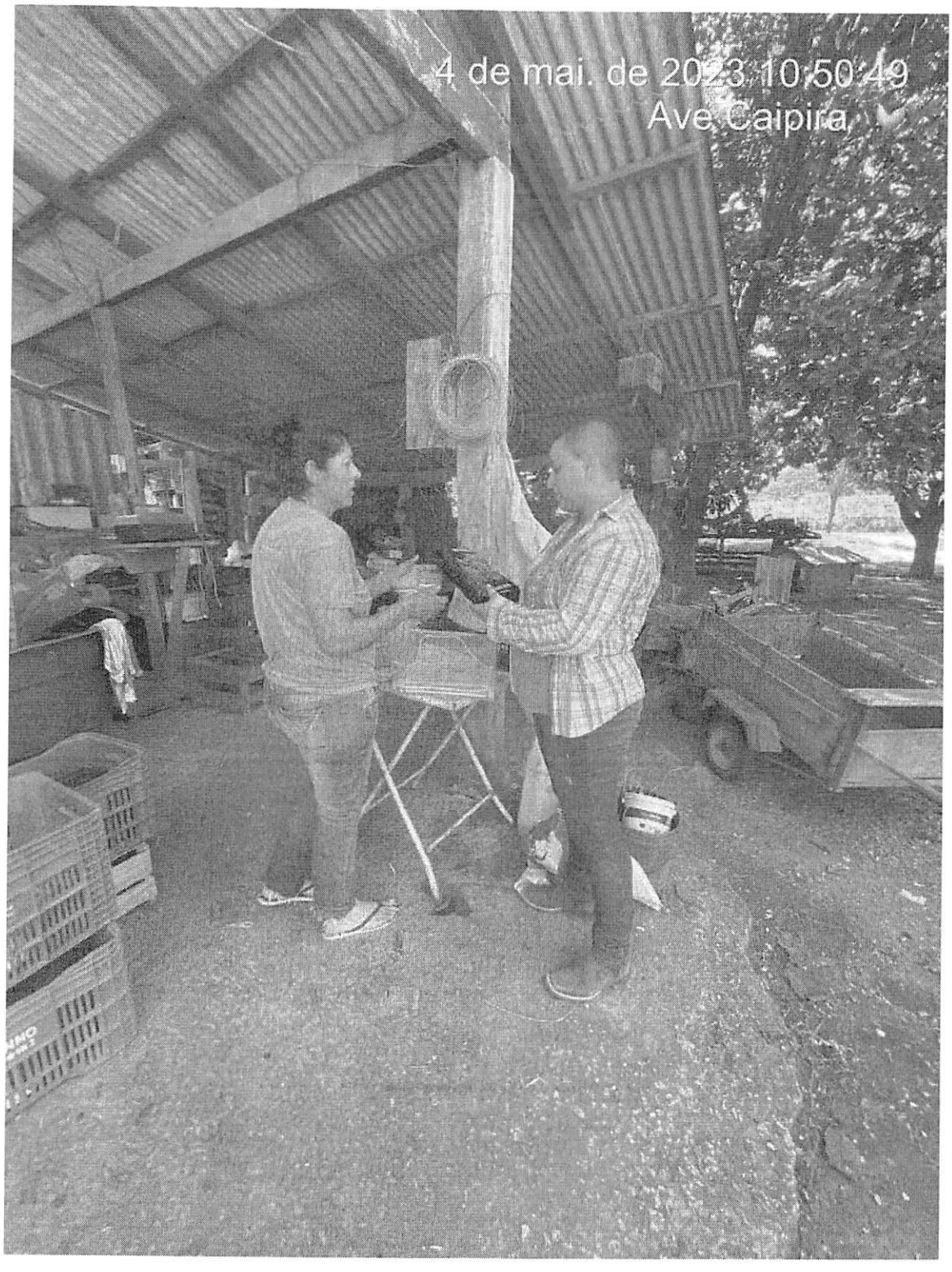
4 de mai. de 2023 10:50:49
Ave Caipira

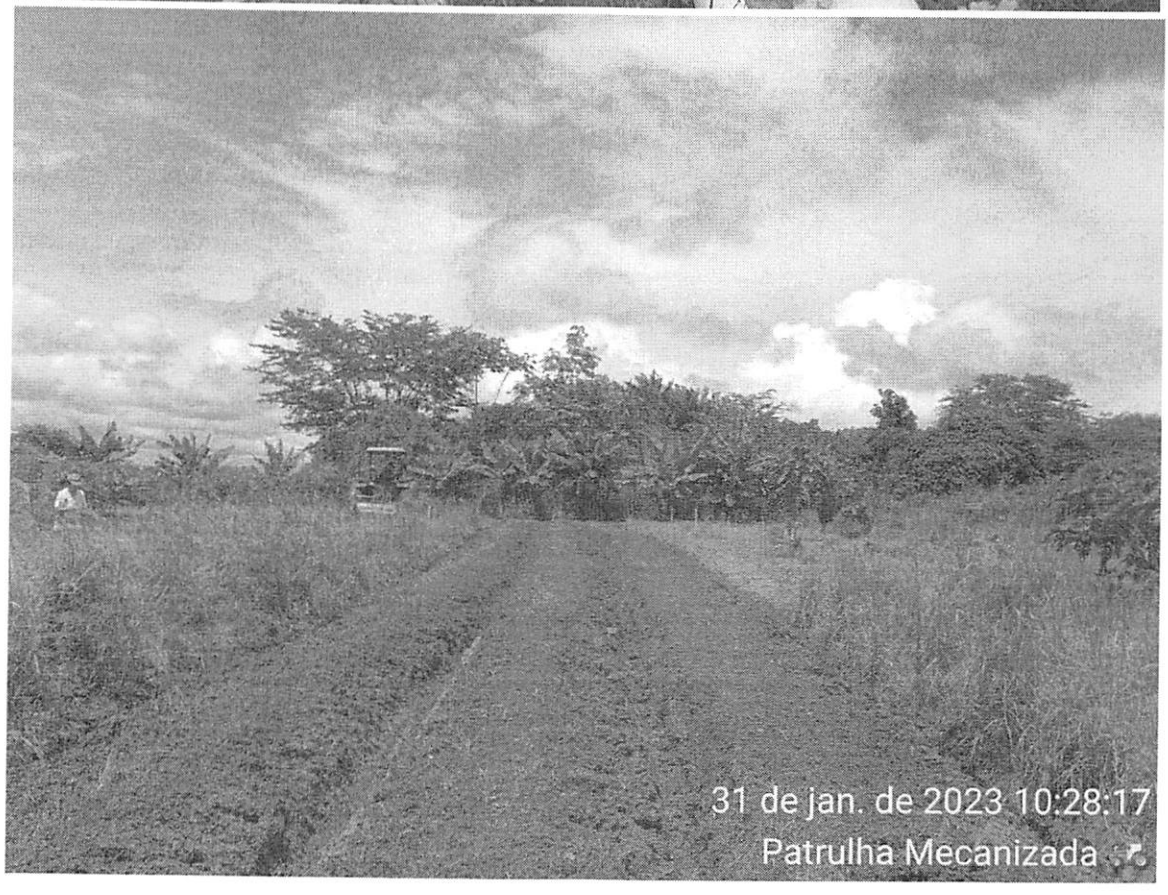
31 de jan. de 2023 10:28:17
Patrulha Mecanizada

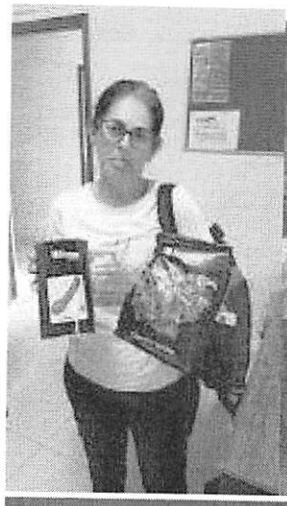

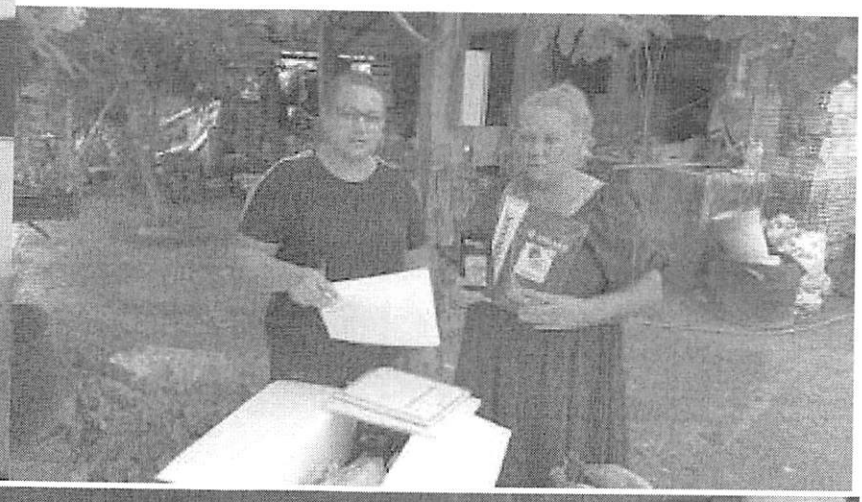

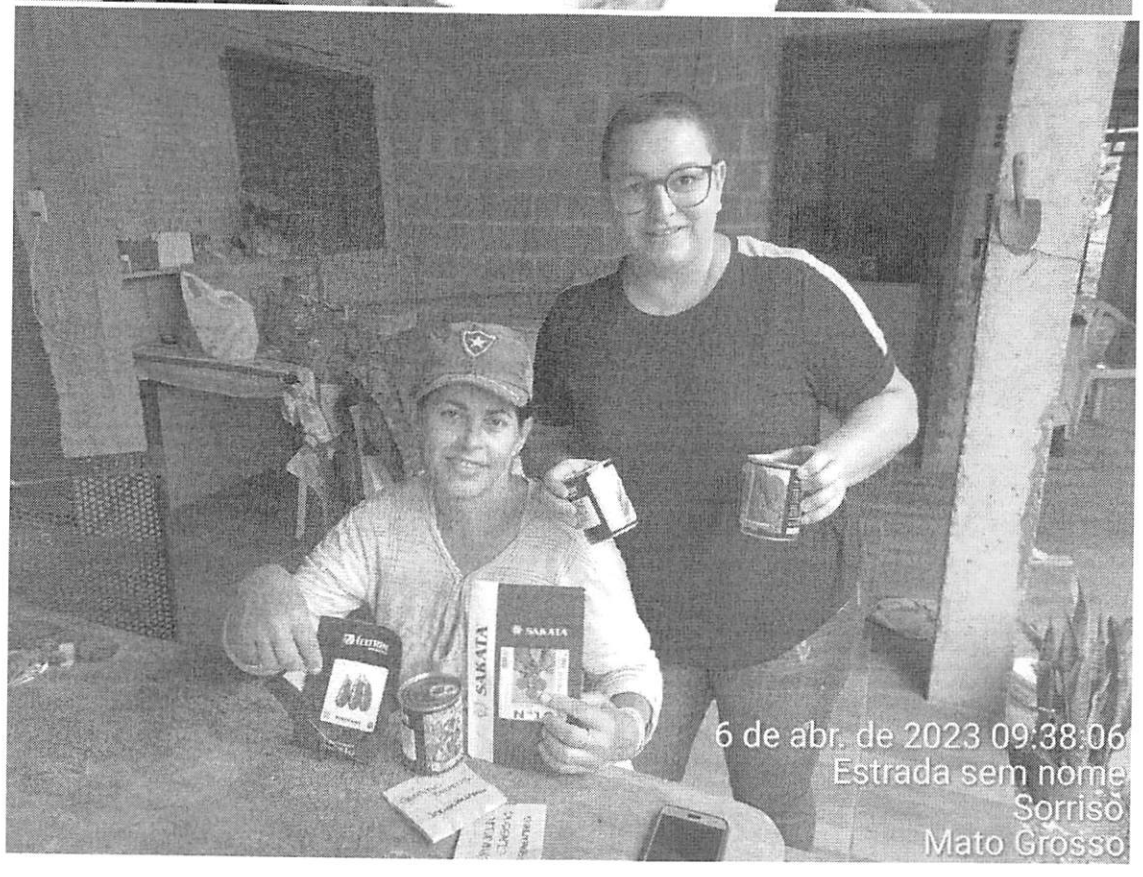
SAKATA
6 de abr. de 2023 09:38:06
Estrada sem nome
Sorriso
Mato Grosso

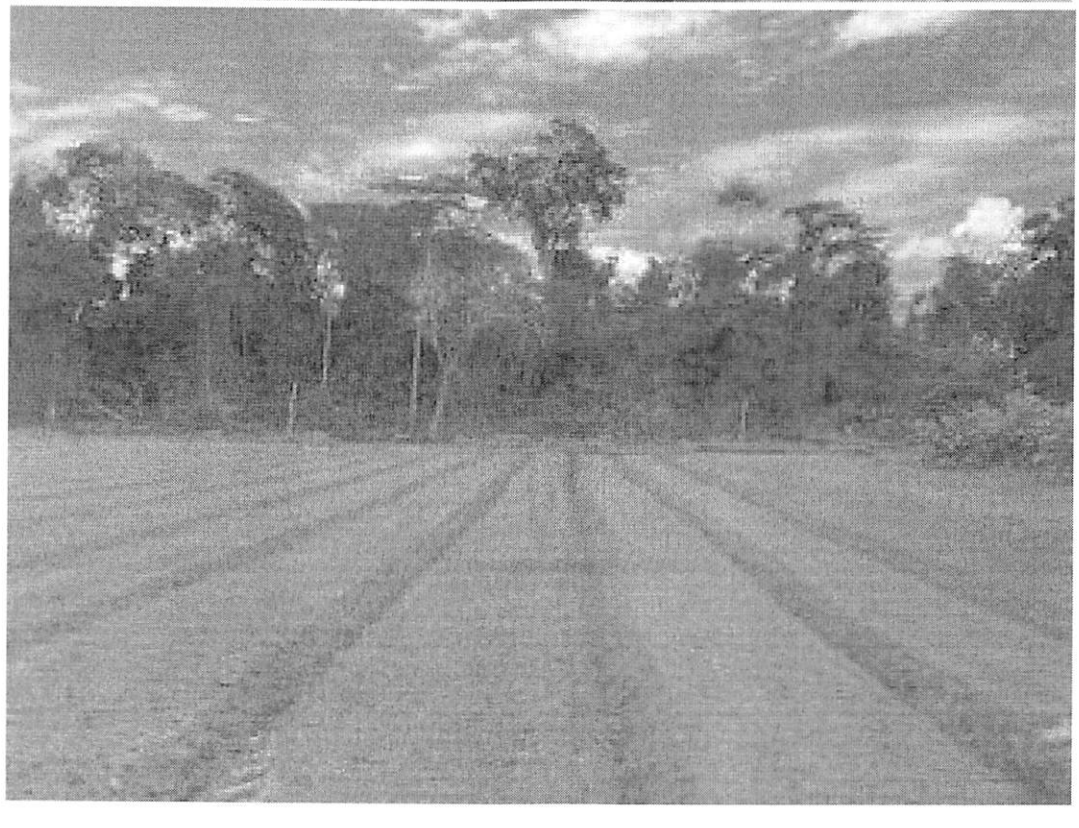

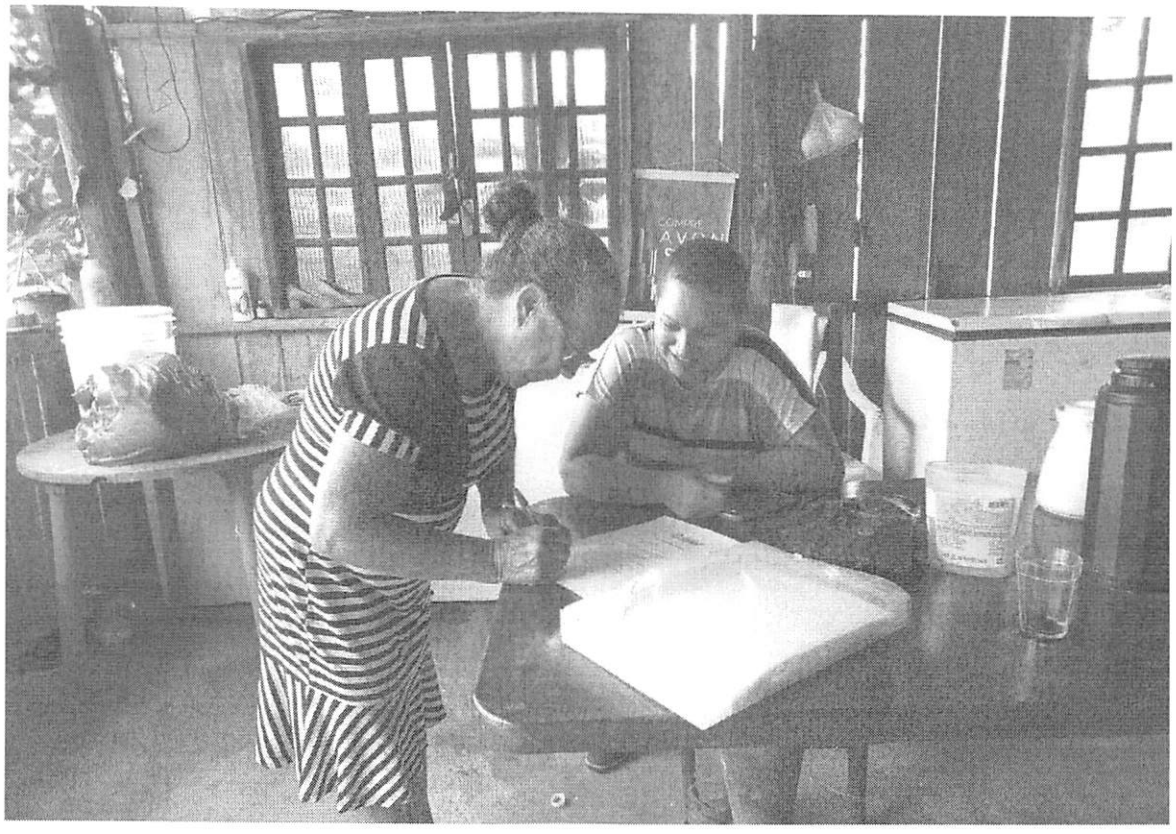

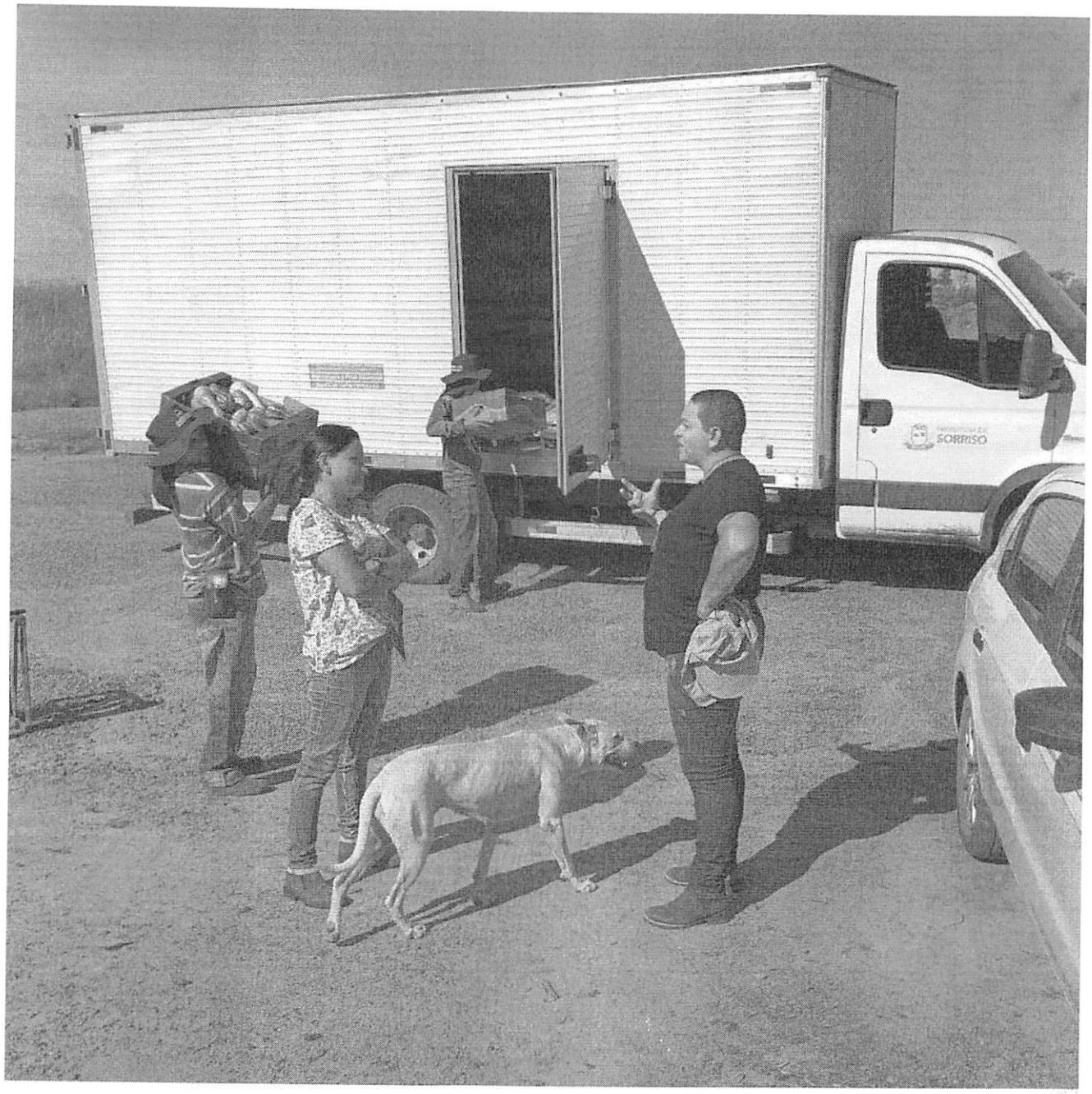
SORRISO

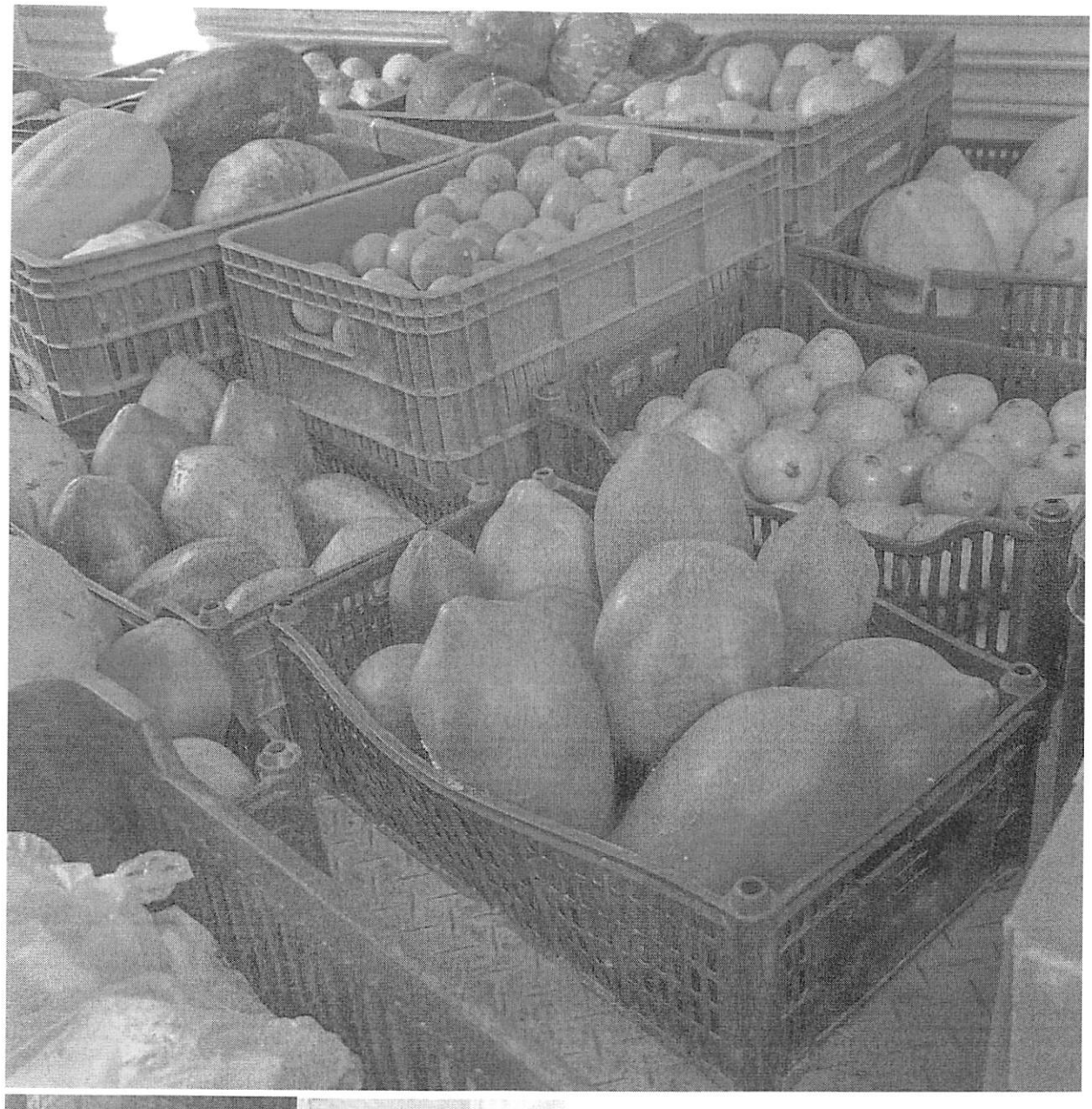

Relatório de prestação de serviços de assistência técnica Frutifica 2023

Com inicio dos trabalhos a partir de 09/01 até 24/11 foram realizados 290 atendimentos diretos a produtores em suas propriedades e mais 40 atendimentos remotos ou diretamente na sede da Secretaria de Agricultura Familiar e Segurança Alimentar totalizando 330 atendimentos. Ainda foram realizados 40 trabalhos internos de verificação de mercadoria como fiscal de contrato, levantamento de preços para licitação, orçamento e transporte de motocicleta para revisão, confecção de relatórios para solicitação de calcário e produtores atendidos, laudos técnicos, emissões de segundas vias de DAPs e serviços de manutenção de veículos em 2023.

Lista de produtores visitados de Janeiro a Novembro de 2023

Nalsa Olimpio	Ademar Capelli
Vagner Capelli	Nascilene Sgarabotto
Nascilene Sgarabotto	Marcio Manuel
Remi Capelari	Julmar/Robson Correa
Jair Reversi	Jonh Pimenta
Ivaldino Hahn	Ademar Capelli
Ronildo Souza Santos	Maria Santos
Vaninho Nicolau	Maria Afino Lisboa
Osmar Zimmermam	Luiz Carlos Vizzotto
Cicero dos Santos	Vaninho Nicolau
Jandir Maier	Ademar Capelli
Osmar Zimermman	Maria dos Santos Queiroz
Claudio Dumke	Elizane Bernard
Ivaldino Hahn	Nilse Mattiello

Maria Queiroz	Cicero dos Santos
Iracema Ferreira	Jovanea Rosa
Maria dos Santos Queiroz	John Erik Pimenta
Ademar Capelli	Herreira Almeida
Cristian Seidel	Vaninho Nicolau
Marcio Manuel	Ronildo Souza Santos
Eurides Batista	Vaninho Nicolau
João Donizete	Osmar Cunha
Wallyson Correia Lima	Ivaldino Hahn
João Otoni	Osmar Zimmerman
Iracema Ferreira	Ronildo Souza Santos
Ademar Capelli	Jandir Maier
Osmar Cunha	Julmar Francisco da Silva
Valmir Tomé	Iracema Ferreira
Gilson Santos	Wallyson Correia
Walmir Tomé	Cristian Seidel
Walmir Tomé	Nilse Mattiello
Natalina Pinheiro	Osmar Zimmerman
Valdemir Venancio Vieira	Maria Elisa Mendes
Iracema Ferreira	Marcio Manuel da Silva
Nascilene Sgarabotto	João Donizete
Julmar Francisco da Silva	Osvaldo Milton Maculan

Iracema Ferreira

Ademar Capelli

Osmar Cunha

Ivaldino Hahn

Ademar Capelli

Angelo Santos

Jovanea Rosa

Valter Pereira

Nalsa Olimpio

José de Ribamar

Valdo de Carvalho

Luciana Estruzina

Iracema da Silva Ferreira

Ivaldino Hahn

Osmar Zimermman

Reginaldo Carlos

Osmar dos Passos Cunha

Valmir Tomé

Valmir Tomé

Domingos Silva

Remerson Sanches

Jovanea Rosa

Silveira Ferreira dos Santos

Rosalve Pastora dos Santos

Reginaldo Carlos Fernandes

Reginaldo Carlos Fernandes

Marco Antonio Kraemer Wenzel

Odila Bortoncello

Valmir Tomé

Reginaldo Carlos

Valmir Tomé

Reginaldo Carlos

Expedito Germano

Jonivalter Alves dos Santos

Armando Franciskievicz

Jovanea Rosa

Julmar Francisco da Silva

Osmar Dos Passos

Osmar dos passos cunha

Joel Santana

Rita de Cassia

Cicero dos santos

Lindomar Ferraz

Leocir Wesp

Rodrigo Bernard
Nilse Mattiello
Margarida Fortunato
Vilson Poersch
Alecio Welter
Expedito Germano
Marcio Kunh
Julmar Francisco da Silva
Osmar dos Passos Cunha
Leonir Landskron
Osmar Cunha
Valmir Tomé
Jandir Maier
João Donizete
Reginaldo Fernandes
Edmar Correia
Osmar Cunha
Marcio Kunh
Osmar Cunha
Emerson portolan
Maicon Piccin
Antonio Marcos Lima "Jaison"

Reginaldo Carlos
Osmar cunha
Leonir Landskon
Saulo Prazeres da Silva
Reginaldo Carlos
Luiz Carlos
Osmar Cunha
Claudio Ivo (Rose)
Elseu Ribin Piccin
Lenoir Landskron
Danilo Martiny
Alceu Chenet
Mauro Land de Borba
Iracema Ferreira
Nilse Mattiello
Valmir Tomé
Iara Petry
Mauro Land
Aristeu José dos Santos
Lenoir Landskron
Alan Rocha
Osmar dos Passos

Edite Pereira de Campos	Odila Bortoncello
Antonio Marcos	Lenoir Landskron
Osmar cunha dos passos	Ivaldino Hahn
Lenoir Landskron	Gildo Pedroso
Nascilene Sgaraboto	João Donizete
Osmar Cunha	Luís da Silva Freitas
Jesuíno	Valmir Tomé
Alceu Chenet	Ivaldino Hahn
Aristel josé dos Santos	Aristel josé dos santos
Iara Petry	Reginaldo Fernandes
Ivaldino Hahn	Claudio Dumke
Nascilene Sgarabotto	Renan Delavatti
Jandir Maier	Adelson Betoni
Aristeu José dos santos	Edmilson Benedito
Osmar Cunha	Ivaldino Hahn
Anastácia Cavalheiro	Lenoir landskron
João Donizete	Jandir Maier
Osmar Cunha	Ivaldino Hahn
Antonio Carlos	Osmar dos Passos Cunha
Ivaldino Hahn	Valmir Tomé
Lenoir Landskron	Julmar Francisco
Ivaldino Hahn	Iara Petry

Valmir Tomé	Adão Veloso
Ivaldino Hahn	Osmar dos Passos
Nascilene Sgarabotto	Lenoir landskron
Jandir Maier	Adão Veloso
Luciana Estruzina	Ivaldino Hahn
Elisandra Vedovatto	Nascilene Sgarabotto
Ivaldino Hahn	Jandir Maier
José Carlos Vizzotto	Ivaldino Hahn
Paulo Pires	Osmar dos passos
Nalza Olimpio	Osmar dos Passos Cunha
Ivaldino Hahn	Ivaldino Hahn
Nilse mattiello	Reginaldo Fernandes
Adão Veloso	Osmar Cunha dos Passos
Anastacia cavalheiro	Jovanea Rosa
Nascilene Sgarabotto	Elizane Bernard
Lenoir Landskron	Elizane Bernard
Osmar Cunha	José Carlos Vizzotto
Julmar Francisco da Silva	Osmar dos passos
Ivaldino Hahn	Osmar Zimmerman
Valmir Tomé	Rita de Cassia
Orlando Torquato	Lenoir Landskron
Wallyson Correia Lima	Rita de Cassia

Elizane Bernard	João Donizete
Daniel da Quality Brasil	Valmir Tomé
Ivaldino Hahn	Nalza Olimpio
Edvaldo	Elseu / Maicon Piccin
Odila Bortoncelo	Wesley Silva Albino
Valmir Tomé	Valmir Tomé
Elizane Bernard	Gevalcir Pimenta
Elceu/Maicon Piccin	Nascilene Sgarabotto
Odila Bortoncello	Gevalcir Pimenta
Maria dos Santos Queiros	Julmar Francisco
Odila Bortoncello	Jandir Maier
Gevalcir Pimenta	Anastácia Cavalheiro

Sobre o programa Frutifica existem perto de 200 produtores cadastrados, no entanto apenas 31 com áreas de produção implantadas e em funcionamento, o que representa em torno de 97há de fruticultura, com destaque para o Coco com 22há, Goiaba com 20há, Banana com 13há, Limão 17há e Manga com 11há, ainda existindo áreas cultivadas com laranja, Mamão, Pinha, Açai, Pitaya, Melancia, Melão, Maracujá e Uva que somadas acrescentam mais 14há de cultivo.

Os alimentos produzidos são vendidos para os programas do PNAE e Mesa Saldável além de abastecer os mercados locais e as feiras de produtores, parte do excedente de produção abastece a fabrica de polpas, que é gerida pela cooperativa Cooperriso.

No dia 25/07 foi realizado um evento em conjunto com o dia de campo da Agricultura Familiar onde na estação "01" Cultivando Mamão Formosa, foram abordados os aspectos de correção de solo, Implantação da Cultura, Produção de mudas, Manejo das plantas, Nutrição e Sexagem para escolha das plantas hermafroditas em uma palestra sucinta apresentada para um publico estimado de 80 pessoas formado por produtores, alunos e professores do IFMT.

No até o presente momento no ano de 2023 também foram realizadas 155 análises de solo, sendo 76 diretamente ligadas ao programa de solicitação de calcário

via EMPAER/SEAF, onde foi solicitado 1.136 Ton de calcário ao governo do estado, devidamente justificado através das analises de solo para correção de 432 há de áreas de produção de hortaliças, frutas e pastagens para o gado leiteiro, para atender mais de 70 produtores locais. Sendo as outras análises usadas para recomendação de adubação em cultivos estabelecidos implantação de nova áreas produtivas de Banana, Mamão, Mexerica Ponkan e Melancia.

Ainda foram realizadas 25 análises de tecido foliar das culturas da Manga, Coco, Mamão, Maracujá, Uva, Goiaba, Tomate, Mandioca, Melancia e Melão, com a finalidade de ajudar o produtor a entender a condição nutricional de seus pomares/cultivos e definir estratégias de adubação para as próximas safras.

Foram realizadas 10 análises de espécie e grau de infestação de nematoides, para as culturas do Tomate, Pimentão, Repolho, Abobrinha e Mandioca que auxiliaram os produtores a definir estratégias de vazio sanitário e manejo de plantas antagonistas no controle dessa praga.

Estimamos que o custo com as analises em 2023 será de R$16.000.

Relatório de prestação de serviços de Poda no programa Frutifica 2023

Com relação ao trabalho do colaborador Antônio Marcos, referente à poda das arvores frutíferas, foram realizados 120 atendimentos no período de 09/01 até 24/11, onde foram atendidos os produtores/culturas:

Lote 140 Valmir Tomé 400 plantas de manga.
Lote 151 Jandir Maier 500 plantas de manga.
Lote 152 Marcio Manuel 30 plantas de goiaba e 50 plantas de citros.
Lote 156 Joel Florentino 60 plantas de goiaba.
Lote 157 Douglas Neves 600 plantas de manga.
Lote 158 Jovanea Rosa 50 plantas de goiaba.
Lote 170 Nalsa Olimpio 55 plantas de goiaba e 80 plantas de citros.
Lote 173 Rosalve Pastore 200 plantas de pinhas e 250 de manga.
Lote 179 Claudio Dumke 400 plantas de goiaba.
Lote 181 Marenice Wandscheer 5000 plantas de goiaba 300 pés de Uva.
Chácara Dellavechia, Odila Bortoncello 15 plantas de Goiaba.
Lote 196 Gilmar Santos 600 plantas de Citros.
Chácara 24 projeto casulo Maria dos Santos Queiroz 130 pés de Manga 40 Goiaba.

Ressaltamos que os produtores são atendidos de acordo com sua demanda, número de plantas, cultura explorada, tecnologia de irrigação e adubação adotada além do escalonamento de produção definidos pelos mesmos, de maneira que alguns produtores são mais visitados que outros. Estimamos que o custo do colaborador mais a manutenção da motocicleta e das ferramentas de trabalho para podas em 2023 serão de R$80.000. Que somado as análises feitas diretamente ao programa frutifica custará ao município em 2023 R$89.000.

Planejamento para 2024:

Para o ano de 2024 pretendemos realizar o 1° Workshop de podas de plantas frutíferas onde serão abordados os cuidados para as culturas da Goiaba, Manga, Uva e Citros. O curso pretende através do treinamento pratico capacitar os produtores a realizar o manejo de seus pomares de maneira independente. Onde já foram adquiridas as ferramentas tesoura de poda e serrote de poda R$5.000 para um publico estimado de 20 a 30 pessoas.

Para a manutenção da prestação de serviço de Poda, pretendemos adquirir um novo veiculo motocicleta com custo estimado em R$24.000 (2 tentativas frustradas de licitação em 2023) para o deslocamento do colaborador, evitando que ocorram períodos de não prestação do serviço, devido as constantes manutenções que a atual motocicleta já bem usada vem apresentando.

Pretendemos adquirir uma ferramenta Motopoda R$4.000 para manutenção dos pomares de manga que estão com necessidade de redução da copa.

A indústria de polpa (gerida pela Cooperriso) também necessita de um aporte de investimento de uma embaladora de polpa em embalagens de 200g para dessa maneira participar do mercado local com seus produtos, hoje a empresa dispõem de um equipamento que embala apenas em 1kg não atendendo os padrões do mercado. O novo equipamento tem custo estimado de R$65.000.

Também pretendemos licitar a compra de 350 toneladas de esterco de galinha no valor estimado de R$180.000 para atender a demanda dos programas Frutifica/Horta Viva e Hortas Comunitárias, para manutenção da fertilidade e implantação de novas áreas. No ano de 2022 foi realizada essa aquisição que contemplou mais de 35 produtores familiares ligados as cooperativas que participam do PNAE e Programa Mesa Saldável além de permitir a expansão do Programa das Hortas Comunitárias para os Bairros São Matheus e Nova Aliança. A estimativa de investimentos/manutenção para 2024 (Análises, Motocicleta, Motopoda, Colaborador, Envasadora de 200g, 175ton esterco = R$270.000).

Paulo Henrique de Oliveira Velozo
Eng. Agrônomo
CREA MT 018380

20 de abr de 2023 09:21:35
29 de set de 2023 08:21:18

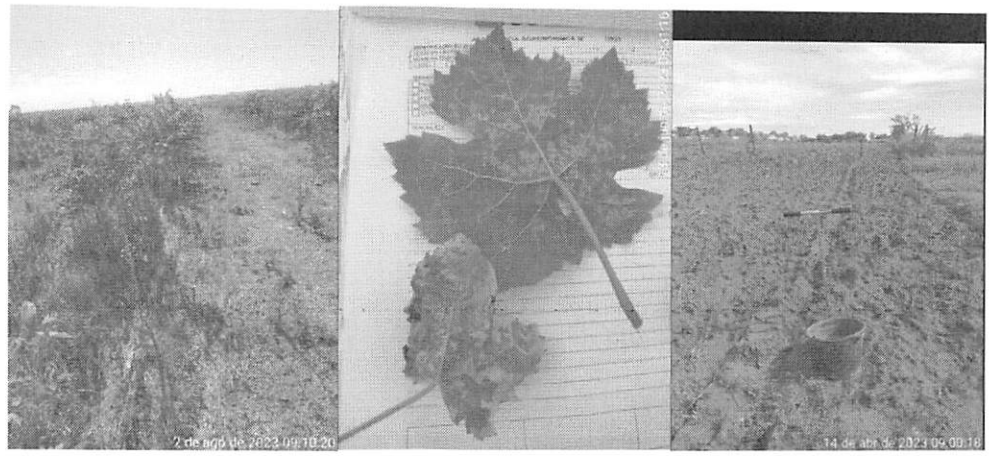
2 de ago de 2023 09:10:20
14 de abr de 2023 09:00:18

12 de jul de 2023 10:08:20
14 de jun de 2022 09:15:16
29 de mai de 2023 08:56:36

14 de jun de 2023 09:08:22
6 de jul de 2023 09:51:08

RELATORIO DE SERVIÇO PRESTADO DO PROGRAMA MAIS PEIXE

Dados a partir da contratação da coordenadora do Programa mais peixe desde 28 de fevereiro a 24 de outubro de 2023

O programa Mais Peixe tem o objetivo de apoio aos produtores da agricultura familiar na implantação de reservatórios usados para irrigação e também produção de peixes. Na busca que os produtores

Serviços:

- Construção de tanques

- Análise de Solo

- Estudo do local para seguir as diretrizes dos órgãos ambientais

- Assistência técnica em qualidade de água, nutrição de peixes, doenças, dia de campo e elaboração de cursos

Aproximadamente 40 famílias são atendidas nos assentamentos Jonas Pinheiro e Projeto Casulo e algumas chácaras.

De janeiro a 27 de fevereiro foram realizadas 15 visitas pela técnica anterior. Foram realizadas 207 visitas ao produtor da técnica atual, somando 222 visitas ao produtor além de alguns serviços internos (palestras, eventos, consultas de orçamentos). As visitas são feitas mensalmente e, dependendo a necessidade, é realizado o retorno na propriedade até que o problema seja 100% sanado.

No dia 11/08 foi realizado um evento, na escola do Assentamento Jonas Pinheiro, intitulado "Conhecendo o meu Peixe" realizado pela coordenadora do programa com intuito de gerar conhecimento aos produtores e evitar o aparecimento de doenças e problemas na piscicultura. Contou com a participação de 39 pessoas.

Em anexo.

Lembrando que, a partir de 2024 a legislação proibido o transporte e comercialização de peixes oriundos da pesca, com isso, os peixes criados em tanque vão potencializar o comercio aumentando a renda dos produtores.

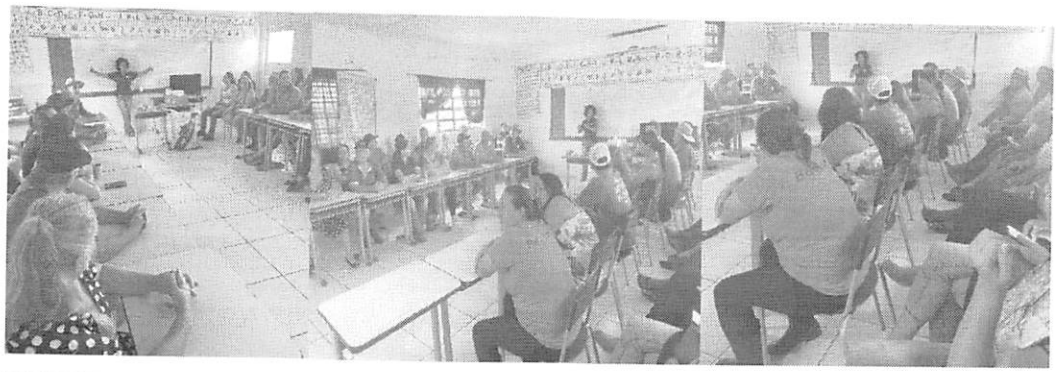

Análise do Solo

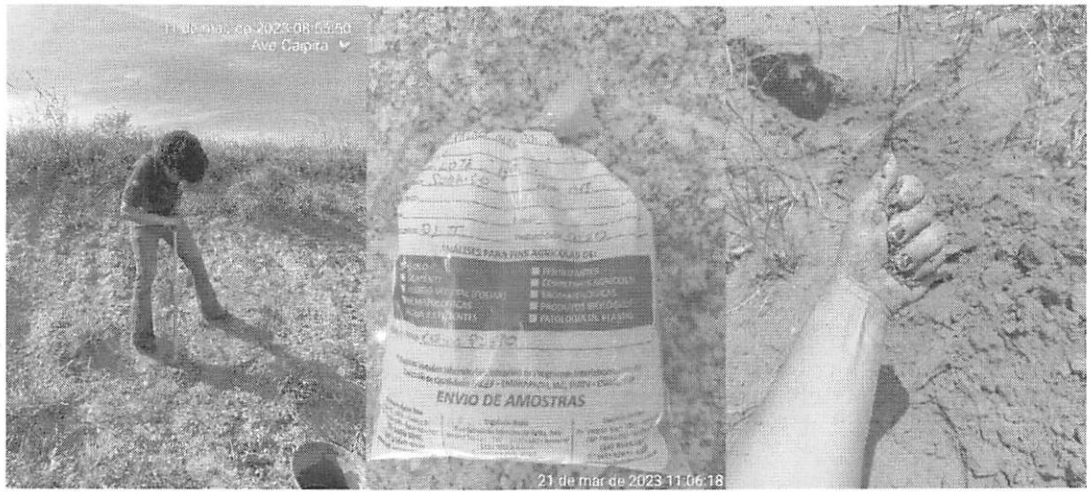

Construção e manutenção de tanque

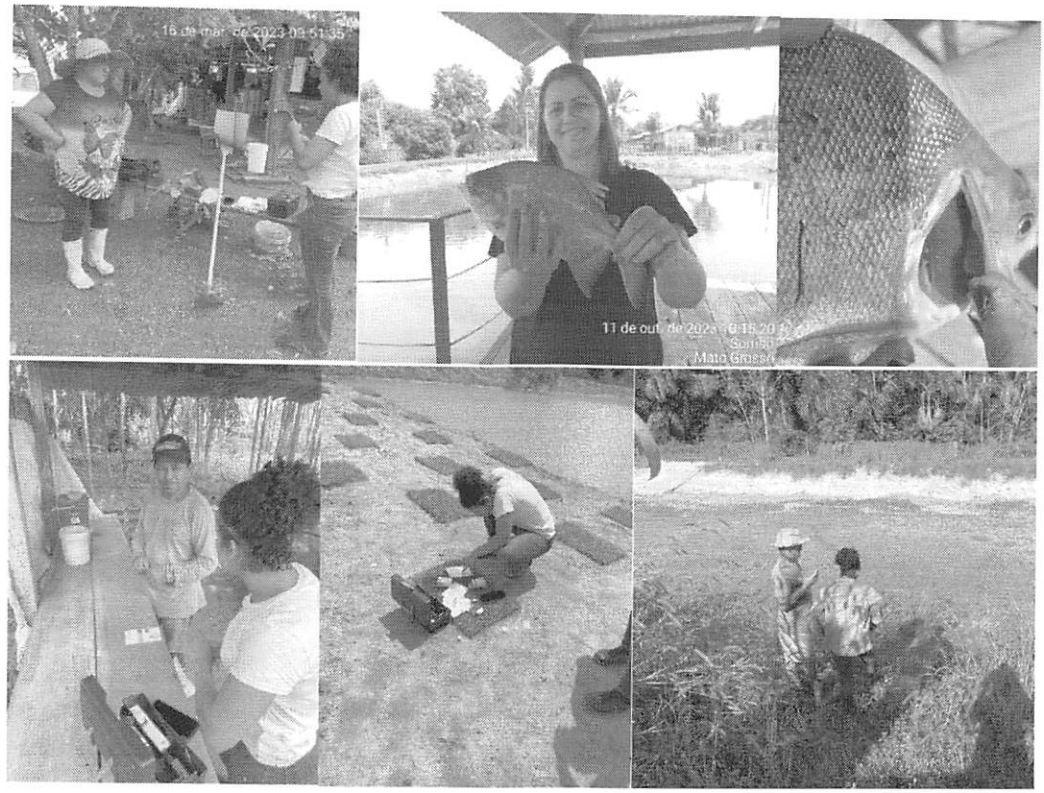

Produtores visitados e frequência

ADENI ALVES MOREIRA BECKER DE OLIVEIRA	Osmar da Cunha
MARGARIDA FORTUNATO PEREIRA	Adeni Becker
VALDENIR SGARABOTTO	Elisangela A. S. Dias Beni
JOSA RODRIGUES DA CONCEIÇÃO	Rita de Cassia
CRISTIAN SEIDEL	Nilde Pigozzo
LEONIDAS BARROS PIMENTEL	Domingos da Silva Santos
IARA PETRY	Vitor Gomes Peçanha
Marinice Wansdscheer	Margarida Fortunato

Iara Lucia Petry	Osmar da Cunha
Marinice Wansdscheer	Franciele Marchioro
JOÃO DONIZETE DAS NEVES	Cristian Seidel
Osvaldo Milton Maculan	Nilde Pigozzo
Ana Catarina	Valdir Nericke
RITA DE CASSIA PINTO HACHIYA	Rita de Cassia
OSMAR ZIMMERMANN	Elisangela A. S. Dias Beni
Iara Petry	MARIA CUSTODIO ALMEIDA HERREIRA
Viviane Alves Pereira	Adeni Becker
Nilde camin Pegozzo	Viviane Almeida
Maria Queiroz	JULMAR FRANCISCO DA SILVA
JONIVALTER ALVES DOS SANTOS	Nilde Pigozzo
Marinice Wansdscheer	Maria Aparecida
Marinice Wansdscheer	VALDIR NERICKE
Santana queiroz	Helio da Cruz
José Ribamar Rodrigues de Araujo	Cristian Seidel
André Azevedo	BENEDITA QUINTINO DA SILVA
Soedi Vedoy Rossane	Willian dos Santos
JAIR RAIMUNDO	Jonivalter Alves dos Santos
Marinice Wansdscheer	Adeni Becker
Nilde Comim Pigozzo	Iara Lucia Petry
Elisangela Aparecida de Souza Dias Beni	Osmar da Cunha
Marinice Wansdscheer	ROnaldo Janks
ODAIR BATISTA RAIMUNDO	Valdenir Sgarabotto
Raimundo Nonato Alves dos Santos	Marinice Wansdscheer
Elisangela Aparecida de Souza Dias Beni	Osmar da Cunha
VALTER PEREIRA (NEGUINHO)	Viviane Almeida
Iara Petry	MARIA HELENA BELARDES ZIMERMANN
Iara Petry	Osmar da Cunha
Adeni Becker	Adeni Becker
João DOnizete	Osmar da Cunha
Leonadas Barros Pimentel	Viviane Almeida
Atilio Oliveira	João Donizete
Dineia de Souza	Marinice Wansdscheer
OSMAR GARMATZ	Viviane Almeida

Adeni Beck	Marinice Wansdscheer
DAniel Batista Raimundo	Vitor Peçanha
Marcia Aparecida Dibalde	Roberto Marchioro
Iara Petry	Osmar da Cunha
RITA DE CASSIA PINTO HACHIYA	Roberto Marchioro
Viviane Almeida	Marinice Wansdscheer
Elisangela Aparecida de Souza Dias Beni	Roberto MArchioro
OSVANIR SARAIVA	Osmar da Cunha
Aldo Toigo	Leonadas Barros Pimentel
ADAIR RIBEIRO DO NASCIMENTO	Maria Fortunato
Marcia Parecida Dibaldi	Osmar da Cunha
Willian Daniel dos Anjos	Roberto Marchioro
Marinice Wansdscheer	Veronica Lustroza
Expedito Germano dos Santos	Roberto Marchioro
JONIVALTER ALVES DOS SANTOS	Viviane Almeida
ALIRTON GEHLEN	JOEL FLORENTINO DAS CHAGAS
Marinice Wansdscheer	Valdir Nerick
Maria Aparecida de Oliveira	Valter Pereira (Neguinho)
VERONICA FREITAS LUSTROSA	Daniel Batista Raimundo
	Leonadas Barros Pimentel
MARIA HELENA BELARDES ZIMERMANN	Iara Lucia Petry
Pedro Abraão	Viviane Almeida
Terezinha de Souza Freitas	Marinice Wansdscheer
Osmar da Cunha	Reginaldo Francisco Padilha
Marinice Wansdscheer	Leonadas Barros Pimentel
Viviane Almeida	CLAUDINEIA SILVA E SILVA
ANEZIO CARMEN DOS REIS	MARIA HELENA BELARDES ZIMERMANN
Pedro Abraão	JONIVALTER ALVES DOS SANTOS
MARIA ZIMERMANN	IARA PETRY
Sidnei	LEONIDAS BARROS PIMENTEL
MARIA ZIMERMANN	Adeni Becker
Viviane Almeida	Viviane Almeida
Valdenir Sgarabotto	CRISTIAN SEIDEL
Adeni Becker	Nilde Pigozzo
VALTER PEREIRA	Marinice Wansdscheer

ODAIR BATISTA RAIMUNDO	Osmar da Cunha
FRANCIELE MARCHIORO	Margarida Fortunato
Iara Lucia Petry	Iara Petry
Marinice Wansdscheer	Valdenir Sgarabotto
Sidenei Alves de Araujo	Dineia de Souza Costa
ANEZIO CARMEN DOS REIS	Eliane Hirch Batista
JONIVALTER ALVES DOS SANTOS	OSMAR GARMATZ
Osmar da Cunha	ALIRTON GEHLEN
MARIA ZIMERMANN	Helio da Cruz
JOÃO DONIZETE DAS NEVES	Veronica Freitas Lustroza
JOEL FLORENTINO DAS CHAGAS	JOEL FLORENTINO DAS CHAGAS
Veronica Lustroza	Joao Donizete
Leonadas Barros Pimentel	VALTER PEREIRA
Pedro Abraão	DAnir Dallacort Bordin
Benedita Quintino	
OSMAR GARMATZ	
Osmar da Cunha	
CLAUDIO REINALDO DUNQUE	
Nilde Pigozzo	
Osmar da cunha	
Viviane Almeida	
Eliane Hirch Batista	
Iara Lucia Petry	
Adeni Becker	
Marinice	
Leonilda Luciana Estruzani da Silva	
DINEIA DE SOUSA COSTA	
JOEL FLORENTINO DAS CHAGAS	
Valdenir Sgarabotto	
JOÃO DONIZETE DAS NEVES	

Relatório desenvolvido pela coordenadora do programa Mais Peixe, Zootecnista Martinha de Souza Leal.

PATRULHA MECANIZADA

Objetivo do programa Lei Municipal N¨ 100/2017

A Patrulha Mecanizada, vinculada á Secretaria Municipal da Agricultura e Meio Ambiente, que consiste em um conjunto de máquinas e implementos agrícolas voltadas ao atendimento dos produtores rurais do Município de Sorriso, preferencialmente os mini e pequenos produtores rurais, caracterizados como praticantes da Agricultura Familiar, e em atividades escolares pedagógicas nos estabelecimentos de ensino municipal destinados a produção de hortaliças e frutas e recuperação manutenção de áreas verdes urbanas municipais.

Marcos do programa

Ações	**Atividades desenvolvidas**	**Resultado**
Preparação de área a ser cultivada	Serviços de Grade Aradora, Grade Niveladora, Canteiros, Roçagem, Pulverização, Plantio de milho para Silagem, Semeadura de semente, adubo e calcário.	**Atendimentos aos Produtores do Jonas Pinheiro.**
Funcionamentos Horas máquinas	Serviços realizados somente com solicitações de horas, com um custo de R$ 52,00 a hora.	**Ao total são 3.940 horas maquinas.**

AÇÕES REALIZADAS DE 01 DE JANEIRO DE 2023 ATÉ 04 DE DEZEMBRO DE 2023.

Trator de Grade Aradora: 1.300 HRS.
Trator de Grade Niveladora: 650 HRS.
Plantio de Milho: 60 HRS.
Plantio de Milheto: 28 HRS.
Silagem de Milho: 240 HRS.
Serviço de Retroescavadeira: 600 HRS.
Riscador (Plantio de Cana,Mandioca,Mudas): 80 HRS.
Espalhamento de Compostagem (Adubo): 90 HRS.
Covas (Plantio de Banana, Frutas): 50 HRS.
Encanteiramento (Hortaliças): 150 HRS.
Roçagem: 200 HRS.
Pulverização (Veneno, Adubo,Foliar): 500 HRS.

Fotos

4 de out. de 2023 06:22:52
Patrulha Mecanizada

28 de nov. de 2023 05:58:54
Patrulha Mecanizada

4 de out. de 2023 09:55:01
Patrulha Mecanizada

29 de nov. de 2023 10:24:42
Patrulha Mecanizada

26 de set. de 2023 06:00:14
Patrulha Mecanizada

2 de out. de 2023 16:44:13
Patrulha Mecanizada

28 de nov. de 2023 06:07:49
Patrulha Mecanizada

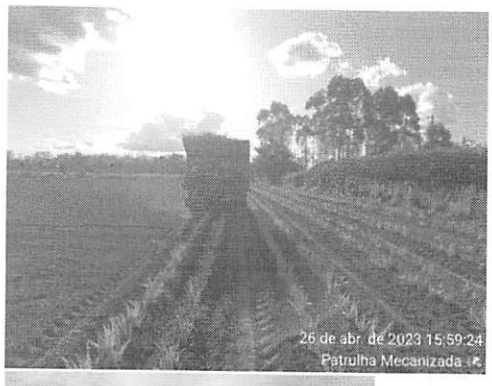
26 de abr. de 2023 15:59:24
Patrulha Mecanizada

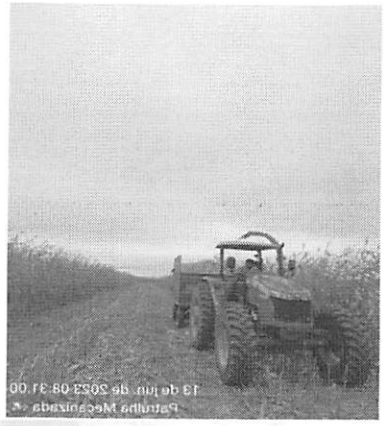

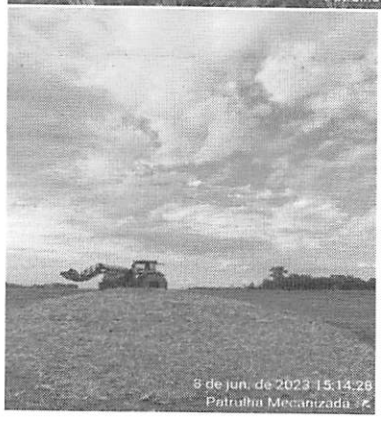
8 de jun. de 2023 15:14:26
Patrulha Mecanizada

27 de jan. de 2023 14:51:40
Patrulha Mecanizada

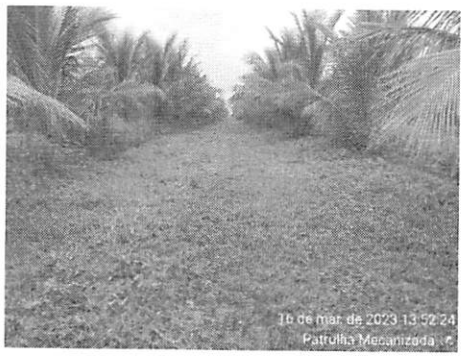
16 de mar. de 2023 13:52:24
Patrulha Mecanizada

2 de fev. de 2023 16:59:15
Patrulha Mecanizada

8 de mai. de 2023 09:47:30
Patrulha Mecanizada

7 de nov. de 2023 08:04:31
Patrulha Mecanizada

6 de mai. de 2023 12:15:35
Patrulha Mecanizada

26 de set. de 2023 05:55:3
Patrulha Mecanizada

RELATORIO DE SERVIÇO PRESTADO DO PROGRAMA VITAMEL MAIS

Dados de serviços prestado do Programa Vitamel Mais, desde 05 de janeiro a 31 de outubro de 2023

O Programa Vitamel tem como objetivo incentivar os produtores a criar abelhas, produzir mel, própolis, e outros subprodutos, fortalecendo a apicultura como atividade econômica sustentável, preservando o meio ambiente e priorizando a agricultura familiar formando parcerias com o Agronegócio no Município de Sorriso, Estado de Mato Grosso, conforme LEI MUNICIPAL Nº 2.981, DE 23/09/2019.

Serviços:

- Estudo do local para futura instalação de apiário (mapa apícula);

- Construção de apiários;

- Manejo em colmeias;

- Resgate, captura e remoção de abelhas (urbano e rural);

- Assistência técnica em apicultura do básico ao avançado, dia de campo e elaboração de cursos e palestras.

Atualmente o programa Vitamel atende cerca de 57 apicultores distribuídos ao longo do Assentamento Jonas Pinheiro, Cinturão Verde, Projeto Casulo, distrito de Primavera e, em outras propriedades privadas do Município.

Foram realizadas 288 prestações de serviços, sendo 184 atendimentos e 104 serviços internos (palestras, eventos, apoio). As visitas são feitas mensalmente e, dependendo a necessidade, é realizado o retorno na propriedade até que o problema seja sanado.

No dia 07/07 foi realizado 1º Encontro de Apicultura, no Centro de Eventos Farroupilha, intuito do evento teve com a finalidade de atender as demandas dos apicultores mais experientes e, também aquelas pessoas que estejam interessadas em ingressar ou conhecer um pouco mais dessa promissora atividade de gerar conhecimento aos produtores. Contou com a participação de 88 pessoas, sendo elas locais e proximidade Nova Ubiratã, Lucas do Rio Verde, Ipiranga do Norte, entre outros municípios.

Em anexo.

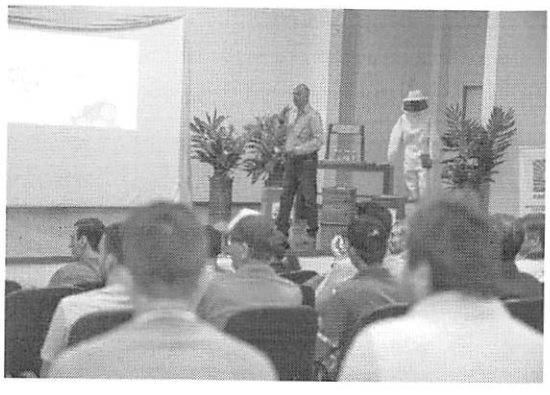

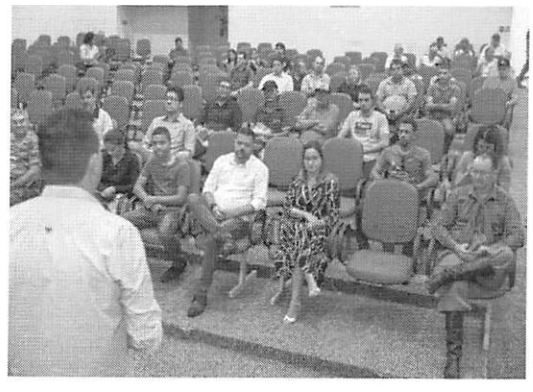

Construção de apiários

Manejo em colmeias

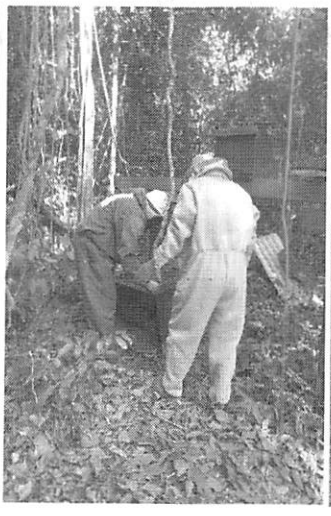

Resgate, captura e remoção de abelhas

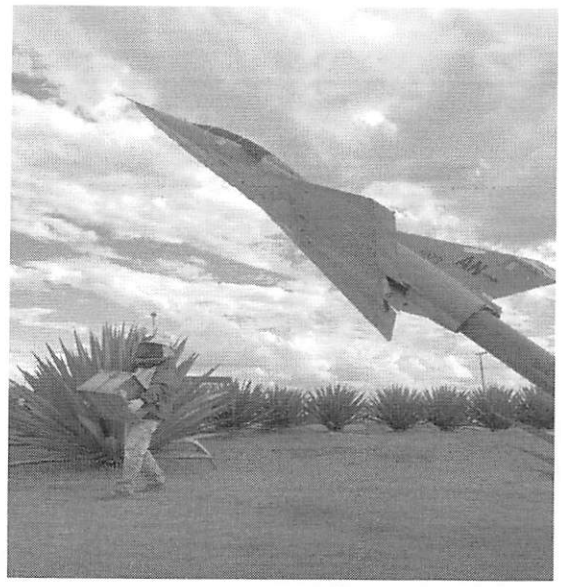

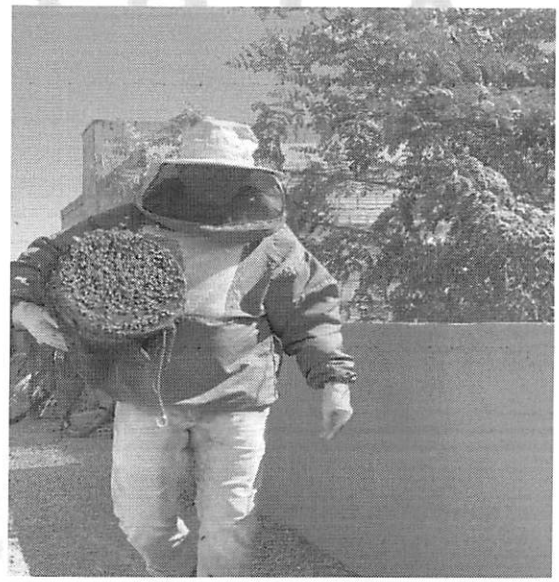

Assistência no geral

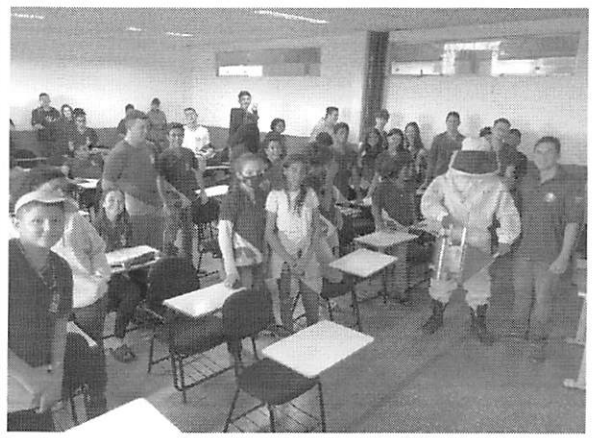

Produtores cadastrados ao programa

AREA RURAL/CINTURÃO VERDE		
1	RODRIGO	Faz. Rodeio MT 242
2	MARCOS	Sítio Fulô
3	ZAURI	BR 163 - Sentido Sinop
4	JAIR	Faz.
5	ADEMIR BINOTO	Industrial
6	NIVANI	Industrial
7	ODILA	Sítio Dallavechia - Linha Navegantes
8	DEBORA	Faz. Shevisk - BR 163
9	DARCI NICARETTA	Faz.
10	GOLMINE	Abatedouro
11	WALTER NERICKE	BR 163 - Sentido Lucas
12	VALMIR NERICKE	Linha Celeste
13	VALDIR NERICKE	Linha Celeste
14	LEONIDES	Faz. Siriema
15	NIKI	Faz. Daroit
16	ANDERSON	Faz. Daroit II
17	HÉLIO	Faz. - BR 163 Sentido Lucas
18	MORAES	Comunidade Tropical
19	BARROS	Cond. Vale do Tele P.
20	ELIZANE	Sítio Por do Sol -Linha Navegantes
COMUNIDADE PROJETO CASULO		
21	NOEL/CELINA	Sítio 08
22	NILDES	Sítio 20
23	ORIDIO/MARIA	Sítio 24
DISTRITO DE PRIMAVERA		
24	FRANCO	Faz.
25	MARCIO	Faz.
DISTRITO BOA ESPERANÇA		
26	CLASIR	Sítio
ASSENTAMENTO JONAS PINHEIROS		
27	ALCIR	Sítio 13
28	SILVEIRA	Sítio 28
29	SONIA	Sítio 62
30	ORESTE	Sítio 63
31	VALDENIR	Sítio 67
32	CICERO	Sítio 78
33	ANTONIO/MARCIA	Sítio 79
34	WILSON	Sítio 108
35	ADELAIDE	Sítio 111
36	ELIAS/LUCIMAR	Sítio 141
37	JOSE RIBAMAR	Sítio 150

38	MARCIO/SULA	Sítio 152
39	JOÃO DONIZETTI	Sítio 157
40	JOVANEA	Sítio 158
41	VALTER	Sítio 163
42	MARCIO	Sítio 164
43	IARA	Sítio 168
44	ROSALVE	Sítio 173
45	DANIR	Sítio 187
46	CELITO	Sítio 192
47	ODAIR	Sítio 200
48	ROBERTO	Sítio 203
49	JOSETE	Sítio 214
50	ALEX	Sítio 215
51	LUIZ ADAILTON	Sítio 218
52	OCIMAR	Sítio 235
53	WILLIAN RUARO	Sítio 241
54	MARCIA	Sítio 243
55	JOSÉ DOMINGOS	Sítio 204
56	JANIO	Sítio 04
57	RONNE	Sítio 220

Relatório desenvolvido pelo coordenador do programa Vitamel Mais, Téc. em Apicultura Niki Nelson Lima Antonietti.

Feiras do Produtor Rural / Feira Livre

Feira CENTRAL (Bombeiros) – 70 feirantes / Média R$ 75.000,00 / dia

Programa Verdinho (Crianças trocam na escola recicláveis por "verdinhos"

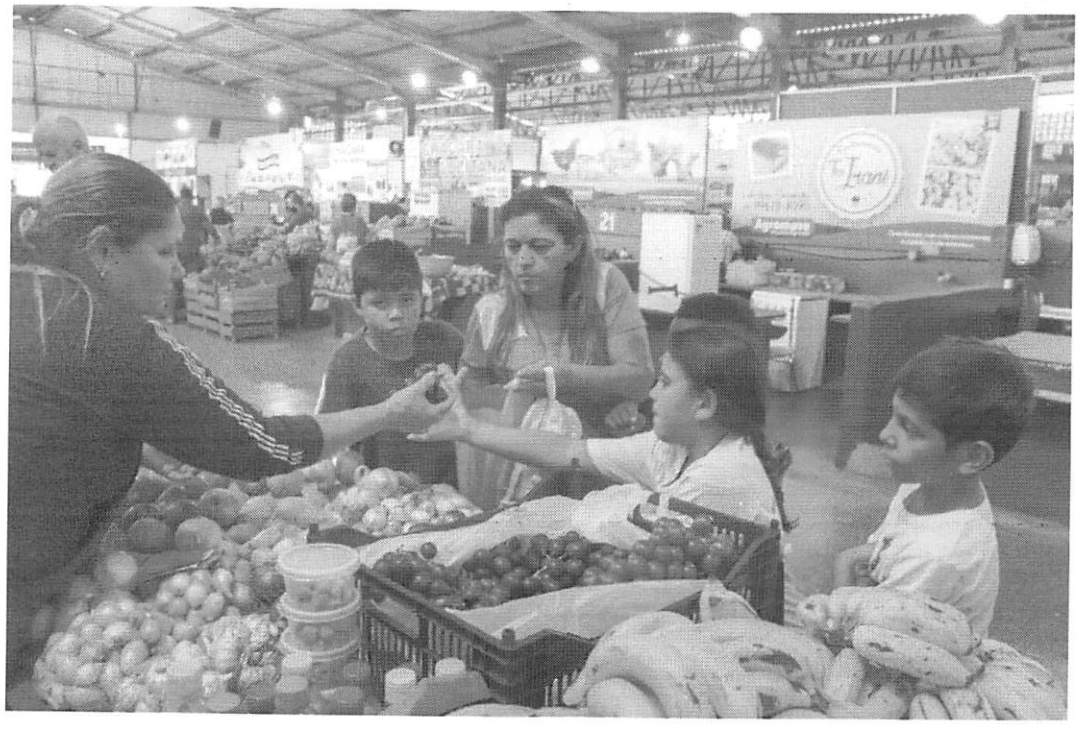

Feira Bairro São Domingos

Feira CENTRAL (Bombeiros) – 110 feirantes / Média de R$ 110.000,00 (dia)

Programa Verdinho (Crianças trocam na escola recicláveis por "verdinhos"

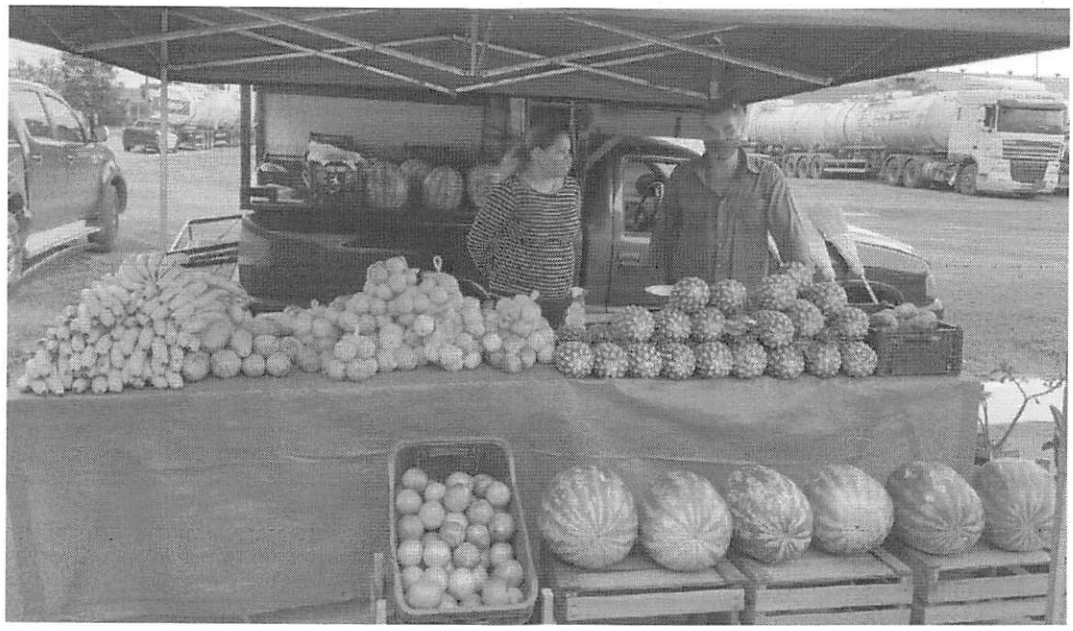

Feira do Bela Vista

A feira possui 18 feirantes, opera nas quintas e sábados

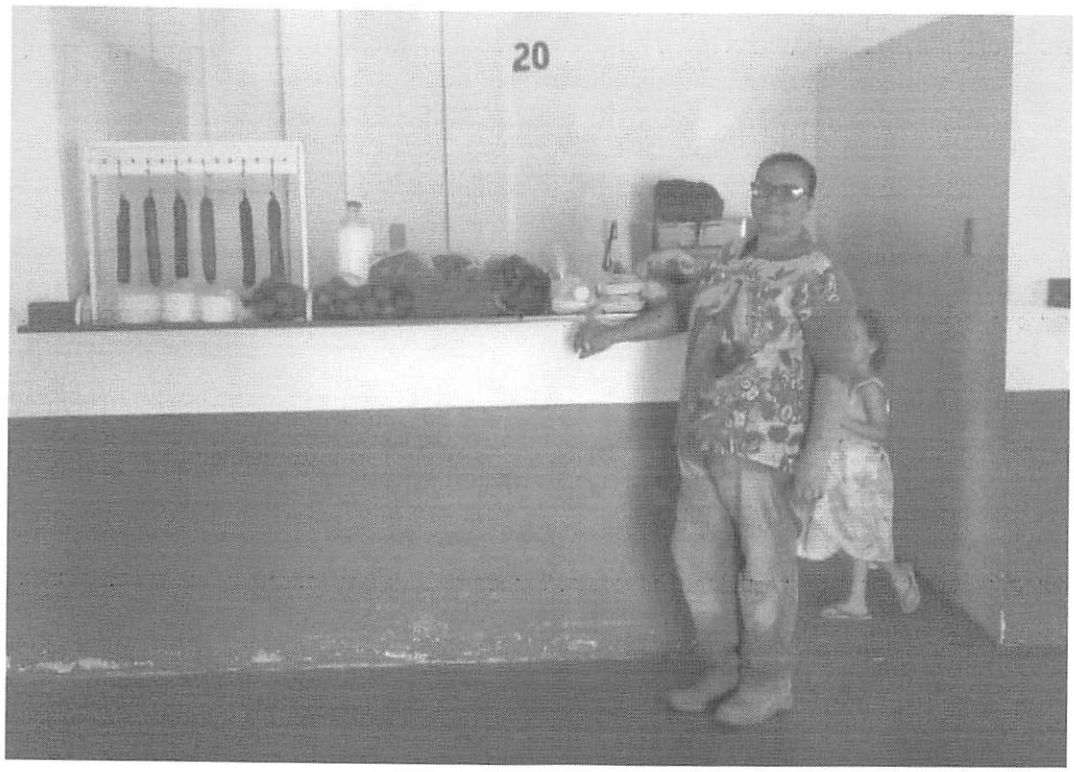

PROGRAMA AVE CAIPIRA - ANO 2023

MISSÃO

Fomentar, atender e viabilizar a cadeia produtiva da avicultura familiar. Tornando viável e rentável a atividade, desde a produção até a entrega do produto pronto para comercialização, combatendo a clandestinidade.

VALORES

Honestidade, profissionalismo, comprometimento, responsabilidade e qualidade.

PROPÓSITO

Fornecer assistência técnica de qualidade e de forma profissional ao agricultor familiar para produção de aves de qualidade, que serão abatidas e entregues em forma de produto final e certificado, garantindo a sanidade e qualidade do produto para comercialização.

PRINCIPAIS OBJETIVOS

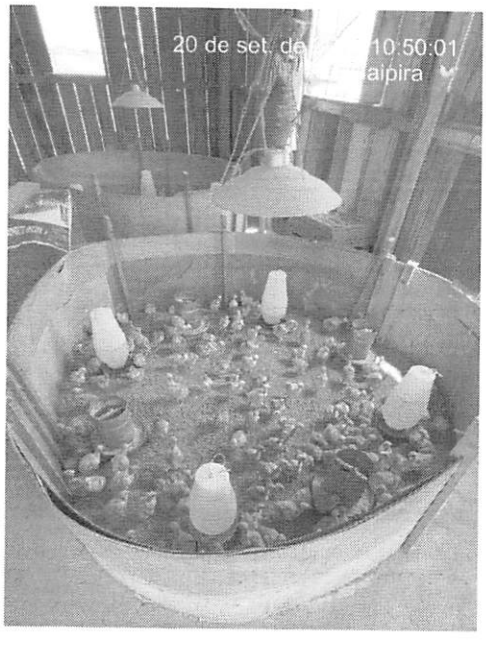

objetivo 1

Fomentar a criação das aves "porteira pra dentro", com responsabilidade e acompanhamento técnico.

objetivo 2

Realizar a industrialização das aves produzidas pela agricultura familiar, com responsabilidade, certificando a qualidade e a sanidade do produto para comercialização, combatendo a clandestinidade.

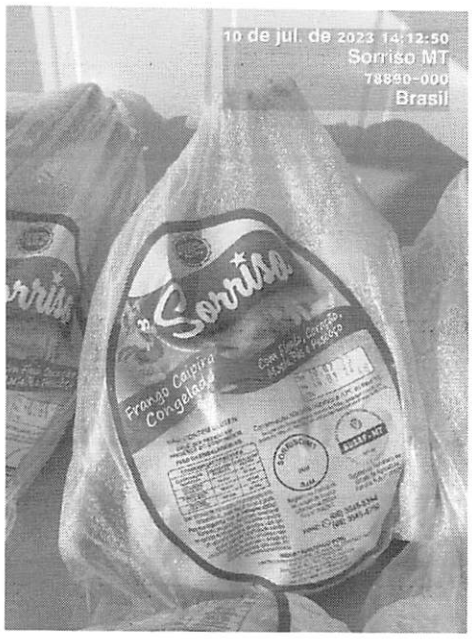

objetivo 3

Promover ao produtor a rentabilidade, trazendo lucro a família, por meio dos serviços prestados.

PRODUTOS E SERVIÇOS

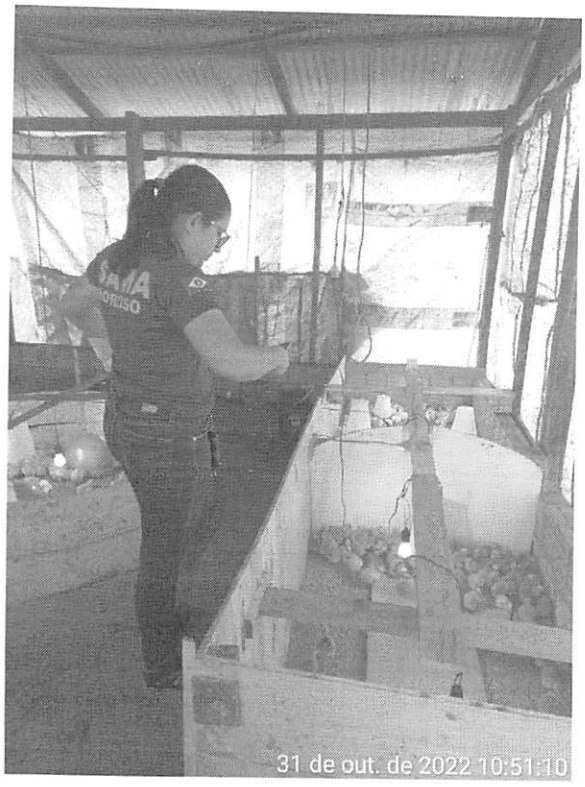

Assistência técnica no campo, diretamente ao produtor familiar, por meio de profissional médico veterinário que acompanha os lotes de produção desde o alojamento até o encaminhamento para o abatedouro.

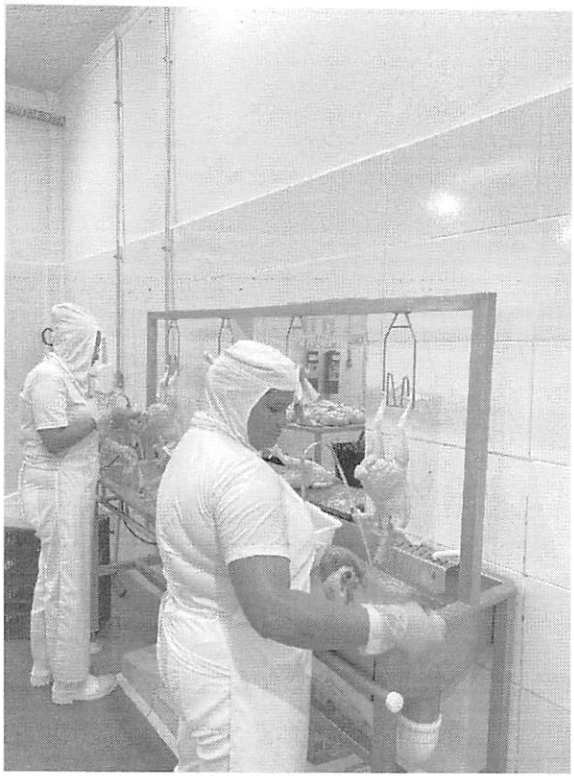

Industrialização das aves produzidas no campo, por meio da prestação de serviço de abate das mesmas, realizada pela equipe técnica composta por Médica veterinária Responsável Técnica e também Médica veterinária Fiscal de Abate, além da equipe de 11 colaboradores. Certificação e entrega ao produtor, dos produtos embalados e congelados, com selo SUSAF, possibilitando comercialização no território estadual.

Realização de palestras técnico informativas, orientativas, Dias de campo, troca de informações e experiências, voltadas ao público interessado na criação de frangos para abater e comercializar de forma legalizada seu produto.

Dados do Programa

SERVIÇO DE ASSISTÊNCIA TÉCNICA - CAMPO

Quantidade de Visitas realizadas no Campo: 220
Quantidade e Produtores assistidos: 22 - 14
Quantidade de Aves acompanhadas no Campo: 20.460 aves
Quantidade de Aves acompanhadas e Abatidas: 8.135 aves
Quantidades de Aves acompanhadas ainda alojadas: 6.450 aves
Quantidade de Aves acompanhadas e Não abatidas ("clandestinizadas"): 4.075 aves

SERVIÇO DO ABATEDOURO MUNICIPAL DE AVES DE SORRISO

Quantidade de Aves abatidas: 14.095 aves
Quantidade de Condenações: 1.891 aves
Quantidade de Aves para comercializar: 11.986 aves
Quantidade de kg produzidos: 25.440,66 kg
Quantidade de Abates realizados: 65 abates

2023	N* aves alojadas	N* aves abatidas	N* aves para abater	N* aves Clandestinas
Valmir Nerike	2300	948	1000	352

Valmir Tomé	200	150	50	0
Leonidas Pimentel	2550	961	1150	439
Julmar Francisco	600	239	300	61
Maria Herreira	300	100	0	200
Margarida Fortunato	50	0	0	50
Josa Rodrigues	1300	707	300	293
Iara Lucia	2000	82	0	118
Joivalter Alves	1410	497	400	513
Cristian Seidel	1050	720	300	30
Claudineia Silva	250	209	0	41
Angela Moreira	900	267	600	33
Andre Gamla	1500	1350	0	150
Benedita Quintino	1600	660	850	90
Zauri	200	0	200	0
Joao Dias	1000	350	0	650
Francielle Andrade	1000	895	0	105
Nalza Olimpiio	800	0	0	800
Gutembergue Oliveira	1000	0	1000	0
Saulo da Silva	300	0	300	0
Maria Helena	150	0	0	150
Surdi	4066	4066	0	0
total	24526	12201	6450	4075

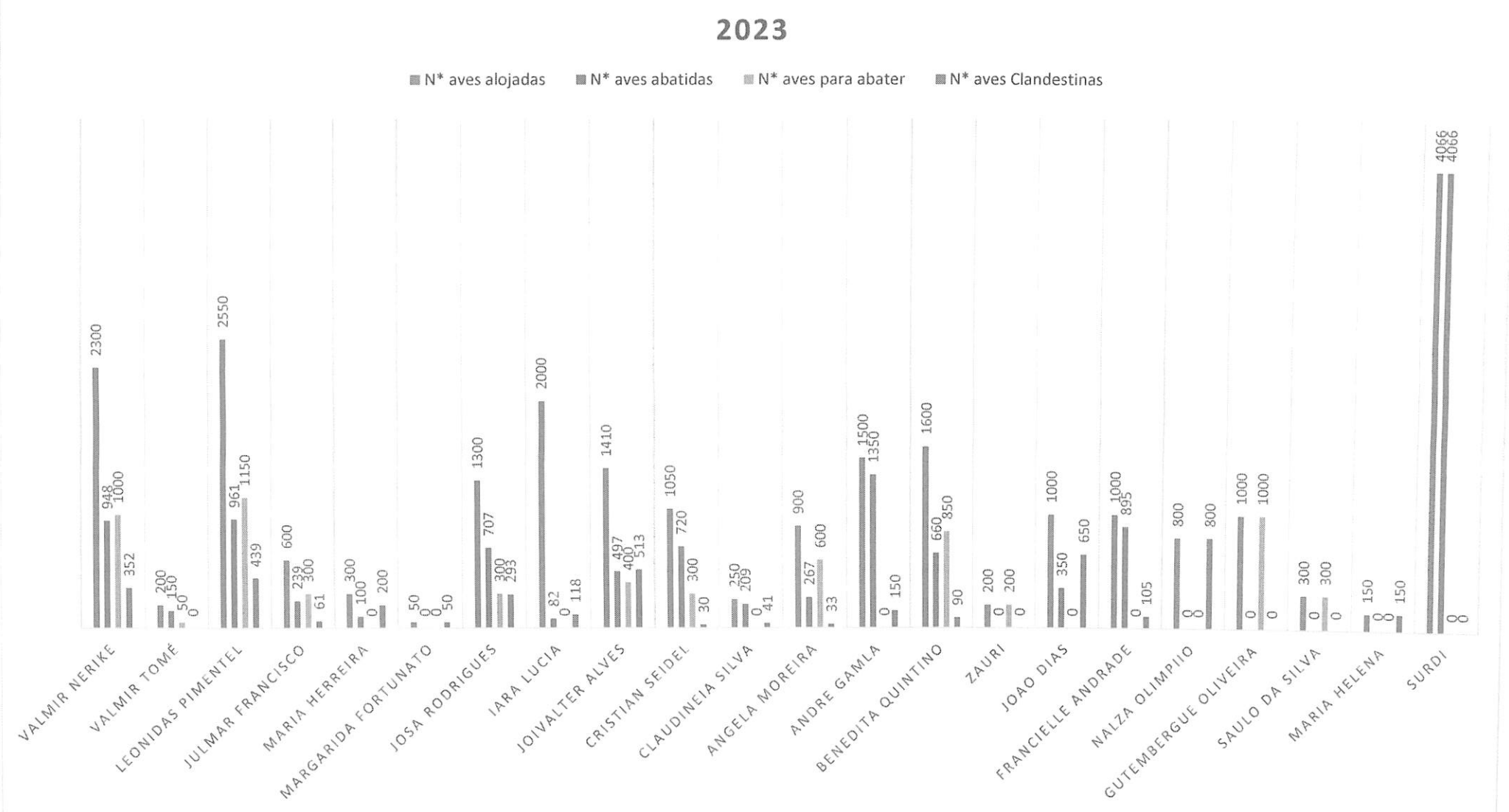

2023	jan	fev	mar	abr	mai	jun	jul	ago	set	out
quantidade de produtores ativos	8	7	12	13	10	10	8	13	14	14

quantidade de visitas a campo	17	17	26	22	22	21	22	23	23	27
quantidade de produtores que abateram	2	0	4	4	8	7	5	5	0	7
quantidade de aves assistidas e abatidas	295	0	936	965	3203	3197	1869	1120	1712	798
quantidade de abates realizados	2	0	7	5	14	14	9	6	12	8
quantidade de aves entregues prontas para comercialização	267	0	865	886	2583	2148	1762	1055	1650	770
quantidade de aves condenadas (total/parcial)	28	0	75	79	663	795	93	68	62	28
média de kg/ave/mês abatida	2,525	0	2,525	3,142	1,934	2,075	2,657	3,013	2,68	2,118
quantidade de kg/mês produzidos para comercialização	722,15	0	2636,1	1725,14	5417,13	4950,95	4965,93	3377,57	4441	1645,69
média de valor gerado/comercializado/mês no mercado	R$ 12.276,55	R$ -	R$ 44.813,70	R$ 29.327,38	R$ 92.091,21	R$ 84.166,15	R$ 84.420,81	R$ 57.418,69	R$ 75.497,00	R$ 27.976,73

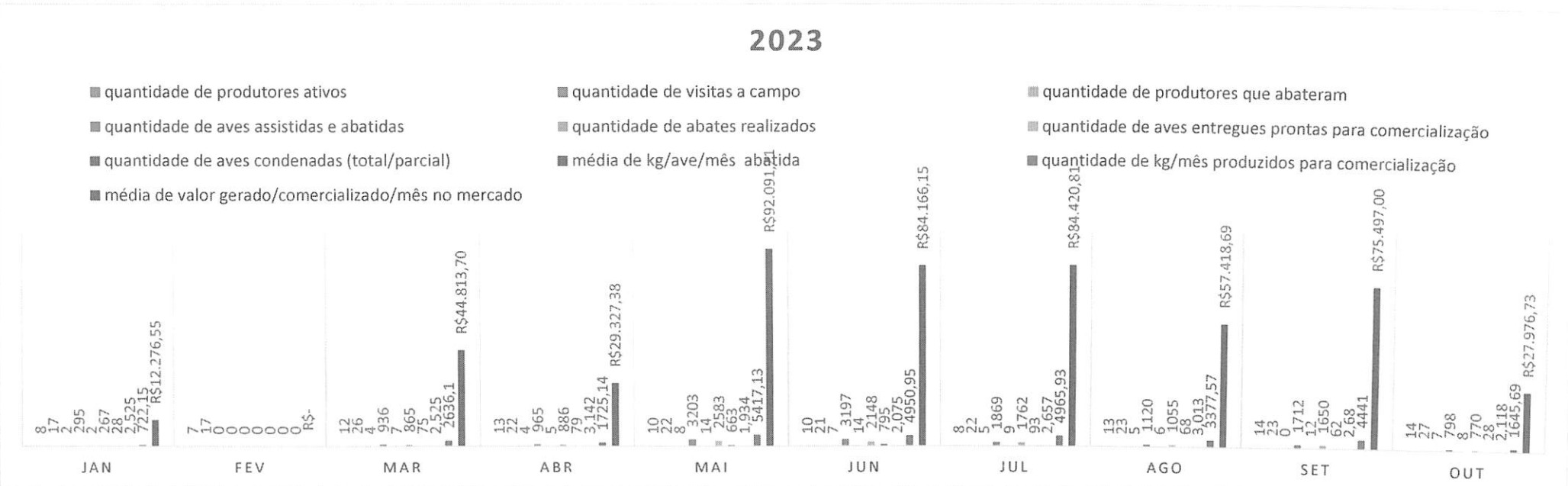

	2023	Coluna1
n* de produtores assistidos		22
n* de produtores ativos		14

n* de aves alojadas	20460
n* de aves abatidas	8135
n* de aves para abater em nov23 a 24	6450
n* de aves "clandestinizadas"	4075

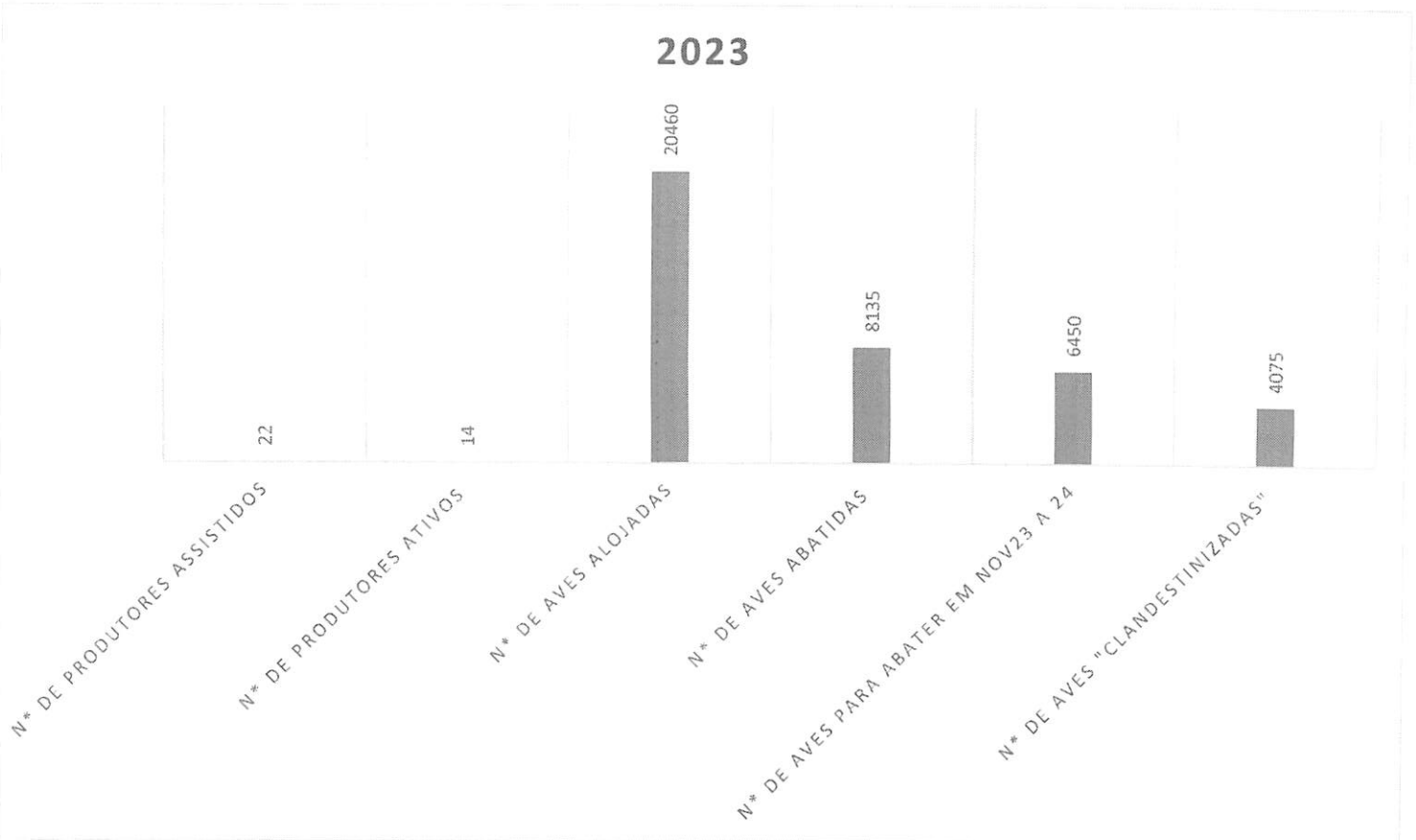

PRINCIPAIS DESAFIOS

Manutenção com agilidade da infraestrutura - licitação.

Constância na quantidade de produtores/ produção.

Formação de Equipe de colaboradores.

Equipe Técnica

Médicas Veterinárias

Marianna Pinto Sartori

Chefe de Departamento

Responsável pelo projeto de Reforma e Ampliação do Abatedouro

Mariana Rebouças

Fiscal de Abate SIM/SORRISO

Keila Magalhães

Coordenadora do Programa Ave Caipira

Coordenadora do SIM/SORRISO

Tatiane Mezzalira

Responsável Técnica do Abatedouro