OFÍCIO GAPRE N° 161/2024.

Câmara Municipal de Sorriso - MT
PROT Nº 932/2024
RECEBIDO EM
11 JUL. 2024
Às 11:28

Sorriso/MT, 11 de julho de 2024.

Excelentíssimo Senhor Presidente, Senhores (as) Vereadores (as),

É com muita satisfação que me reporto a Vossa Excelência, a fim de responder as indicações e requerimentos aprovados pelos vereadores que compõem o nosso parlamento municipal na 20ª Sessão Ordinária de 2024.

Como forma de centralizarmos a distribuição e respostas da Prefeitura Municipal de Sorriso, tanto do Prefeito como dos Secretários requeridos, vamos encaminhar respostas de todos os Secretários neste documento assinado por mim, Prefeito, conforme segue:

INDICAÇÃO Nº 532/2024 – Autoria: Iago Mella e vereadores abaixo assinados. Indicamos a criação do Programa Escola Amiga do Agro, no município de Sorriso-MT.

Informamos aos nobres vereadores que a resposta de vossa indicação está contida no Oficio nº 926/2024 da Secretaria Municipal de Educação.

INDICAÇÃO Nº 540/2024 – Autoria: Iago Mella e vereadores abaixo assinados. Indicamos a implantação, de um Centro de Referência em Atendimento da Mulher, no município de Sorriso-MT.

Informamos aos nobres vereadores que a resposta de vossa indicação está contida no Oficio nº 1.590/2024 da Secretaria Municipal de Saúde e Saneamento.

INDICAÇÃO Nº 542/2024 – Autoria: Zé da Pantanal. Indico a necessidade da revitalização e instalação de alambrado, na quadra de vôlei, do bairro Taiamã I, no município de Sorriso/MT.

Informamos aos nobres vereadores que a resposta de vossa indicação está contida no Oficio nº 525/2024 da Secretaria Municipal de Esporte e Lazer.

INDICAÇÃO Nº 543/2024 – Autoria: Wanderley Paulo e Chico da Zona Leste. Indicamos a aquisição de mudas de árvores frutíferas e nativas, para contribuir com o reflorestamento no Assentamento Jonas Pinheiro, no Município de Sorriso-MT.

Informamos aos nobres vereadores que a resposta de vossa indicação está contida no Oficio nº 211/2024 da Secretaria Municipal Agricultura, Meio Ambiente, Ciência e Tecnologia.

Prefeitura Municipal de Sorriso
Este documento foi assinado digitalmente por ARI GENEZIO LAFIN (CPF ###.319.161-##), em 11/07/2024 - 10:23, e pode ser validado pelo QR Code ao lado e ou pelo link: https://sign.sorriso.mt.gov.br/documento/documentoAssinado/15477. Folha 1 de 6

INDICAÇÃO Nº 544/2024 – Autoria: Wanderley Paulo. Indico a instalação de internet rural 5G gratuita, no barracão da comunidade Nossa Senhora de Fátima, no Assentamento Jonas Pinheiro, no Município de Sorriso - MT.

Informamos aos nobres vereadores que a resposta de vossa indicação está contida no Oficio nº 192/2024 do Departamento de Tecnologia e Informação e Comunicação.

INDICAÇÃO Nº 545/2024 – Autoria: Wanderley Paulo. Indico a construção de uma cobertura para o parquinho infantil da Escola Municipal Matilde Luiza Zanatta Gomes, no município de Sorriso/MT.

Informamos ao nobre vereador que a resposta de vossa indicação está contida no Oficio nº 926/2024 da Secretaria Municipal de Educação.

INDICAÇÃO Nº 546/2024 – Autoria: Wanderley Paulo. Indico a construção de uma Praça Pública, com parque infantil e academia ao ar livre, na área pública do Assentamento Jonas Pinheiro, no Município de Sorriso-MT.

Informamos aos nobres vereadores que a resposta de vossa indicação está contida no Oficio nº 525/2024 da Secretaria Municipal de Esporte e Lazer.

INDICAÇÃO Nº 547/2024 – Autoria: Damiani e vereadores abaixo assinados. Indicamos que seja disponibilizado atendimento médico geriatra, uma vez por semana, na Unidade Básica de Saúde do Distrito de Primavera, município de Sorriso/MT.

Informamos aos nobres vereadores que a resposta de vossa indicação está contida no Oficio nº 1.369/2024 da Secretaria Municipal de Saúde e Saneamento.

INDICAÇÃO Nº 548/2024 – Autoria: Damiani e vereadores abaixo assinados. Indicamos que seja disponibilizado ônibus do transporte público coletivo municipal, no período vespertino, para o Distrito de Primavera.

Informamos aos nobres vereadores que a resposta de vossa indicação está contida no Oficio nº 514/2024 da Secretaria Municipal de Segurança Pública, Trânsito e Defesa Civil.

INDICAÇÃO Nº 549/2024 – Autoria: Damiani e vereadores abaixo assinados. Indicamos a construção de uma praça pública com academia ao ar livre, playground, uma quadra de vôlei de areia e um campo de futebol com grama sintética, no Bairro Eco Ville, município de Sorriso/MT.

Informamos aos nobres vereadores que a resposta de vossa indicação está contida no Oficio nº 525/2024 da Secretaria Municipal de Esporte e Lazer.

INDICAÇÃO Nº 550/2024 – Autoria: Wanderley Paulo e vereadores abaixo assinados. Indicamos que seja realizada a repintura de identificação/nomenclatura das ruas, nos postes de todas as vias do Bairro Europark no município de Sorriso/MT.

Prefeitura Municipal de Sorriso
Este documento foi assinado digitalmente por ARI GENEZIO LAFIN (CPF ###.319.161-##), em 11/07/2024 - 10:23, e pode ser validado pelo QR Code ao lado e ou pelo link: https://sign.sorriso.mt.gov.br/documento/documentoAssinado/15477. Folha 2 de 6

Informamos aos nobres vereadores que a resposta de vossa indicação está contida no Oficio nº 137/2024 da Secretaria Municipal de Obras e Serviços Públicos.

INDICAÇÃO Nº 551/2024 – Autoria: Damiani e vereadores abaixo assinados. Indicamos a instalação de um redutor de velocidade (quebra-molas), na Avenida dos Imigrantes, na altura do número 5809, no Bairro Vila Rica, município de Sorriso/MT.

Informamos aos nobres vereadores que a resposta de vossa indicação está contida no Oficio nº 514/2024 da Secretaria Municipal de Segurança Pública, Trânsito e Defesa Civil.

INDICAÇÃO Nº 552/2024 – Autoria: Damiani e vereadores abaixo assinados. Indicamos a instalação de um redutor de velocidade (quebra-molas), na Rua Malaquias, no Bairro Fraternidade, município de Sorriso/MT.

Informamos aos nobres vereadores que a resposta de vossa indicação está contida no Oficio nº 514/2024 da Secretaria Municipal de Segurança Pública, Trânsito e Defesa Civil.

INDICAÇÃO Nº 553/2024 – Autoria: Damiani e vereadores abaixo assinados. Indicamos a necessidade de que sejam disponibilizadas barracas para os feirantes do município de Sorriso/MT.

Informamos aos nobres vereadores que a resposta de vossa indicação está contida no Oficio nº 236/2024 da Secretaria Municipal de Agricultura Familiar e Segurança Alimentar.

INDICAÇÃO Nº 554/2024 – Autoria: Damiani e vereadores abaixo assinados. Indicamos a necessidade de que os usuários da rede de saúde pública, residentes no Bairro Topázio, sejam atendidos na Unidade Básica de Saúde do Bairro Jardim Aurora, no município de Sorriso/MT.

Informamos aos nobres vereadores que a resposta de vossa indicação está contida no Oficio nº 1.555/2024 da Secretaria Municipal de Saúde e Saneamento.

INDICAÇÃO Nº 555/2024 – Autoria: Wanderley Paulo. Indico que seja realizada a implantação de espaços exclusivos para motos, nos semáforos, no município de Sorriso/MT.

Informamos ao nobre vereador que a resposta de vossa indicação está contida no Oficio nº 514/2024 da Secretaria Municipal de Segurança Pública, Trânsito e Defesa Civil.

INDICAÇÃO Nº 556/2024 – Autoria: Rodrigo Machado. Indico a necessidade de recapeamento da pavimentação asfáltica na rua Rosário Oeste, no bairro Bom Jesus, no município de Sorriso/MT.

Informamos ao nobre vereador que a resposta de vossa indicação está contida no Oficio nº 137/2024 da Secretaria Municipal de Obras e Serviços Públicos.

INDICAÇÃO Nº 557/2024 – Autoria: Rodrigo Machado. Indico a construção de uma escola municipal no Bairro Serra Dourada, no Município de Sorriso-MT.

Prefeitura Municipal de Sorriso
Este documento foi assinado digitalmente por ARI GENEZIO LAFIN (CPF ###.319.161-##), em 11/07/2024 - 10:23, e pode ser validado pelo QR Code ao lado e ou pelo link: https://sign.sorriso.mt.gov.br/documento/documentoAssinado/15477. Folha 3 de 6

Informamos aos nobres vereadores que a resposta de vossa indicação está contida no Oficio nº 926/2024 da Secretaria Municipal de Educação.

INDICAÇÃO Nº 558/2024 – Autoria: Mauricio Gomes. Indico a implantação de uma unidade do Centro de Reabilitação Renascer, com piscina aquecida no Bairro Rota do Sol, no município de Sorriso/MT.

Informamos ao nobre vereador que a resposta de vossa indicação está contida no Oficio nº 1.370/2024 da Secretaria Municipal de Saúde e Saneamento.

INDICAÇÃO Nº 559/2024 – Autoria: Mauricio Gomes. Indico que seja realizada a limpeza e revitalização da área verde que fica no final do Bairro Mário Raiter, no Município de Sorriso-MT.

Informamos ao nobre vereador que a resposta de vossa indicação está contida no Oficio nº 137/2024 da Secretaria Municipal de Obras e Serviços Públicos.

INDICAÇÃO Nº 560/2024 – Autoria: Damiani e vereadores abaixo assinados. Indicamos que seja disponibilizada uma van para locomoção urbana dos pacientes, até os locais que irão realizar consultas, exames, procedimentos, dentre outros, em Cuiabá - MT.

Informamos aos nobres vereadores que a resposta de vossa indicação está contida no Oficio nº 117/2024 do Setor de Frotas da Secretaria Municipal de Saúde e Saneamento.

INDICAÇÃO Nº 561/2024 – Autoria: Damiani e vereadores abaixo assinados. Indicamos a necessidade de fornecimento de lanche para os alunos do Projeto Sorriso Mais Esporte, do Município de Sorriso-MT.

Informamos aos nobres vereadores que a resposta de vossa indicação está contida no Oficio nº 525/2024 da Secretaria Municipal de Esporte e Lazer.

INDICAÇÃO Nº 562/2024 – Autoria: Celso Kozak. Indico que seja realizada a manutenção dos meios-fios (guias), da calçada da Rua Carlos Fioravante Dalagnol, na altura do número 86 B, Bairro União, no município de Sorriso/MT.

Informamos ao nobre vereador que a resposta de vossa indicação está contida no Oficio nº 137/2024 da Secretaria Municipal de Obras e Serviços Públicos.

INDICAÇÃO Nº 563/2024 – Autoria: Celso Kozak. Indico a instalação de redutor de velocidade (quebra-molas), na Rua Lupicínio Rodrigues, entre a Rua São Pedro e a Rua São João, no Bairro Jardim Primavera, no município de Sorriso-MT.

Informamos aos nobres vereadores que a resposta de vossa indicação está contida no Oficio nº 514/2024 da Secretaria Municipal de Segurança Pública, Trânsito e Defesa Civil.

Prefeitura Municipal de Sorriso
Este documento foi assinado digitalmente por ARI GENEZIO LAFIN (CPF ###.319.161-##), em 11/07/2024 - 10:23, e pode ser validado pelo QR Code ao lado e ou pelo link: https://sign.sorriso.mt.gov.br/documento/documentoAssinado/15477. Folha 4 de 6

INDICAÇÃO Nº 564/2024 – Autoria: Chico da Zona Leste e vereadores abaixo assinados. Indicamos a necessidade de construção de uma UBS no bairro Jardim Guarujá, no município de Sorriso-MT.

Informamos aos nobres vereadores que a resposta de vossa indicação está contida no Oficio nº 1.555/2024 da Secretaria Municipal de Saúde e Saneamento.

INDICAÇÃO Nº 565/2024 – Autoria: Chico da Zona Leste e vereadores abaixo assinados. Indicamos a instalação de toldo (cobertura) em frente à Escola Municipal Vila Bela, no Município de Sorriso-MT.

Informamos aos nobres vereadores que a resposta de vossa indicação está contida no Oficio nº 926/2024 da Secretaria Municipal de Educação.

REQUERIMENTO Nº 138/2024 – Autoria: Damiani. Requer ao Exmo. Senhor Ari Lafin, Prefeito Municipal de Sorriso e à Secretaria Municipal de Segurança Pública, Trânsito e Defesa Civil, relatório discriminado dos valores gastos com as lombadas eletrônicas instaladas no município de Sorriso/MT.

Informamos aos nobres vereadores que a resposta de vosso requerimento está contida no Oficio nº 514/2024 da Secretaria Municipal de Segurança Pública, Trânsito e Defesa Civil.

REQUERIMENTO Nº 140/2024 – Autoria: Damiani. Requer ao Sr. Ari Lafin, Prefeito Municipal de Sorriso e à Secretaria Municipal de Administração, c/c a Secretaria Municipal de Saúde e Saneamento, informações acerca da programação para licitação das obras do Hospital e Maternidade Municipal.

Informamos ao nobre vereador que a resposta de vosso requerimento está contida no Oficio nº 109/2024 do Departamento de Licitação.

REQUERIMENTO Nº 141/2024 – Autoria: Damiani. Requer ao Sr. Ari Lafin, Prefeito Municipal de Sorriso e à Secretaria Municipal de Obras e Serviços Públicos, informações acerca da execução das obras da Feira do Bairro Mário Raiter, no município de Sorriso/MT.

Informamos ao nobre vereador que a resposta de vosso requerimento está contida no Oficio nº 1.385/2024 da Secretaria Municipal da Cidade.

REQUERIMENTO Nº 142/2024 – Autoria: Damiani. Requerem ao Excelentíssimo Senhor Ari Genésio Lafin, Prefeito Municipal de Sorriso, com cópias para a Secretaria Municipal de Administração, Secretaria Municipal de Obras e Serviços Públicos e ao Sr. Laércio Costa Garcia, Controlador Geral do Município de Sorriso, informações sobre o Contrato nº 119/2024, originário do Pregão Presencial nº 082/2023 e Ata de Registro de Preços nº 132/2023, como: cópia do contrato; relação de gastos com combustível; cópia de todo o processo administrativo do Pregão Presencial nº 082/2023; cópia de todos os CRLV dos veículos disponibilizados pela contratada; cópia de todos os diários de bordos dos veículos disponibilizados pela contratada.

Prefeitura Municipal de Sorriso
Este documento foi assinado digitalmente por ARI GENEZIO LAFIN (CPF ###.319.161-##), em 11/07/2024 - 10:23, e pode ser validado pelo QR Code ao lado e ou pelo link: https://sign.sorriso.mt.gov.br/documento/documentoAssinado/15477. Folha 5 de 6

Informamos ao nobre vereador que a resposta de vosso requerimento está contida no Oficio nº 456/2024 do Gabinete de Gestão de Frotas – SEMTRA, bem como, Ofício n° 098/2024 do Departamento de Licitação, na oportunidade informo que o documento em mídia digital foi impresso, e entregue a via física nesta data.

Sem mais para o momento, aproveitamos para elevar a Vossa Excelência, protestos de mais alto apreço.

Atenciosamente,

Assinado Digitalmente
ARI GENEZIO LAFIN
Prefeito Municipal

Sua Excelência o Senhor,
RODRIGO MACHADO
Presidente da Câmara Municipal de Sorriso – Em Exercício

Prefeitura Municipal de Sorriso
Este documento foi assinado digitalmente por ARI GENEZIO LAFIN (CPF ###.319.161-##), em 11/07/2024 - 10:23, e pode ser validado pelo QR Code ao lado e ou pelo link: https://sign.sorriso.mt.gov.br/documento/documentoAssinado/15477. Folha 6 de 6

OFÍCIO SEMCID Nº 1385/2024 Sorriso – MT, 05 de junho de 2024

Ao Sr.

BRUNO EDUARDO PICINELLI DELGADO
Secretário Municipal de Administração

ASSUNTO: Resposta ao Ofício SMA N. º 487/2024

Ao tempo de cumprimentá-lo cordialmente, venho através deste, prestar esclarecimentos quanto a solicitação de andamentos da Obra de Construção da Feira do Produtor Mario Raiter no Bairro Mario Raiter no Município de Sorriso.

A obra em questão tratasse de um convênio de repasse do com a Caixa Econômica Federal **"Contrato de Repasse MIDR 903077/2020 - Operação 1072309-85 - Prefeitura Municipal de Sorriso/MT**", tendo ocorrido o processo licitatório no Edital da Tomada de preço 009/2023. Tendo a licitação sido bem-sucedida.

O processo licitatório encontra-se em análise pela Caixa econômica federal, onde após a análise e aceitação do termo licitatório será dada a ordem de início dos serviços, com data prevista para o início do mês de agosto.

Sendo o que se apresenta para o momento, renovamos os protestos de estima e consideração.

Atenciosamente,

EDNILSON DE LIMA OLIVEIRA
Secretário Municipal da Cidade

Prefeitura Municipal de Sorriso
Recebido em 05/07/24
Hora 11:44
Secretaria de Administração

APROVADO
17 JUN. 2024
Secretaria

REQUERIMENTO Nº 141/2024

DAMIANI – MDB, vereador com assento nesta Casa, com fulcro nos artigos 118 a 121, do Regimento Interno, no cumprimento do dever, requer à Mesa, que este expediente seja encaminhado ao Sr. Ari Lafin, Prefeito Municipal de Sorriso e à Secretaria Municipal de Obras e Serviços Públicos, **requerendo informações acerca da execução das obras da Feira do Bairro Mário Raiter, no município de Sorriso/MT.**

JUSTIFICATIVAS

Considerando que o Inciso V, do Artigo 244, do Regimento Interno, assegura ao vereador promover perante quaisquer autoridades, entidades ou órgãos da administração Municipal, direta ou indireta e fundacional, os interesses públicos ou reivindicações coletivas de âmbito Municipal ou das comunidades representadas, podendo requerer, no mesmo sentido, a atenção de autoridades Federais ou Estaduais;

Considerando que os feirantes e a população do bairro em questão anseiam pela conclusão da obra e estão questionando acerca da execução da mesma;

Considerando que a transparência é um instrumento de controle a serviço da sociedade, é a participação desta no acompanhamento e verificação das ações da gestão pública na execução das políticas públicas, avaliando os objetivos, processos e resultados;

Considerando que o objetivo do presente é o acompanhamento da obra e para melhor entendimento dos parlamentares e da população, razão porque, faz-se necessário o presente requerimento.

Câmara Municipal de Sorriso, Estado de Mato Grosso, em 12 de junho de 2024.

DAMIANI
Vereador MDB

OFÍCIO SEMOSP N. ° 137/2024

Sorriso, 28 de Junho de 2024.

Ao Senhor,
BRUNO EDUARDO PECINELLI DELGADO
Secretário de Administração

Prezado Senhor,

Ao cumprimentá-lo nesta oportunidade, venho por intermédio deste, responder as Indicações e Requerimentos oriundos da Câmara Municipal de Sorriso, sendo:
INDICAÇÃO Nº550/2024 – Indicam ao Exmo. Senhor Ari Genézio Lafin, Prefeito Municipal, Secretário Municipal de Obras e Serviços Públicos, **versando sobre a necessidade de que seja realizada a repintura de identificação/nomenclatura das ruas, nos postes de todas as vias no Bairro Europark, no Município de Sorriso-MT.**

Autoria: WANDERLEY PAULO-PROGRESSISTA.

Resposta: Agradecemos a atenção do Nobre e informamos que vamos estar colocando no cronograma.

INDICAÇÃO Nº 556/2024 – Indicam ao Exmo. Senhor Ari Genézio Lafin, Prefeito Municipal, Secretário Municipal de Obras e Serviços Públicos, **versando sobre a necessidade de que seja realizada a recapeamento da pavimentação asfáltica da Rua Rosário Oeste, no Bairro Bom Jesus, no Município de Sorriso-MT.**

Autoria: RODRIGO MACHADO-MDB.

Resposta: Agradecemos a atenção do Nobre e informamos que vamos colocar no cronograma.

INDICAÇÃO Nº 559/2024 – Indicam ao Exmo. Senhor Ari Genézio Lafin, Prefeito Municipal, Secretário Municipal de Obras e Serviços Públicos, **versando sobre a necessidade de limpeza e revitalização da área verde que fica no final do Bairro Mário Raiter, no Município de Sorriso-MT.**

Autoria: MAURICIO GOMES-PSD.

Prefeitura Municipal de Sorriso
Recebido em 01/07/24
Hora 08:50
Secretaria de Administração

OFICIO SEMSAS Nº 1369/2024

Sorriso – MT, 01 de Julho de 2024.

Prezado Senhores,

Ao tempo em que expressamos nossos cordiais cumprimentos, viemos por intermédio deste responder a indicação Nº 547/2024, a qual versa sobre: a disponibilização de atendimento médico geriatra, uma vez por semana, na Unidade Básica de Saúde do Distrito de Primavera - Sorriso-MT.

Aproveitamos o ensejo para agradecer previamente aos nobres vereadores pela indicação, em resposta informamos que a Secretaria de Saúde estudará a propositura, porém é importante salientar que já possuímos essa especialidade atendendo nossos usuários no Ambulatório Médico de Especialidades (AME), e até o dado momento tem suprido as necessidades, considerando que a profissional não realiza apenas consulta individualizada, mas também ações coletivas com os idosos no intuito de promover saúde para os mesmos.

Salientamos também, que o Distrito de Primavera conta com 189 idosos cadastrados pela UBS, desses, 5 estão na fila da regulação aguardando 1º consulta com Geriatra (com data de inserção no sistema de Abril de 2024), e 7 idosos aguardando consulta de retorno nessa especialidade.

No anseio de contar com o vosso apoio e colaboração, agradecemos vossas indicações, e aproveitamos a oportunidade para apresentar nossos votos de estima e consideração.

Bruna F. Gonçalves

Bruna F. Gonçalves
ENFERMEIRA
COREN - MT 118210

Bruna Ferreira Gonçalves
Coordenadora da Atenção Especializada em Saúde
Secretaria Municipal de Saúde e Saneamento

Luis Fábio Marchioro
Secretário Municipal de Saúde e Saneamento

Ao Exmo.
Bruno Eduardo Pecinelli Delgado
Secretário Adjunto de Administração
Nesta.

SORRISO
CAPITAL NACIONAL DO AGRONEGÓCIO

PREFEITURA MUNICIPAL DE SORRISO
SEMSAS - SECRETARIA MUNICIPAL DE SAÚDE E SANEAMENTO
Avenida Porto Alegre nº 2661, Centro., Cep: 78898-162
Telefone: (66) 3545-8000 | E-mail: saude@sorriso.mt.gov.br - www.sorriso.mt.gov.br

Ofício Setor de Frotas/SEMSAS - Nº 117/2024

Sorriso/MT, 27 de Junho de 2024

AO EXMO.
IAGO MELLA
PRESIDENTE DA CAMARA MUNICIPAL
SORRISO - MT

Nesta
Prezado Senhor,

Ao tempo que cumprimento - lhe, venho por meio desse, responder a indicação Nº 560/2024 do vereador – **Damiani**, **versando sobre a necessidade de que seja disponibilizada uma van para locomoção urbana dos pacientes, até os locais que irão realizar consultas, exames, procedimentos, dentre outros, em Cuiabá- MT.** Informamos que os pacientes transportados para Cuiabá no ônibus, van, carro baixo ou ambulância, para fazerem exames, consultas, ou outros procedimentos, são levados até o local do procedimento, pelos nossos veículos, e no retorno também são buscados nos respectivos locais dos procedimentos, e ainda contamos com um veículo e motorista que fica em Cuiabá, para dar suporte aos motoristas e pacientes que fazem a viagem até a capital. Lembrando ainda que quando o paciente fica internado e depois precisa ir para a casa de apoio, a casa de apoio possuiu uma van que busca ou leva o paciente até o hospital ou clínica. Quando o paciente vai de ônibus da rodoviária, nosso motorista que fica em Cuiabá pega o paciente na rodoviária e leva até o local do procedimento ou para casa de apoio se necessário for. Assim sendo o paciente transportado para Cuiabá para realizar seus procedimentos médicos, tem todo o apoio, desde a saída de Sorriso até o seu retorno de volta.

Sem mais para o momento, apresento meus votos de estima e consideração.

Atenciosamente,

Edson José dos Santos
Coord. Dep. Frotas SEMSAS

P/ EDSON
PRAZO
01/07

Lido na Sessão
17 JUN. 2024
4º SECRETÁRIO(A)

INDICAÇÃO Nº 560/2024

INDICAMOS QUE SEJA DISPONIBILIZADA UMA VAN PARA LOCOMOÇÃO URBANA DOS PACIENTES, ATÉ OS LOCAIS QUE IRÃO REALIZAR CONSULTAS, EXAMES, PROCEDIMENTOS, DENTRE OUTROS, EM CUIABÁ - MT.

DAMIANI – MDB e vereadores abaixo assinados, com assento nesta Casa, de conformidade com o artigo 115, do Regimento Interno, requerem à Mesa que este expediente seja encaminhado ao Sr. Ari Lafin, Prefeito Municipal, a Secretaria Municipal de Administração e a Secretaria Municipal de Saúde e Saneamento, **versando sobre a necessidade de que seja disponibilizada uma van para locomoção urbana dos pacientes, até os locais que irão realizar consultas, exames, procedimentos, dentre outros, em Cuiabá - MT.**

JUSTIFICATIVAS

Considerando que muitos pacientes usuários da rede de saúde pública – SUS, são encaminhados para a Capital e outras cidades do Estado, para realização de consultas, exames e cirurgias, dentre outros procedimentos, os quais são transportados através de ônibus;

Considerando a dificuldade de locomoção urbana, manobrar e estacionar o ônibus, nos locais onde os pacientes devem ser deixados, devido ao trânsito intenso da Capital e tamanho do veículo;

Considerando que há um veículo pequeno (gol), para transportar os pacientes, o qual não supre a demanda, tendo que realizar diversas viagens;

Considerando que em se disponibilizando uma van para transportar os pacientes até os locais de atendimento, estará otimizando os serviços, trazendo mais eficiência e agilidade, pois poderá ser transportada maior quantidade de pessoas em uma única viagem, bem como, tem-se melhor mobilidade urbana;

Considerando que é necessário atender às pessoas que se encontram doentes e têm que se locomover a grandes distâncias em busca de atendimento médico na Capital e outras cidades e o transporte com uma van até os locais de atendimento trará mais conforto aos pacientes;

Considerando que é dever do município, zelar da população que realiza tratamento fora do município, garantindo-lhes os direitos básicos, faz-se necessária a presente indicação.

Av. Porto Alegre, 2615, Centro, Cx. P. 131, Fone (66) 3545-7200 – CEP: 78.890.161– Sorriso/MT
Home Page: www.sorriso.mt.leg.br E-mail: secretaria@sorriso.mt.leg.br

OFICIO SEMSAS Nº 1370/2024

Sorriso – MT, 01 de Julho de 2024.

Prezado Senhor,

Ao tempo em que expressamos nossos cordiais cumprimentos, viemos por intermédio deste responder a indicação Nº 558/2024, a qual versa sobre a implantação de uma unidade do Centro de Reabilitação Renascer, com piscina aquecida no Bairro Rota do Sol, no município de Sorriso-MT.

Aproveitamos o ensejo para agradecer previamente ao nobre vereador pela indicação, em resposta informamos que a Secretaria de Saúde estudará as proposituras, e no ensejo, ressaltamos que o município conta com serviço de reabilitação munido de equipe multidisciplinar qualificada, além de realizar atendimentos nos Distritos de Boa Esperança do Norte e Distrito de Primavera do Norte, ambos com ambiente apropriado,

Conta também com serviço de reabilitação em piscina aquecida, realizada por uma Clínica Especializada em Hidroterapia para pacientes com sequelas neurológicas e 2 vans adaptadas para o transporte de pacientes.

No anseio de contar com o vosso apoio e colaboração, agradecemos vossa indicação, e aproveitamos a oportunidade para apresentar nossos votos de estima e consideração.

Bruna F. Gonçalves
ENFERMEIRA
COREN - MT 118210

Bruna Ferreira Gonçalves
Coordenadora da Atenção Especializada em Saúde
Secretaria Municipal de Saúde e Saneamento

Luis Fábio Marchioro
Secretário Municipal de Saúde e Saneamento

Ao Exmo.
Bruno Eduardo Pecinelli Delgado
Secretário de Administração
Nesta.

SORRISO
CAPITAL NACIONAL DO AGRONEGÓCIO

PREFEITURA MUNICIPAL DE SORRISO
SEMSAS - SECRETARIA MUNICIPAL DE SAÚDE E SANEAMENTO
Avenida Porto Alegre nº 2661, Centro., Cep: 78890-162
Telefone: (66) 3545-8000 | E-mail: saude@sorriso.mt.gov.br - www.sorriso.mt.gov.br

OFICIO Nº 1.555/2024

Sorriso – MT, 28 de junho de 2024.

Prezado Senhor,

Ao tempo em que o cumprimentamos vimos por meio deste responder as Indicações Nº 529/2024, 554/2024 e 564/2024 que versam sobre a necessidade de que seja construída Unidade Básica de Saúde – UBS do Bairro Residencial Topázio no município de Sorriso/MT; necessidade de que seja os usuários da rede de saúde pública residentes no Bairro Residencial Topázio sejam atendidos na Unidade Básica de Saúde do Bairro Jardim Aurora no município de Sorriso – MT e necessidade de que seja construída Unidade Básica de Saúde – UBS do Bairro Jardim Guarujá no município de Sorriso/MT

Referente as Indicações Nº 529/2024 e 564/2024 informamos que entendemos a atenção primária como porta de entrada do usuário na rede e ordenadora da rede assistencial e para isso a ampliação dessa rede é fundamental para acompanhar o dinamismo populacional. Recentemente foi inaugurado (29/05/2024) uma nova unidade de saúde da família localizado no Bairro Jardim Aurora. Com o mesmo objetivo uma outra unidade deve ser inaugurada nos próximos 90 dias no Bairro Morada do Bosque. Dessa forma somos favoráveis a implantação de novas unidades de saúde, porém a localização depende de variáveis como vulnerabilidade e distância de outros serviços de saúde.

Quanto à indicação Nº 554/2024 registramos que atualmente estamos em processo de contagem das famílias residentes nos Bairros Colinas, Jardim Aurora e Bela Vista para que possamos entender a demanda da unidade para posterior, em convergências como as legislações, definir a data para abranger o Residencial Topázio.

Sem mais para o momento, reiteramos votos de estima e consideração.

CATIA FREITAS LUCIANO
Coordenadora Atenção Primária

LUIS FÁBIO MARCHIORO
Secretário Municipal de Saúde e Saneamento

Ao
Sr. IAGO MELLA
Presidente da Câmara Municipal de Sorriso
Sorriso/MT

OFÍCIO N° 514/2024/SEMSEP

Sorriso/MT, 01 de julho de 2024.

Ao Ilmo. Senhor
BRUNO EDUARDO PECINELLI DELGADO
Secretário Municipal de Administração
Sorriso – MT

Ilmo. Senhor:

A SECRETARIA MUNICIPAL DE SEGURANÇA PÚBLICA, TRÂNSITO E DEFESA CIVIL, por intermédio do Secretário signatário, vem mui respeitosamente à presença de Vossa Senhoria em resposta às indicações contidas no **Ofício Circ. SMA Nº 460 e 468/2024**, a saber o que segue:

Indicação nº 524/2024 – Indica a instalação de rotatória entre a Rua Panambi e a Rua Turmalinas, no bairro Industrial I, no município de Sorriso/MT. Ficamos agradecidos pela sugestão e comunicamos que a presente indicação deverá passar por análise da Secretaria Municipal da Cidade junto ao departamento de engenharia, de modo que se comprove viabilidade de instalação do dispositivo sugerido.

Indicação nº 534/2024 – Indica a construção de ponto de ônibus, em frente à Igreja Assembleia de Deus, no bairro São Mateus, no município de Sorriso/MT. Ficamos agradecidos pela sugestão, e informamos que a demanda passará por estudo de forma a viabilizar orçamento para a construção do dispositivo indicado.

Indicação nº 535/2024 – Indica a construção de ponto de ônibus, em frente à Escola Municipal Jardim Amazonia, no bairro Jardim Amazônia, no município de Sorriso/MT. Ficamos agradecidos pela sugestão, e informamos já há um ponto de ônibus no local indicado.

Indicação nº 541/2024 – Indica a instalação de um posto itinerante da Guarda Civil Municipal, no Distrito de Primavera, no município de Sorriso/MT. Ficamos agradecidos pela sugestão, e informamos que será verificado a possibilidade de atendimento em data futura.

Indicação nº 548/2024 – Indica que seja disponibilizada linha de ônibus do transporte público coletivo municipal no período vespertino, para o Distrito de Primavera, no município de

Prefeitura Municipal de Sorriso
Recebi em 02/07/24
SECRETARIA DE ADMINISTRAÇÃO

Prefeitura Municipal de Sorriso
Este documento foi assinado digitalmente por JOSE CARLOS MOURA (CPF ###.014.031-##), em 02/07/2024 - 08:05, e pode ser validado pelo QR Code ao lado e ou pelo link: https://sign.sorriso.mt.gov.br/documento/documentoAssinado/14895. Folha 1 de 3

Sorriso - MT. Ficamos agradecidos pela sugestão, e informamos que será verificado a possibilidade de atendimento em data futura.

Indicação nº 551/2024 – Indica a instalação de um redutor de velocidade (quebra-molas), na Avenida dos Imigrantes, na altura do número 5809, no bairro Vila Rica, no município de Sorriso/MT. Ficamos agradecidos pela sugestão, e informamos que a presente indicação deverá passar por análise da Secretaria Municipal da Cidade junto ao departamento de engenharia, de modo que se comprove viabilidade de instalação do dispositivo sugerido.

Indicação nº 552/2024 – Indica a instalação de um redutor de velocidade (quebra-molas), na Rua Malaquais, no bairro Fraternidade, no município de Sorriso/MT. Ficamos agradecidos pela sugestão, e informamos que a presente indicação deverá passar por análise da Secretaria Municipal da Cidade junto ao departamento de engenharia, de modo que se comprove viabilidade de instalação do dispositivo sugerido.

Indicação nº 555/2024 – Indica a implantação de espaços exclusivos para motos, nos semáforos, no município de Sorriso/MT. Ficamos agradecidos pela sugestão, e informamos que a demanda será objeto de estudo para verificar a viabilidade de instalação do dispositivo indicado para que esteja de acordo com as normas estabelecidas pelo Código de Trânsito Brasileiro, bem como o Manual de Sinalização.

Indicação nº 563/2024 – Indica a instalação de redutor de velocidade (quebra-molas), na Rua Lupicínio Rodrigues, entre a Rua São Pedro e a Rua São João, no bairro Jardim Primavera, no município de Sorriso/MT. Ficamos agradecidos pela sugestão, e informamos que a presente indicação deverá passar por análise da Secretaria Municipal da Cidade junto ao departamento de engenharia, de modo que se comprove viabilidade de instalação do dispositivo sugerido.

Requerimento nº 138/2024 – Requer relatório discriminado dos valores gastos com as lombadas eletrônicas instaladas, no município de Sorriso/MT. Ficamos agradecidos pelo requerimento, e informamos os valores gastos com as lombadas eletrônicas instaladas em nosso município referente ao ano em vigência 2024 a seguir, estão discriminados os valores gastos mensalmente com a locação dos equipamentos de medidores de velocidade:

Prefeitura Municipal de Sorriso
Este documento foi assinado digitalmente por JOSE CARLOS MOURA (CPF ###.014.031-##), em 02/07/2024 - 08:05, e pode ser validado pelo QR Code ao lado e ou pelo link: https://sign.sorriso.mt.gov.br/documento/documentoAssinado/14895. Folha 2 de 3

- **Janeiro:** R$ 120.307,60 – Ordem de fornecimento 1520/2024.
- **Fevereiro:** R$ 144.865,00 – Ordem de fornecimento 2992/2024.
- **Março:** R$ 144.563,30 – Ordem de fornecimento 4615/2024.
- **Abril:** R$ 152.386,69 – Ordem de fornecimento 6434/2024.
- **Maio:** R$ 152.540,92 – Ordem de fornecimento 7421/2024.

Total Geral: R$ 714.663,51

Este relatório apresenta os valores detalhados de cada mês, totalizando um gasto de R$ 714.663,51 (setecentos e quatorze mil e seiscentos e sessenta e três reais e cinquenta e um centavos) ao longo dos cinco primeiros meses do ano de 2024 com a locação dos medidores de velocidade.

Sem mais para o momento, aproveitamos para reiterar nossos votos de estima e consideração.

Atenciosamente,

Assinatura Digital
JOSÉ CARLOS MOURA
Secretário Municipal de Segurança Pública, Trânsito e Defesa Civil

Prefeitura Municipal de Sorriso
Este documento foi assinado digitalmente por JOSE CARLOS MOURA (CPF ###.014.031-##), em 02/07/2024 - 08:05, e pode ser validado pelo QR Code ao lado e ou pelo link: https://sign.sorriso.mt.gov.br/documento/documentoAssinado/14895. Folha 3 de 3

SORRISO
CAPITAL NACIONAL DO AGRONEGÓCIO

PREFEITURA MUNICIPAL DE SORRISO
SEMSAS - SECRETARIA MUNICIPAL DE SAÚDE E SANEAMENTO
Avenida Porto Alegre nº 2661, Centro., Cep: 78898-162
Telefone: (66) 3545-8000 | E-mail: saude@sorriso.mt.gov.br - www.sorriso.mt.gov.br

OFÍCIO SEMSAS Nº 1590/2024

Sorriso – MT, 01 de julho de 2024.

AO EXMO.
IAGO MELLA
PRESIDENTE DA CAMARA MUNICIPAL
SORRISO - MT

Prezado Senhor:

Ao tempo que cumprimento -lhe, venho por meio desse, responder a indicação Nº 540/2024 do vereador – IAGO MELLA - PODEMOS, versando sobre implantação de um centro de referência em atendimento da mulher, no Município de Sorriso-MT.

Entendemos a importância desta implantação, e aproveito a oportunidade para agradecer ao nobre vereador pela ótima indicação, onde iremos trabalhar sobre a mesma, ressaltamos que a Secretaria Municipal de Saúde trabalha incansavelmente para oferecer aos nossos pacientes, todo suporte necessário dentro da rede SUS no Município de Sorriso.

Sem mais para o momento, aproveito a oportunidade para apresentar meus votos de estima e consideração.

LUIS FÁBIO MARCHIORO
Secretário Municipal de Saúde

SORRISO
CAPITAL NACIONAL DO AGRONEGÓCIO

SEMASA
SECRETARIA MUNICIPAL DE
AGRICULTURA FAMILIAR E SEGURANÇA ALIMENTAR

OFÍCIO N° 236/2024/SEMASA

Sorriso, 28 de junho de 2024

À
SR IAGO MELLA
PRESIDENTE DA CÂMARA DOS VEREADORES

Assunto: EM RESPOSTA A INDICAÇÃO N° 553/2024

Prezado Senhor,

Ao cumprimenta-lo cordialmente nesta oportunidade, em resposta a Indicação 553/2024, versando sobre a necessidade de que sejam disponibilizadas barracas para os feirantes do município de Sorriso/MT, informamos que está sendo estudada a viabilidade orçamentária para o próximo ano afim de se adquirir barracas para padronização das feiras e dar melhor qualidade de serviços para os feirantes do município.

Colocamo-nos a inteira disposição para quaisquer esclarecimentos, agradecemos e reiteramos-lhe votos de elevada estima e distinta consideração.

MARLON ZANELLA
Secretário Municipal de Agricultura Familiar
e Segurança Alimentar - SEMASA

Prefeitura Municipal de Sorriso
Recebido em 01/07/24
Hora 11:03
Secretaria de Administração

OFÍCIO N° 211/2024/SAMATEC

Sorriso, 28 de junho de 2024.

Ao Sr.;
BRUNO EDUARDO PECINELLI DELGADO
Secretário Municipal de Administração
Sorriso-MT

Assunto: Resposta a indicação n° 543/2024.

Prezado Senhor;

Diante da Indicação n° 543/2024 - *"[...] aquisição de mudas de árvores frutíferas e nativas [...] reflorestamento no assentamento Jonas Pinheiro"*, encaminhada através de vosso Ofício n° 463/2024/SEMAD.

Informo que existe(m) programa(s) com o escopo da indicação atrelado(s) a Secretaria Municipal de Agricultura Familiar e Segurança Alimentar-SEMASA, como exemplo cito o *Frutifica Sorriso.*

Solicito que identifique primeiramente junto a SEMASA o andamento do Programa, sabendo que o Assentamento Jonas Pinheiro (Poranga) é pauta da agricultura familiar, posteriormente, a SAMATEC se coloca à disposição para colaborar com o projeto de reflorestamento e aquisições necessárias.

Atenciosamente,

Prefeitura Municipal de Sorriso
Recebido em 01/07/24
Hora 11:56
Secretaria de Administração

NERCI ADRIANO DENARDI
Secretário Municipal Agricultura, Meio Ambiente, Ciência e Tecnologia
Portaria n° 094/2024

OFÍCIO SEMED Nº 926/2024

Sorriso-MT, 27 de junho de 2024.

Ilmo. Senhor
Bruno Eduardo Pecinelli Delgado
Secretário Adjunto de Administração

Prefeitura Municipal de Sorriso
Recebi em 28/06/24
SECRETARIA DE ADMINISTRACAO
15:20

Assunto: **Respostas as Indicações N° 532,545,557 e 565/2024**

Ao cumprimentá-lo cordialmente, vimos responder as indicações:

INDICAÇÃO Nº 532/2024: Versando sobre a criação do Programa Escola Amiga do Agro, município de Sorriso-MT. A Secretaria Municipal de Educação agradece a indicação e informa que a Secretaria Municipal de Educação, desde 2017 trabalha com projetos voltados ao Agronegócio.

Muitas parcerias com empresas privadas desenvolvem projetos nas escolas, com objetivo de ampliar a aprendizagem com o setor agropecuário. Podemos citar o Agro na escola- CAT (Clube amigos da terra), Filhos no Campo - SENAR, Futuro em Campo- APROSOJA entre outros.

Portanto a SEMED é amiga do Agro e continuará com ações nas escolas em parcerias com as empresas privadas, através de visitas a campo, palestras e projetos parceiros que virão promover a integração entre estudantes e o Agronegócio.

INDICAÇÃO Nº 545/2024: Versando sobre a necessidade de construção de uma cobertura para o parquinho infantil da Escola Municipal Matilde Luiza Zanatta Gomes, no município de Sorriso-MT. A Secretaria Municipal de Educação agradece a indicação e informa que irá estudar a viabilidade.

INDICAÇÃO Nº 557/2024: Versando sobre a necessidade de uma Escola Municipal Serra Dourada, no município de Sorriso-MT. A Secretaria Municipal de Educação agradece a indicação e informa que irá estudar a viabilidade.

INDICAÇÃO Nº 565/2024: Versando sobre a necessidade de instalados de toldo (cobertura) em frente à Escola Municipal Vila Bela, de uma Escola Municipal no Bairro Serra Dourada, no Bairro Serra Dourada, município de Sorriso-MT.

Sendo o que se apresenta para o momento, reiteramos nossos votos de elevada estima e apreço, colocando-nos a disposição para mais informações pertinentes.

Atenciosamente,

LÚCIA KORBES DRECHSLER
Secretária Municipal de Educação

Secretaria Municipal de Administração
Departamento de Tecnologia da Informação e Comunicação (T.I.C)

OFÍCIO Nº 192/2024/TI

Sorriso/MT, 28 de junho de 2024.

Ao Senhor
Bruno Eduardo Pecinelli Delgado
Secretário Adjunto de Administração

Assunto: Resposta ao oficio SMA n.º 462/2024 – internet rural para público.

Senhor Secretário,

Ao cumprimentá-lo cordialmente, vimos em resposta ao oficio SMA n.º 462/2024, sobre a indicação n.º 544/2024 sobre a instalação de internet rural gratuita no barracão da comunidade Nossa Senhora de Fátima do assentamento Jonas Pinheiro.

Informamos que no momento não será possível a instalação de internet gratuita ao público, pois depende de equipamento adequado, software, equipe para manutenção e armazenamento de informações.

Para atendimento da indicação deve ser com equipamentos compatíveis para captação de dados conforme exigências da LGPD, sendo que essas conexões públicas serão de responsabilidade da Prefeitura Municipal de Sorriso, pois para esse tipo de conexão através de equipamentos particulares é obrigatório o armazenamento dos dados da conexão de no mínimo seis meses e que devido a equipe reduzida do Departamento de TI a manutenção não será adequada a demanda, e também à falta de sistema próprio para a coleta é fator impeditivo.

Entretanto essa indicação será colocada nos planejamentos futuro do Departamento de TI para ser atendida assim que possível, e em tempo, informamos que o departamento está analisando e adequando um software open source para a coleta e armazenamento dos dados para essas situações, porém é um processo lento e demorado devido ao alto nível de complexidade em relação à segurança.

Sem mais para o momento, renovamos votos de estima e cordialidade. À disposição para maiores esclarecimentos.

Atenciosamente,

MEC-UZAID BEZERRA DE SIQUEIRA
Departamento de TI

Prefeitura Municipal de Sorriso
Recebido em 28/06/24
Hora 10:22
Secretaria de Administração

SORRISO
CAPITAL NACIONAL DO AGRONEGÓCIO

PREFEITURA MUNICIPAL DE SORRISO
SEMEL - SECRETARIA MUNICIPAL DE ESPORTE E LAZER
Avenida Tancredo Neves nº 1680, Centro, Sorriso/MT - CEP 78.896-005, Telefone: (66) 3545-4702
E-mail: esportesorriso@hotmail.com - www.sorriso.mt.gov.br

OFICIO SEMEL Nº525/2024

Sorriso – MT 25 de junho de 2024.

Senhor Presidente

Venho através do presente enviar a Vossa Excelência, respostas sobre as Indicações referentes a 20ª Sessão Ordinária do ano de 2024, conforme solicitação através do Ofício SMA nº466/2024, como segue:

Indicação 542/2024

Agradecemos ao nobre vereador pela indicação e pela preocupação com nossos munícipes, informamos que será realizado um levantamento de custos e a viabilidade.

Indicação 546/2024

Agradecemos ao nobre vereador pela indicação e pela preocupação com nossos munícipes, informamos que será realizado um levantamento de custos e a viabilidade.

Indicação 549/2024

Agradecemos ao nobre vereador pela indicação e pela preocupação com nossos munícipes, informamos que será realizado um levantamento de custos e a viabilidade.

Indicação 561/2024

Agradecemos ao nobre vereador pela indicação e pela preocupação com nossos munícipes, informamos que será realizado um levantamento de custos e a viabilidade.

Sem mais para o momento, agradecemos antecipadamente vossa colaboração, aproveitando o ensejo para externar votos de consideração e respeito.

EMILIO BRANDÃO JUNIOR
Secretário de Esportes e Lazer

A sua Excelência
IAGO MELLA
Presidente da Câmara de Vereadores de Sorriso

Prefeitura Municipal de Sorriso
Recebido em 26/06/24
Hora 07:44
Secretaria de Administração

PREFEITURA MUNICIPAL DE SORRISO
SEMTRA - SECRETARIA MUNICIPAL DE TRANSPORTES
Rua São José nº 2094 - Bairro Industrial, Sorriso/MT - Tel.: (66) 3545-8385
E-mail: semtra@sorriso.mt.gov.br - www.sorriso.mt.gov.br

GABINETE DE GESTÃO DE FROTAS
DEPARTAMENTO DE CONTROLE DE FROTAS E COMBUSTÍVEIS

OFÍCIO GGF Nº 456/2024

Sorriso, 03 de julho de 2024.

BRUNO EDUARDO PECINELLI DELGADO
SECRETÁRIO DE ADMINISTRAÇÃO

Assunto: Resposta ao Oficio SMA nº 477/2024

Vimos, por meio deste oficio, em resposta ao Oficio SMA nº 477/2024, encaminhar os documentos em anexo, conforme solicitado:

- Relação de gastos de combustíveis de todos os veículos contratados através do Contrato nº 33/2020 no ano de 2023 até 02/07/2024;
- Cópias de todos os CRLV (Certificado de Registro e Licenciamento de Veículos) dos veículos disponibilizados pela contratada;
- Cópias de todos os diários de bordo dos veículos disponibilizados pela contratada através do Contrato nº 119/2024 desde o início da vigência até o dia 30 de junho de 2024.

Agradecemos a compreensão e nos colocamos à disposição para quaisquer esclarecimentos, sem mais para o momento.

MILTON GELLER
Secretário Municipal De Obras E Serviços Públicos

Recebido
04-7-24
Bruno Delgado

APROVADO
17 JUN. 2024
Secretaria

REQUERIMENTO Nº 142/2024

DAMIANI - MDB, RODRIGO MACHADO - MDB, MAURICIO GOMES - PSD e **ACÁCIO AMBROSINI - REPUBLICANOS**, vereadores com assento nesta Casa, com fulcro nos artigos 118 e 121, do Regimento Interno, no cumprimento do dever, **REQUEREM** à Mesa que este expediente seja encaminhado ao Excelentíssimo Senhor Ari Genésio Lafin, Prefeito Municipal de Sorriso, com cópias para a Secretaria Municipal de Administração, Secretaria Municipal de Obras e Serviços Públicos e ao Sr. Laércio Costa Garcia, Controlador Geral do Município de Sorriso, **requerendo informações sobre o Contrato nº 119/2024, originário do Pregão Presencial nº 082/2023 e Ata de Registro de Preços nº 132/2023, solicitando os seguintes documentos a saber:**

a) **Cópias do Contrato nº 033/2020 e seus aditivos;**

b) **Relação de gastos com combustível de todos os veículos contratados através do Contrato nº 033/2020 no ano de 2023 até a data de sua vigência;**

c) **Cópias de todo o processo administrativo do Pregão Presencial nº 082/2023, incluindo pesquisas de preços que nortearam o termo de referência, recursos administrativos e relatório de julgamento, se houver;**

d) **Cópias de todos os CRLV (Certificado de Registro e Licenciamento dos Veículos) dos veículos disponibilizados pela contratada;**

e) **Cópias de todos os diários de bordos dos veículos disponibilizados pela contratada através do Contrato nº 119/2024 desde o início da vigência até a presente data;**

JUSTIFICATIVAS

Considerando que a coleta de lixo é uma atividade fundamental para a manutenção da saúde pública e a preservação do meio ambiente. Este processo desempenha um papel crucial na gestão dos resíduos gerados pelas comunidades, contribuindo para a promoção da qualidade de vida e a sustentabilidade do planeta;

Considerando que a coleta de lixo é um serviço que envolve a retirada e o transporte adequado dos resíduos sólidos descartados pelas residências, indústrias, comércios e áreas públicas;

Considerando que esse processo é essencial para evitar a proliferação de doenças, pois resíduos não coletados adequadamente podem se tornar focos de contaminação, atrair vetores de doenças e comprometer a qualidade do ar e da água;

Av. Porto Alegre, 2615, Centro, Cx. P. 131, Fone (66) 3545-7200 – CEP: 78.890.161– Sorriso/MT
Home Page: www.sorriso.mt.leg.br E-mail: secretaria@sorriso.mt.leg.br

Considerando o valor contratado neste exercício teve um reajuste de mais de 100% em relação ao valor contratado em 2020;

Considerando a necessidade trazer entendimento sobre a decisão administrativa da homologação do resultado, faz-se necessário o presente requerimento.

Câmara Municipal de Sorriso, Estado de Mato Grosso, em 12 de junho de 2024.

DAMIANI
Vereador MDB

RODRIGO MACHADO
Vereador MDB

MAURICIO GOMES
Vereador PSD

ACACIO AMBROSINI
Vereador Republicanos

ESTADO DE MATO GROSSO
PREFEITURA MUNICIPAL DE SORRISO
C.N.P.J.: 03.239.076/0001-62
Avenida Porto Alegre - 2525 - Centro
(66) 3545-4700
semtra@sorriso.mt.gov.br

SAÍDAS

Período: 01/01/2023 00:00:00 até: 27/05/2024 16:37:20

01 - PREFEITURA MUNICIPAL DE SORRISO / 05 - Sec. Municipal de Obras e Serviços Públicos / 001 - Gabinete do Secretario / 5047 - SECRETARIA DE OBRAS, VIAÇÃO E SERVIÇOS URBANOS

Fornecedor: 2493 ALBERTI COMERCIO DE COMBUSTIVEIS

Veículo: 828797 L-027 CAMINHÃO COMPACTADOR DE LIXO BBR7119 Plaqueta: 79037

Combustível: Diesel S10 Valor/Litro: R$ 6,29

Data	Fornecedor	Tipo movimento	Situação	Usuário	Descrição	Hod./Hor.	Quantidade	Valor
26/05/2024 09:17	JENIFER LEITE BARBOSA	Abastecimento	Realizado	VILMAR DA SILVA	Solicitação de abastecimento	278242 Km	168,430 L	R$ 1.059,42
23/05/2024 05:10	WELLINGTON VASCONCELOS MACHADO	Abastecimento	Realizado	VILMAR DA SILVA	Solicitação de abastecimento	277855 Km	175,011 L	R$ 1.100,62
21/05/2024 05:33	WELLINGTON VASCONCELOS MACHADO	Abastecimento	Realizado	VILMAR DA SILVA	Solicitação de abastecimento	277449 Km	217,000 L	R$ 1.364,93
17/05/2024 16:38	ANGELA SANTANA	Abastecimento	Realizado	JUAREZ FERNANDES DE MELLO	Solicitação de abastecimento	276954 Km	219,220 L	R$ 1.381,09
14/05/2024 08:49	JENIFER LEITE BARBOSA	Abastecimento	Realizado	VILMAR DA SILVA	Solicitação de abastecimento	276435 Km	219,000 L	R$ 1.379,70
16/03/2024 16:55	JENIFER LEITE BARBOSA	Abastecimento	Realizado	ODAIR ANTONIO TASSO	Solicitação de abastecimento	267642 Km	226,030 L	R$ 1.435,29
14/03/2024 08:59	ANGELA SANTANA	Abastecimento	Realizado	VILMAR DA SILVA	Solicitação de abastecimento	267131 Km	160,540 L	R$ 1.019,43
12/03/2024 09:27	ANGELA SANTANA	Abastecimento	Realizado	VILMAR DA SILVA	Solicitação de abastecimento	266794 Km	133,000 L	R$ 844,55
09/03/2024 16:47	JENIFER LEITE BARBOSA	Abastecimento	Realizado	ODAIR ANTONIO TASSO	Solicitação de abastecimento	266518 Km	220,721 L	R$ 1.401,58
07/03/2024 08:50	JENIFER LEITE BARBOSA	Abastecimento	Realizado	VILMAR DA SILVA	Solicitação de abastecimento	266011 Km	190,000 L	R$ 1.206,50
05/03/2024 09:19	JENIFER LEITE BARBOSA	Abastecimento	Realizado	VILMAR DA SILVA	Solicitação de abastecimento	265590 Km	133,001 L	R$ 844,56
02/03/2024 15:08	ANGELA SANTANA	Abastecimento	Realizado	ODAIR ANTONIO TASSO	Solicitação de abastecimento	265315 Km	216,000 L	R$ 1.371,60
29/02/2024 08:28	ANGELA SANTANA	Abastecimento	Realizado	VILMAR DA SILVA	Solicitação de abastecimento	264813 Km	193,000 L	R$ 1.225,55
26/02/2024 19:03	JENIFER LEITE BARBOSA	Abastecimento	Realizado	JUAREZ FERNANDES DE MELLO	Solicitação de abastecimento	264386 Km	237,000 L	R$ 1.504,95
22/02/2024 08:32	JENIFER LEITE BARBOSA	Abastecimento	Realizado	VILMAR DA SILVA	Solicitação de abastecimento	263890 Km	176,000 L	R$ 1.117,60
20/02/2024 09:15	JENIFER LEITE BARBOSA	Abastecimento	Realizado	VILMAR DA SILVA	Solicitação de abastecimento	263472 Km	102,000 L	R$ 647,70
20/01/2024 07:46	ANGELA SANTANA	Abastecimento	Realizado	FRANCISCO DE ASSIS FREITAS COSTA COOPERADO	Solicitação de abastecimento	258361 Km	222,000 L	R$ 1.409,70
17/01/2024 17:06	JENIFER LEITE BARBOSA	Abastecimento	Realizado	JUAREZ FERNANDES DE MELLO	Solicitação de abastecimento	257875 Km	229,000 L	R$ 1.454,15
14/01/2024 10:39	ANGELA SANTANA	Abastecimento	Realizado	JUAREZ FERNANDES DE MELLO	Solicitação de abastecimento	257438 Km	221,000 L	R$ 1.405,56
11/01/2024 17:19	JENIFER LEITE BARBOSA	Abastecimento	Realizado	JUAREZ FERNANDES DE MELLO	Solicitação de abastecimento	256986 Km	208,590 L	R$ 1.326,63
10/01/2024 07:27	ANGELA SANTANA	Abastecimento	Realizado	CILESIO LAMERA	Solicitação de abastecimento	256789 Km	200,000 L	R$ 1.272,00
09/01/2024 09:59	JENIFER LEITE BARBOSA	Abastecimento	Realizado	FRANCISCO DE ASSIS FREITAS COSTA COOPERADO	Solicitação de abastecimento	256521 Km	244,001 L	R$ 1.551,85

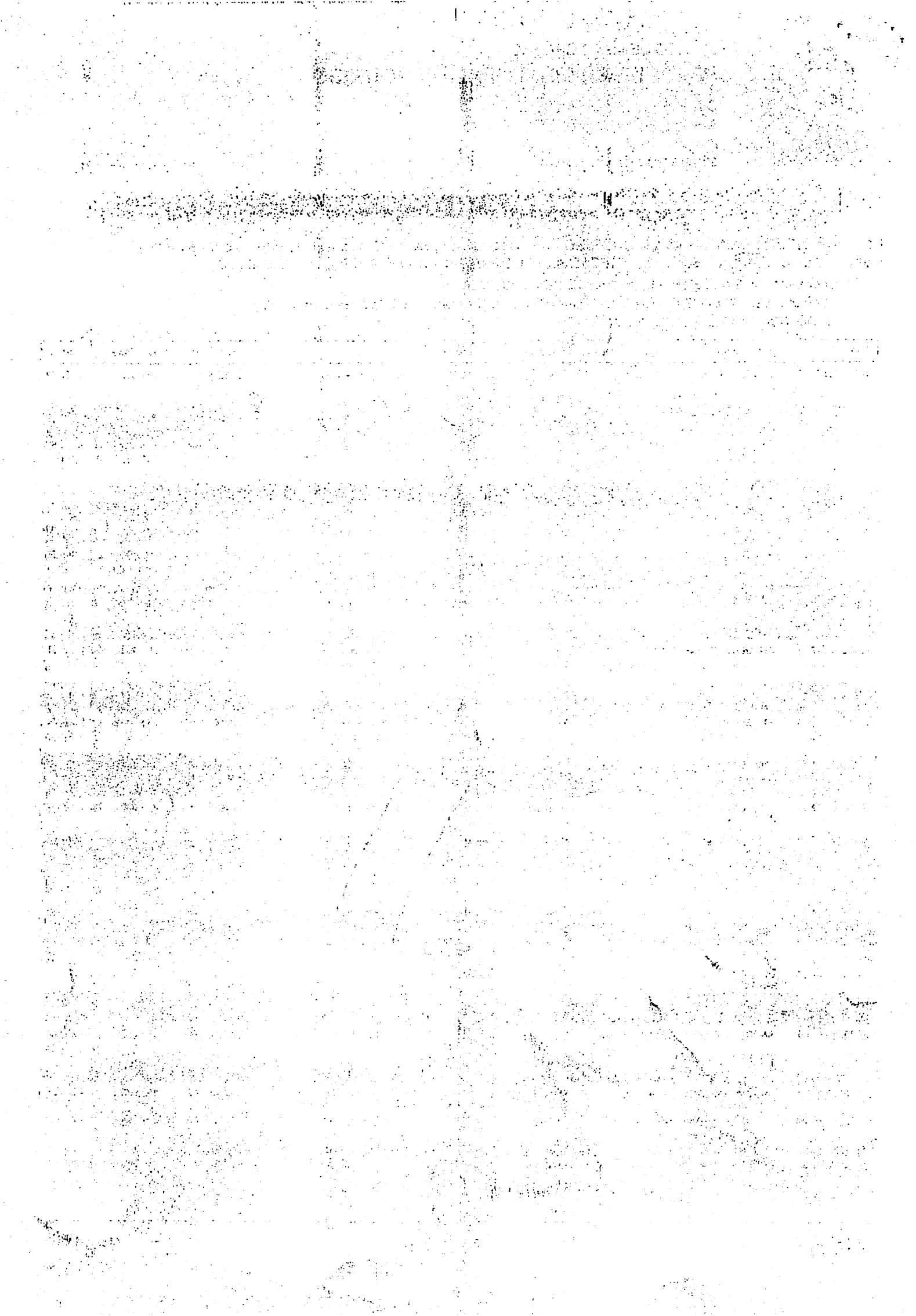

SAÍDAS

Período: 01/01/2023 00:00:00 até: 27/05/2024 16:37:20

01 - PREFEITURA MUNICIPAL DE SORRISO / 05 - Sec. Municipal de Obras e Serviços Públicos / 001 - Gabinete do Secretario / 5047 - SECRETARIA DE OBRAS, VIAÇÃO E SERVIÇOS URBANOS

Fornecedor: 2493 ALBERTI COMERCIO DE COMBUSTIVEIS

Veículo: 828797 L-027 CAMINHÃO COMPACTADOR DE LIXO BBR7119 Plaqueta: 79037

Combustível: Diesel S10 Valor/Litro: R$ 6,69

Data	Fornecedor	Tipo movimento	Situação	Usuário	Descrição	Hod./Hor.	Quantidade	Valor
26/11/2023 07:35	JENIFER LEITE BARBOSA	Abastecimento	Realizado	ODAIR ANTONIO TASSO	Solicitação de abastecimento	249654 Km	117,000 L	R$ 782,73
23/11/2023 23:22	ANGELA SANTANA	Abastecimento	Realizado	ODAIR ANTONIO TASSO	Solicitação de abastecimento	249361 Km	235,350 L	R$ 1.574,49
21/11/2023 08:46	ANGELA SANTANA	Abastecimento	Realizado	FRANCISCO DE ASSIS FREITAS COSTA COOPERADO	Solicitação de abastecimento	248852 Km	199,000 L	R$ 1.331,31
18/11/2023 01:17	ANGELA SANTANA	Abastecimento	Realizado	ODAIR ANTONIO TASSO	Solicitação de abastecimento	248401 Km	235,690 L	R$ 1.590,91
15/11/2023 09:01	ANGELA SANTANA	Abastecimento	Realizado	EXPEDITO RIBAS FERNANDES	Solicitação de abastecimento	247865 Km	199,000 L	R$ 1.343,25
13/11/2023 10:06	ANGELA SANTANA	Abastecimento	Realizado	FRANCISCO DE ASSIS FREITAS COSTA COOPERADO	Solicitação de abastecimento	247451 Km	203,000 L	R$ 1.370,25
28/09/2023 17:11	ANGELA SANTANA	Abastecimento	Realizado	JUAREZ FERNANDES DE MELLO	Solicitação de abastecimento	240423 Km	236,000 L	R$ 1.583,56
26/09/2023 09:15	ANGELA SANTANA	Abastecimento	Realizado	NELSON KUMMER	Solicitação de abastecimento	239898 Km	218,000 L	R$ 1.469,49
22/09/2023 17:05	ANGELA SANTANA	Abastecimento	Realizado	JUAREZ FERNANDES DE MELLO	Solicitação de abastecimento	239441 Km	231,100 L	R$ 1.541,44
19/09/2023 17:40	JENIFER LEITE BARBOSA	Abastecimento	Realizado	JUAREZ FERNANDES DE MELLO	Solicitação de abastecimento	238937 Km	250,020 L	R$ 1.667,63
15/09/2023 17:12	JENIFER LEITE BARBOSA	Abastecimento	Realizado	JUAREZ FERNANDES DE MELLO	Solicitação de abastecimento	238415 Km	210,000 L	R$ 1.383,90
10/09/2023 07:59	ANGELA SANTANA	Abastecimento	Realizado	ODAIR ANTONIO TASSO	Solicitação de abastecimento	237461 Km	104,400 L	R$ 683,82
08/09/2023 16:46	ANGELA SANTANA	Abastecimento	Realizado	JUAREZ FERNANDES DE MELLO	Solicitação de abastecimento	237238 Km	236,000 L	R$ 1.545,80
05/09/2023 17:39	JENIFER LEITE BARBOSA	Abastecimento	Realizado	JUAREZ FERNANDES DE MELLO	Solicitação de abastecimento	236723 Km	255,000 L	R$ 1.670,25
04/08/2023 09:23	JENIFER LEITE BARBOSA	Abastecimento	Realizado	IRISTONI SANTOS ALVES	Solicitação de abastecimento	232272 Km	226,000 L	R$ 1.206,84
01/08/2023 10:09	ANGELA SANTANA	Abastecimento	Realizado	IRISTONI SANTOS ALVES	Solicitação de abastecimento	231784 Km	190,410 L	R$ 1.016,79
29/07/2023 04:55	ANGELA SANTANA	Abastecimento	Realizado	IRISTONI SANTOS ALVES	Solicitação de abastecimento	231379 Km	183,000 L	R$ 977,22
26/07/2023 09:16	ANGELA SANTANA	Abastecimento	Realizado	IRISTONI SANTOS ALVES	Solicitação de abastecimento	230908 Km	155,000 L	R$ 827,70
24/07/2023 10:42	ANGELA SANTANA	Abastecimento	Realizado	IRISTONI SANTOS ALVES	Solicitação de abastecimento	230541 Km	162,980 L	R$ 870,31
11/06/2023 10:21	JENIFER LEITE BARBOSA	Abastecimento	Realizado	ODAIR ANTONIO TASSO	Solicitação de abastecimento	225609 Km	154,220 L	R$ 849,75
09/06/2023 09:33	JENIFER LEITE BARBOSA	Abastecimento	Realizado	IRISTONI SANTOS ALVES	Solicitação de abastecimento	225262 Km	149,810 L	R$ 825,45
07/06/2023 09:46	JENIFER LEITE BARBOSA	Abastecimento	Realizado	IRISTONI SANTOS ALVES	Solicitação de abastecimento	224943 Km	216,000 L	R$ 1.190,16

SAÍDAS

Período: 01/01/2023 00:00:00 até: 27/05/2024 16:37:20

01 - PREFEITURA MUNICIPAL DE SORRISO / 05 - Sec. Municipal de Obras e Serviços Públicos / 001 - Gabinete do Secretario / 5047 - SECRETARIA DE OBRAS, VIAÇÃO E SERVIÇOS URBANOS

Fornecedor: 2493 ALBERTI COMERCIO DE COMBUSTIVEIS

Veículo: 828797 L-027 CAMINHÃO COMPACTADOR DE LIXO BBR7119 Plaqueta: 79037

Combustível: Diesel S10 Valor/Litro: R$ 5,55

Data	Fornecedor	Tipo movimento	Situação	Usuário	Descrição	Hod./Hor.	Quantidade	Valor
04/06/2023 07:47	ANGELA SANTANA	Abastecimento	Realizado	FERNANDO SPEORIN	Solicitação de abastecimento	224467 Km	187,000 L	R$ 1.037,85
01/06/2023 23:06	WELLINGTON VASCONCELOS MACHADO	Abastecimento	Realizado	ODAIR ANTONIO TASSO	Solicitação de abastecimento	224057 Km	170,000 L	R$ 943,50
30/05/2023 10:59	JENIFER LEITE BARBOSA	Abastecimento	Realizado	IRISTONI SANTOS ALVES	Solicitação de abastecimento	223685 Km	239,240 L	R$ 1.327,76
26/05/2023 10:07	JONAS PEREIRA DA SILVA	Abastecimento	Realizado	IRISTONI SANTOS ALVES	Solicitação de abastecimento	223151 Km	217,001 L	R$ 1.239,08
23/05/2023 10:55	ANGELA SANTANA	Abastecimento	Realizado	IRISTONI SANTOS ALVES	Solicitação de abastecimento	222699 Km	230,000 L	R$ 1.313,30
29/04/2023 01:27	WELLINGTON VASCONCELOS MACHADO	Abastecimento	Realizado	ODAIR ANTONIO TASSO	Solicitação de abastecimento	220205 Km	228,000 L	R$ 1.434,12
26/04/2023 05:53	ANGELA SANTANA	Abastecimento	Realizado	OZAIAS RODRIGUES	Solicitação de abastecimento	219697 Km	179,810 L	R$ 1.131,00
24/04/2023 07:09	ANGELA SANTANA	Abastecimento	Realizado	EXPEDITO RIBAS FERNANDES	Solicitação de abastecimento	219291 Km	213,290 L	R$ 1.341,59
19/03/2023 09:22	JENIFER LEITE BARBOSA	Abastecimento	Realizado	JUAREZ FERNANDES DE MELLO	Solicitação de abastecimento	214179 Km	237,011 L	R$ 1.523,98
15/03/2023 17:15	JENIFER LEITE BARBOSA	Abastecimento	Realizado	JUAREZ FERNANDES DE MELLO	Solicitação de abastecimento	213656 Km	229,500 L	R$ 1.475,69
12/03/2023 07:44	ANGELA SANTANA	Abastecimento	Realizado	ODAIR ANTONIO TASSO	Solicitação de abastecimento	213132 Km	206,000 L	R$ 1.330,76
08/03/2023 10:16	ANGELA SANTANA	Abastecimento	Realizado	IDILMAR BARBOZA	Solicitação de abastecimento	212634 Km	196,000 L	R$ 1.266,16
04/03/2023 14:25	ANGELA SANTANA	Abastecimento	Realizado	ODAIR ANTONIO TASSO	Solicitação de abastecimento	212205 Km	208,140 L	R$ 1.346,67
28/02/2023 21:32	ANGELA SANTANA	Abastecimento	Realizado	ODAIR ANTONIO TASSO	Solicitação de abastecimento	211760 Km	220,120 L	R$ 1.424,18
24/02/2023 08:48	ANGELA SANTANA	Abastecimento	Realizado	CLAUDIOMIR ARIZI	Solicitação de abastecimento	211293 Km	230,000 L	R$ 1.488,10
20/01/2023 23:36	WELLINGTON VASCONCELOS MACHADO	Abastecimento	Realizado	EXPEDITO RIBAS FERNANDES	Solicitação de abastecimento	206751 Km	204,000 L	R$ 1.409,64
17/01/2023 18:00	ALBERTI COMERCIO DE COMBUSTIVEIS	Abastecimento manual	Realizado	EXPEDITO RIBAS FERNANDES	ABASTECIMENTO INFORMADO DE MANEIRA INCORRETA (DUPLICADO)	206279 Km	183,560 L	R$ 1.268,40
13/01/2023 22:38	ANGELA SANTANA	Abastecimento	Realizado	EXPEDITO RIBAS FERNANDES	Solicitação de abastecimento	205862 Km	209,260 L	R$ 1.443,89
10/01/2023 21:30	WELLINGTON VASCONCELOS MACHADO	Abastecimento	Realizado	EXPEDITO RIBAS FERNANDES	Solicitação de abastecimento	205379 Km	220,000 L	R$ 1.518,00
						Totais:	**12.686,456 L**	**R$79.891,90**

Fornecedor: 2494 ABRANTES & ABRANTES LTDA

Veículo: 828797 L-027 CAMINHÃO COMPACTADOR DE LIXO BBR7119 Plaqueta: 79037

Combustível: Diesel S10 Valor/Litro: R$ 6,30

Data	Fornecedor	Tipo movimento	Situação	Usuário	Descrição	Hod./Hor.	Quantidade	Valor

ESTADO DE MATO GROSSO
PREFEITURA MUNICIPAL DE SORRISO
C.N.P.J.: 03.239.076/0001-62
Avenida Porto Alegre - 2525 - Centro
(66) 3545-4700
semtra@sorriso.mt.gov.br

SAÍDAS

Período: 01/01/2023 00:00:00 até: 27/05/2024 16:37:20

01 - PREFEITURA MUNICIPAL DE SORRISO / 05 - Sec. Municipal de Obras e Serviços Públicos / 001 - Gabinete do Secretario / 5047 - SECRETARIA DE OBRAS, VIAÇÃO E SERVIÇOS URBANOS

Fornecedor: 2494 ABRANTES & ABRANTES LTDA

Veículo: 828797 L-027 CAMINHÃO COMPACTADOR DE LIXO BBR7119 Plaqueta: 79037

Combustível: Diesel S10 Valor/Litro: R$ 6,30

Data	Fornecedor	Tipo movimento	Situação	Usuário	Descrição	Hod./Hor.	Quantidade	Valor
10/05/2024 09:04	HELANE DE SOUZA ARAUJO	Abastecimento	Realizado	VILMAR DA SILVA	Solicitação de abastecimento	275952 Km	181,170 L	R$ 1.141,37
05/05/2024 10:57	DANIELE SANTOS RODRIGUES	Abastecimento	Realizado	VILMAR DA SILVA	Solicitação de abastecimento	275109 Km	184,002 L	R$ 1.159,21
02/05/2024 08:36	HELANE DE SOUZA ARAUJO	Abastecimento	Realizado	VILMAR DA SILVA	Solicitação de abastecimento	274682 Km	120,487 L	R$ 759,07
30/04/2024 19:22	DANIELE SANTOS RODRIGUES	Abastecimento	Realizado	ODAIR ANTONIO TASSO	Solicitação de abastecimento	274402 Km	192,002 L	R$ 1.209,61
14/04/2024 10:13	DANIELE SANTOS RODRIGUES	Abastecimento	Realizado	ODAIR ANTONIO TASSO	Solicitação de abastecimento	272090 Km	112,008 L	R$ 706,77
13/04/2024 00:32	DANIELE SANTOS RODRIGUES	Abastecimento	Realizado	ODAIR ANTONIO TASSO	Solicitação de abastecimento	271831 Km	213,700 L	R$ 1.348,45
10/04/2024 09:11	HELANE DE SOUZA ARAUJO	Abastecimento	Realizado	ARILSON EFREN PEREIRA	Solicitação de abastecimento	271347 Km	229,007 L	R$ 1.445,03
07/04/2024 19:49	HELANE DE SOUZA ARAUJO	Abastecimento	Realizado	JUAREZ FERNANDES DE MELLO	Solicitação de abastecimento	270873 Km	231,580 L	R$ 1.461,27
03/04/2024 16:31	DANIELE SANTOS RODRIGUES	Abastecimento	Realizado	JUAREZ FERNANDES DE MELLO	Solicitação de abastecimento	270393 Km	235,600 L	R$ 1.486,64
01/04/2024 10:03	HELANE DE SOUZA ARAUJO	Abastecimento	Realizado	VILMAR DA SILVA	Solicitação de abastecimento	269874 Km	219,440 L	R$ 1.384,67
17/02/2024 13:07	HELANE DE SOUZA ARAUJO	Abastecimento	Realizado	JUAREZ FERNANDES DE MELLO	Solicitação de abastecimento	263279 Km	224,620 L	R$ 1.426,34
15/02/2024 08:48	LYA BUENO MORAIS	Abastecimento	Realizado	VILMAR DA SILVA	Solicitação de abastecimento	262784 Km	185,000 L	R$ 1.174,75
13/02/2024 08:57	DANIELE SANTOS RODRIGUES	Abastecimento	Realizado	VILMAR DA SILVA	Solicitação de abastecimento	262364 Km	218,987 L	R$ 1.390,57
09/02/2024 22:54	DANIELE SANTOS RODRIGUES	Abastecimento	Realizado	ODAIR ANTONIO TASSO	Solicitação de abastecimento	261878 Km	241,000 L	R$ 1.520,71
07/02/2024 09:26	HELANE DE SOUZA ARAUJO	Abastecimento	Realizado	VILMAR DA SILVA	Solicitação de abastecimento	261329 Km	205,322 L	R$ 1.295,58
05/02/2024 09:29	HELANE DE SOUZA ARAUJO	Abastecimento	Realizado	VILMAR DA SILVA	Solicitação de abastecimento	260904 Km	100,120 L	R$ 631,76
05/01/2024 15:24	HELANE DE SOUZA ARAUJO	Abastecimento	Realizado	CESAR MAURICIO DA SILVA	Solicitação de abastecimento	256017 Km	220,000 L	R$ 1.381,60
03/01/2024 09:53	HELANE DE SOUZA ARAUJO	Abastecimento	Realizado	FRANCISCO DE ASSIS FREITAS COSTA COOPERADO	Solicitação de abastecimento	255553 Km	231,090 L	R$ 1.451,25
29/12/2023 15:52	HELANE DE SOUZA ARAUJO	Abastecimento	Realizado	CESAR MAURICIO DA SILVA	Solicitação de abastecimento	255072 Km	199,620 L	R$ 1.267,59
27/12/2023 18:06	HELANE DE SOUZA ARAUJO	Abastecimento	Realizado	CESAR MAURICIO DA SILVA	Solicitação de abastecimento	254627 Km	243,011 L	R$ 1.543,12
23/12/2023 09:29	HELANE DE SOUZA ARAUJO	Abastecimento	Realizado	CESAR MAURICIO DA SILVA	Solicitação de abastecimento	254125 Km	247,050 L	R$ 1.588,53
20/12/2023 10:39	HELANE DE SOUZA ARAUJO	Abastecimento	Realizado	FRANCISCO DE ASSIS FREITAS COSTA COOPERADO	Solicitação de abastecimento	253580 Km	245,857 L	R$ 1.580,86

ESTADO DE MATO GROSSO
PREFEITURA MUNICIPAL DE SORRISO
C.N.P.J.: 03.239.076/0001-62
Avenida Porto Alegre - 2525 - Centro
(66) 3545-4700
semtra@sorriso.mt.gov.br

SAÍDAS

Período: 01/01/2023 00:00:00 até: 27/05/2024 16:37:20

01 - PREFEITURA MUNICIPAL DE SORRISO / 05 - Sec. Municipal de Obras e Serviços Públicos / 001 - Gabinete do Secretario / 5047 - SECRETARIA DE OBRAS, VIAÇÃO E SERVIÇOS URBANOS

Fornecedor: 2494 ABRANTES & ABRANTES LTDA

Veículo: 828797 L-027 CAMINHÃO COMPACTADOR DE LIXO BBR7119 Plaqueta: 79037

Combustível: Diesel S10 Valor/Litro: R$ 6,57

Data	Fornecedor	Tipo movimento	Situação	Usuário	Descrição	Hod./Hor.	Quantidade	Valor
16/12/2023 13:09	HELANE DE SOUZA ARAUJO	Abastecimento	Realizado	JUAREZ FERNANDES DE MELLO	Solicitação de abastecimento	253079 Km	250,000 L	R$ 1.642,50
14/12/2023 10:12	HELANE DE SOUZA ARAUJO	Abastecimento	Realizado	ODAIR ANTONIO TASSO	Solicitação de abastecimento	252548 Km	231,002 L	R$ 1.517,68
11/12/2023 11:04	LYA BUENO MORAIS	Abastecimento	Realizado	FRANCISCO DE ASSIS FREITAS COSTA COOPERADO	Solicitação de abastecimento	252067 Km	215,256 L	R$ 1.414,23
28/10/2023 17:06	DANIELE SANTOS RODRIGUES	Abastecimento	Realizado	ODAIR ANTONIO TASSO	Solicitação de abastecimento	245147 Km	226,013 L	R$ 1.507,51
26/10/2023 01:05	DANIELE SANTOS RODRIGUES	Abastecimento	Realizado	ODAIR ANTONIO TASSO	Solicitação de abastecimento	244677 Km	189,000 L	R$ 1.260,63
23/10/2023 17:42	LYA BUENO MORAIS	Abastecimento	Realizado	JUAREZ FERNANDES DE MELLO	Solicitação de abastecimento	244283 Km	230,008 L	R$ 1.534,15
20/10/2023 09:46	HELANE DE SOUZA ARAUJO	Abastecimento	Realizado	FRANCISCO DE ASSIS FREITAS COSTA COOPERADO	Solicitação de abastecimento	243813 Km	249,000 L	R$ 1.668,30
17/10/2023 10:47	HELANE DE SOUZA ARAUJO	Abastecimento	Realizado	FRANCISCO DE ASSIS FREITAS COSTA COOPERADO	Solicitação de abastecimento	243275 Km	221,845 L	R$ 1.486,36
13/09/2023 10:39	HELANE DE SOUZA ARAUJO	Abastecimento	Realizado	NELSON KUMMER	Solicitação de abastecimento	237940 Km	231,500 L	R$ 1.525,59
02/09/2023 08:20	HELANE DE SOUZA ARAUJO	Abastecimento	Realizado	IRISTONI SANTOS ALVES	Solicitação de abastecimento	236186 Km	219,592 L	R$ 1.420,76
30/08/2023 10:41	HELANE DE SOUZA ARAUJO	Abastecimento	Realizado	IRISTONI SANTOS ALVES	Solicitação de abastecimento	235723 Km	190,835 L	R$ 1.234,70
28/08/2023 11:36	HELANE DE SOUZA ARAUJO	Abastecimento	Realizado	IRISTONI SANTOS ALVES	Solicitação de abastecimento	235318 Km	217,445 L	R$ 1.406,87
22/08/2023 09:57	HELANE DE SOUZA ARAUJO	Abastecimento	Realizado	IRISTONI SANTOS ALVES	Solicitação de abastecimento	234852 Km	249,540 L	R$ 1.567,11
21/07/2023 10:08	DANIELE SANTOS RODRIGUES	Abastecimento	Realizado	IRISTONI SANTOS ALVES	Solicitação de abastecimento	230165 Km	233,670 L	R$ 1.250,13
18/07/2023 10:24	HELANE DE SOUZA ARAUJO	Abastecimento	Realizado	IRISTONI SANTOS ALVES	Solicitação de abastecimento	229623 Km	175,710 L	R$ 940,05
15/07/2023 08:17	HELANE DE SOUZA ARAUJO	Abastecimento	Realizado	IRISTONI SANTOS ALVES	Solicitação de abastecimento	229213 Km	196,200 L	R$ 1.049,67
12/07/2023 09:25	HELANE DE SOUZA ARAUJO	Abastecimento	Realizado	IRISTONI SANTOS ALVES	Solicitação de abastecimento	228967 Km	231,230 L	R$ 1.237,08
08/07/2023 08:23	HELANE DE SOUZA ARAUJO	Abastecimento	Realizado	IRISTONI SANTOS ALVES	Solicitação de abastecimento	228944 Km	182,160 L	R$ 978,20
05/07/2023 10:22	HELANE DE SOUZA ARAUJO	Abastecimento	Realizado	IRISTONI SANTOS ALVES	Solicitação de abastecimento	228804 Km	164,050 L	R$ 880,95
03/07/2023 10:32	LYA BUENO MORAIS	Abastecimento	Realizado	IRISTONI SANTOS ALVES	Solicitação de abastecimento	228873 Km	169,510 L	R$ 910,27
30/06/2023 08:57	HELANE DE SOUZA ARAUJO	Abastecimento	Realizado	IRISTONI SANTOS ALVES	Solicitação de abastecimento	228593 Km	130,150 L	R$ 702,81
28/06/2023 10:35	HELANE DE SOUZA ARAUJO	Abastecimento	Realizado	IRISTONI SANTOS ALVES	Solicitação de abastecimento	228285 Km	209,070 L	R$ 1.128,98
10/05/2023 21:13	DANIELE SANTOS RODRIGUES	Abastecimento	Realizado	ODAIR ANTONIO TASSO	Solicitação de abastecimento	222109 Km	201,000 L	R$ 1.206,00

ESTADO DE MATO GROSSO
PREFEITURA MUNICIPAL DE SORRISO
C.N.P.J.: 03.239.076/0001-62
Avenida Porto Alegre - 2525 - Centro
(66) 3545-4700
semtra@sorriso.mt.gov.br

SAÍDAS

Período: 01/01/2023 00:00:00 até: 27/05/2024 16:37:20

01 - PREFEITURA MUNICIPAL DE SORRISO / 05 - Sec. Municipal de Obras e Serviços Públicos / 001 - Gabinete do Secretario / 5047 - SECRETARIA DE OBRAS, VIAÇÃO E SERVIÇOS URBANOS

Fornecedor: 2494 ABRANTES & ABRANTES LTDA

Veículo: 828797 L-027 CAMINHÃO COMPACTADOR DE LIXO BBR7119 Plaqueta: 79037

Combustível: Diesel S10 Valor/Litro: R$ 6,00

Data	Fornecedor	Tipo movimento	Situação	Usuário	Descrição	Hod./Hor.	Quantidade	Valor
08/05/2023 11:18	LYA BUENO MORAIS	Abastecimento	Realizado	IRISTONI SANTOS ALVES	Solicitação de abastecimento	221643 Km	198,660 L	R$ 1.191,96
14/04/2023 01:22	DANIELE SANTOS RODRIGUES	Abastecimento	Realizado	ODAIR ANTONIO TASSO	Solicitação de abastecimento	217679 Km	211,000 L	R$ 1.337,74
11/04/2023 12:06	HELANE DE SOUZA ARAUJO	Abastecimento	Realizado	ANTONIO CARLOS ALVES DE SOUSA - (COOPERADO)	Solicitação de abastecimento	217200 Km	182,000 L	R$ 1.153,88
08/04/2023 12:23	HELANE DE SOUZA ARAUJO	Abastecimento	Realizado	JUAREZ FERNANDES DE MELLO	Solicitação de abastecimento	216778 Km	232,600 L	R$ 1.474,68
04/04/2023 09:45	HELANE DE SOUZA ARAUJO	Abastecimento	Realizado	OZAIAS RODRIGUES	Solicitação de abastecimento	216256 Km	239,500 L	R$ 1.518,43
19/02/2023 11:35	LYA BUENO MORAIS	Abastecimento	Realizado	JUAREZ FERNANDES DE MELLO	Solicitação de abastecimento	210744 Km	242,100 L	R$ 1.595,44
15/02/2023 16:12	DANIELE SANTOS RODRIGUES	Abastecimento	Realizado	JUAREZ FERNANDES DE MELLO	Solicitação de abastecimento	210181 Km	229,930 L	R$ 1.515,24
11/02/2023 17:15	DANIELE SANTOS RODRIGUES	Abastecimento	Realizado	ODAIR ANTONIO TASSO	Solicitação de abastecimento	209676 Km	235,506 L	R$ 1.596,73
08/02/2023 11:32	HELANE DE SOUZA ARAUJO	Abastecimento	Realizado	IDILMAR BARBOZA	Solicitação de abastecimento	209194 Km	221,005 L	R$ 1.498,41
06/01/2023 22:33	CICERO JORDÃO DE ALMEIDA GOMES	Abastecimento	Realizado	EXPEDITO RIBAS FERNANDES	Solicitação de abastecimento	204890 Km	168,000 L	R$ 1.144,08
04/01/2023 18:37	DANIELE SANTOS RODRIGUES	Abastecimento	Realizado	EXPEDITO RIBAS FERNANDES	Solicitação de abastecimento	204523 Km	230,002 L	R$ 1.566,31
						Totais:	11.684,762 L	R$73.418,18

Fornecedor: 345 Xaxim comercio de combustíveis Ltda

Veículo: 828797 L-027 CAMINHÃO COMPACTADOR DE LIXO BBR7119 Plaqueta: 79037

Combustível: Diesel S10 Valor/Litro: R$ 6,29

Data	Fornecedor	Tipo movimento	Situação	Usuário	Descrição	Hod./Hor.	Quantidade	Valor
27/05/2024 16:37	CLAUDETE PEREIRA DOS SANTOS	Abastecimento	Realizado	JUAREZ FERNANDES DE MELLO	Solicitação de abastecimento	278404 Km	69,540 L	R$ 438,04
08/05/2024 01:00	YHURI JUNIOR RODRIGUES DA SILVA	Abastecimento	Realizado	ODAIR ANTONIO TASSO	Solicitação de abastecimento	275521 Km	193,070 L	R$ 1.216,34
27/04/2024 11:43	ADALICIA PAIVA NETA RODRIGUES	Abastecimento	Realizado	JUAREZ FERNANDES DE MELLO	Solicitação de abastecimento	273947 Km	208,000 L	R$ 1.310,40
23/04/2024 08:51	Gabriel Martins de Oliveira	Abastecimento	Realizado	VILMAR DA SILVA	Solicitação de abastecimento	273504 Km	107,000 L	R$ 674,10
20/04/2024 17:48	CLAUDETE PEREIRA DOS SANTOS	Abastecimento	Realizado	EDER CRUZ DE SOUSA	Solicitação de abastecimento	273221 Km	233,000 L	R$ 1.467,90
18/04/2024 13:25	Gabriel Martins de Oliveira	Abastecimento	Realizado	JUAREZ FERNANDES DE MELLO	Solicitação de abastecimento	272783 Km	207,820 L	R$ 1.309,27
16/04/2024 09:10	ELANE NAYARA SILVA	Abastecimento	Realizado	VILMAR DA SILVA	Solicitação de abastecimento	272309 Km	104,370 L	R$ 657,53

ESTADO DE MATO GROSSO
PREFEITURA MUNICIPAL DE SORRISO
C.N.P.J.: 03.239.076/0001-62
Avenida Porto Alegre - 2525 - Centro
(66) 3545-4700
semtra@sorriso.mt.gov.br

SAÍDAS

Período: 01/01/2023 00:00:00 até: 27/05/2024 16:37:20

01 - PREFEITURA MUNICIPAL DE SORRISO / 05 - Sec. Municipal de Obras e Serviços Públicos / 001 - Gabinete do Secretario / 5047 - SECRETARIA DE OBRAS, VIAÇÃO E SERVIÇOS URBANOS

Fornecedor: 345 Xaxim comercio de combustíveis Ltda

Veículo: 828797 L-027 CAMINHÃO COMPACTADOR DE LIXO BBR7119 Plaqueta: 79037

Combustível: Diesel S10 Valor/Litro: R$ 6,32

Data	Fornecedor	Tipo movimento	Situação	Usuário	Descrição	Hod./Hor.	Quantidade	Valor
28/03/2024 00:38	YHURI JUNIOR RODRIGUES DA SILVA	Abastecimento	Realizado	ODAIR ANTONIO TASSO	Solicitação de abastecimento	269411 Km	149,000 L	R$ 941,68
26/03/2024 10:09	ELANE NAYARA SILVA	Abastecimento	Realizado	VILMAR DA SILVA	Solicitação de abastecimento	269058 Km	187,290 L	R$ 1.183,67
23/03/2024 00:00	YHURI JUNIOR RODRIGUES DA SILVA	Abastecimento	Realizado	ODAIR ANTONIO TASSO	Solicitação de abastecimento	268624 Km	222,240 L	R$ 1.405,78
20/03/2024 01:24	YHURI JUNIOR RODRIGUES DA SILVA	Abastecimento	Realizado	ODAIR ANTONIO TASSO	Solicitação de abastecimento	268133 Km	235,050 L	R$ 1.487,87
03/02/2024 02:26	YHURI JUNIOR RODRIGUES DA SILVA	Abastecimento	Realizado	ODAIR ANTONIO TASSO	Solicitação de abastecimento	260672 Km	183,000 L	R$ 1.151,07
01/02/2024 01:17	YHURI JUNIOR RODRIGUES DA SILVA	Abastecimento	Realizado	ODAIR ANTONIO TASSO	Solicitação de abastecimento	260246 Km	231,010 L	R$ 1.453,05
29/01/2024 16:18	CLAUDETE PEREIRA DOS SANTOS	Abastecimento	Realizado	JUAREZ FERNANDES DE MELLO	Solicitação de abastecimento	259754 Km	220,430 L	R$ 1.386,50
26/01/2024 01:29	YHURI JUNIOR RODRIGUES DA SILVA	Abastecimento	Realizado	ODAIR ANTONIO TASSO	Solicitação de abastecimento	259306 Km	228,120 L	R$ 1.437,16
23/01/2024 17:42	Darliene Mascarenha	Abastecimento	Realizado	JUAREZ FERNANDES DE MELLO	Solicitação de abastecimento	258835 Km	232,430 L	R$ 1.464,31
08/12/2023 02:04	YHURI JUNIOR RODRIGUES DA SILVA	Abastecimento	Realizado	ODAIR ANTONIO TASSO	Solicitação de abastecimento	251584 Km	194,360 L	R$ 1.282,78
06/12/2023 01:15	YHURI JUNIOR RODRIGUES DA SILVA	Abastecimento	Realizado	ODAIR ANTONIO TASSO	Solicitação de abastecimento	251165 Km	253,000 L	R$ 1.669,80
01/12/2023 23:49	YHURI JUNIOR RODRIGUES DA SILVA	Abastecimento	Realizado	ODAIR ANTONIO TASSO	Solicitação de abastecimento	250650 Km	234,360 L	R$ 1.549,12
29/11/2023 10:11	LETICIA DINIZ RODRIGUES	Abastecimento	Realizado	FRANCISCO DE ASSIS FREITAS COSTA COOPERADO	Solicitação de abastecimento	250154 Km	238,000 L	R$ 1.573,18
10/11/2023 02:21	YHURI JUNIOR RODRIGUES DA SILVA	Abastecimento	Realizado	ODAIR ANTONIO TASSO	Solicitação de abastecimento	247050 Km	228,700 L	R$ 1.555,16
07/11/2023 09:28	LETICIA DINIZ RODRIGUES	Abastecimento	Realizado	FRANCISCO DE ASSIS FREITAS COSTA COOPERADO	Solicitação de abastecimento	246523 Km	176,780 L	R$ 1.202,10
04/11/2023 02:33	YHURI JUNIOR RODRIGUES DA SILVA	Abastecimento	Realizado	ODAIR ANTONIO TASSO	Solicitação de abastecimento	246157 Km	222,620 L	R$ 1.516,04
01/11/2023 02:58	YHURI JUNIOR RODRIGUES DA SILVA	Abastecimento	Realizado	ODAIR ANTONIO TASSO	Solicitação de abastecimento	245658 Km	235,250 L	R$ 1.602,05
14/10/2023 01:35	YHURI JUNIOR RODRIGUES DA SILVA	Abastecimento	Realizado	ODAIR ANTONIO TASSO	Solicitação de abastecimento	242779 Km	257,540 L	R$ 1.740,97
10/10/2023 17:37	CLAUDETE PEREIRA DOS SANTOS	Abastecimento	Realizado	JUAREZ FERNANDES DE MELLO	Solicitação de abastecimento	242229 Km	235,000 L	R$ 1.588,60
07/10/2023 11:12	CRISTINA NASCENTE SOUZA	Abastecimento	Realizado	JUAREZ FERNANDES DE MELLO	Solicitação de abastecimento	241753 Km	164,000 L	R$ 1.100,44

ESTADO DE MATO GROSSO
PREFEITURA MUNICIPAL DE SORRISO
C.N.P.J.: 03.239.076/0001-62
Avenida Porto Alegre - 2525 - Centro
(66) 3545-4700
semtra@sorriso.mt.gov.br

SAÍDAS

Período: 01/01/2023 00:00:00 até: 27/05/2024 16:37:20

01 - PREFEITURA MUNICIPAL DE SORRISO / 05 - Sec. Municipal de Obras e Serviços Públicos / 001 - Gabinete do Secretario / 5047 - SECRETARIA DE OBRAS, VIAÇÃO E SERVIÇOS URBANOS

Fornecedor: 345 Xaxim comercio de combustíveis Ltda

Veículo: 828797 L-027 CAMINHÃO COMPACTADOR DE LIXO BBR7119 Plaqueta: 79037

Combustível: Diesel S10 Valor/Litro: R$ 6,71

Data	Fornecedor	Tipo movimento	Situação	Usuário	Descrição	Hod./Hor.	Quantidade	Valor
05/10/2023 02:08	YHURI JUNIOR RODRIGUES DA SILVA	Abastecimento	Realizado	ODAIR ANTONIO TASSO	Solicitação de abastecimento	241403 Km	212,000 L	R$ 1.422,52
02/10/2023 17:09	CLAUDETE PEREIRA DOS SANTOS	Abastecimento	Realizado	JUAREZ FERNANDES DE MELLO	Solicitação de abastecimento	240936 Km	241,010 L	R$ 1.617,18
18/08/2023 10:05	CLAUDETE PEREIRA DOS SANTOS	Abastecimento	Realizado	IRISTONI SANTOS ALVES	Solicitação de abastecimento	234292 Km	205,000 L	R$ 1.254,60
15/08/2023 16:45	CLAUDETE PEREIRA DOS SANTOS	Abastecimento	Realizado	JUAREZ FERNANDES DE MELLO	Solicitação de abastecimento	233807 Km	220,050 L	R$ 1.181,67
11/08/2023 10:29	CLAUDETE PEREIRA DOS SANTOS	Abastecimento	Realizado	IRISTONI SANTOS ALVES	Solicitação de abastecimento	233339 Km	230,000 L	R$ 1.225,90
08/08/2023 10:30	URSULA MIQUELETTI	Abastecimento	Realizado	IRISTONI SANTOS ALVES	Solicitação de abastecimento	232805 Km	228,000 L	R$ 1.215,24
25/06/2023 10:55	URSULA MIQUELETTI	Abastecimento	Realizado	ODAIR ANTONIO TASSO	Solicitação de abastecimento	227802 Km	139,550 L	R$ 760,55
23/06/2023 09:25	CLAUDETE PEREIRA DOS SANTOS	Abastecimento	Realizado	IRISTONI SANTOS ALVES	Solicitação de abastecimento	227470 Km	161,220 L	R$ 878,65
21/06/2023 02:52	YHURI JUNIOR RODRIGUES DA SILVA	Abastecimento	Realizado	ODAIR ANTONIO TASSO	Solicitação de abastecimento	227115 Km	246,150 L	R$ 1.341,52
17/06/2023 02:33	ELIEZER CARDOSO MACIEL	Abastecimento	Realizado	ODAIR ANTONIO TASSO	Solicitação de abastecimento	226547 Km	219,360 L	R$ 1.202,09
14/06/2023 09:24	CLAUDETE PEREIRA DOS SANTOS	Abastecimento	Realizado	IRISTONI SANTOS ALVES	Solicitação de abastecimento	226044 Km	201,600 L	R$ 1.104,77
05/05/2023 02:39	YHURI JUNIOR RODRIGUES DA SILVA	Abastecimento	Realizado	ODAIR ANTONIO TASSO	Solicitação de abastecimento	221171 Km	217,430 L	R$ 1.363,29
02/05/2023 10:45	CLAUDETE PEREIRA DOS SANTOS	Abastecimento	Realizado	IRISTONI SANTOS ALVES	Solicitação de abastecimento	220650 Km	196,140 L	R$ 1.229,80
20/04/2023 17:14	CLAUDETE PEREIRA DOS SANTOS	Abastecimento	Realizado	JUAREZ FERNANDES DE MELLO	Solicitação de abastecimento	218793 Km	221,000 L	R$ 1.392,30
18/04/2023 02:46	ELIEZER CARDOSO MACIEL	Abastecimento	Realizado	ODAIR ANTONIO TASSO	Solicitação de abastecimento	218258 Km	247,190 L	R$ 1.557,30
31/03/2023 02:36	ELIEZER CARDOSO MACIEL	Abastecimento	Realizado	ODAIR ANTONIO TASSO	Solicitação de abastecimento	215733 Km	235,850 L	R$ 1.515,52
28/03/2023 10:40	DAIANY DEMETRION POLON	Abastecimento	Realizado	IDILMAR BARBOZA	Solicitação de abastecimento	215177 Km	202,520 L	R$ 1.302,20
23/03/2023 17:03	CLAUDETE PEREIRA DOS SANTOS	Abastecimento	Realizado	JUAREZ FERNANDES DE MELLO	Solicitação de abastecimento	214718 Km	234,000 L	R$ 1.504,62
04/02/2023 01:13	ELIEZER CARDOSO MACIEL	Abastecimento	Realizado	ODAIR ANTONIO TASSO	Solicitação de abastecimento	208650 Km	213,800 L	R$ 1.453,84
31/01/2023 11:39	Xaxim comercio de combustíveis Ltda	Abastecimento manual	Realizado	IDILMAR BARBOZA	HORIMETRO INFORMADO INCORRETAMENTE.	208165 Km	197,120 L	R$ 1.340,42
28/01/2023 09:55	LETICIA DINIZ RODRIGUES	Abastecimento	Realizado	JUAREZ FERNANDES DE MELLO	Solicitação de abastecimento	207740 Km	216,110 L	R$ 1.480,35

ESTADO DE MATO GROSSO
PREFEITURA MUNICIPAL DE SORRISO
C.N.P.J.: 03.239.076/0001-62
Avenida Porto Alegre - 2525 - Centro
(66) 3545-4700
semtra@sorriso.mt.gov.br

SAÍDAS

Período: 01/01/2023 00:00:00 até: 27/05/2024 16:37:20

01 - PREFEITURA MUNICIPAL DE SORRISO / 05 - Sec. Municipal de Obras e Serviços Públicos / 001 - Gabinete do Secretario / 5047 - SECRETARIA DE OBRAS, VIAÇÃO E SERVIÇOS URBANOS

Fornecedor: 345 Xaxim comercio de combustíveis Ltda

Veículo: 828797 L-027 CAMINHÃO COMPACTADOR DE LIXO BBR7119 Plaqueta: 79037

Combustível: Diesel S10 Valor/Litro: R$ 6,85

Data	Fornecedor	Tipo movimento	Situação	Usuário	Descrição	Hod./Hor.	Quantidade	Valor
25/01/2023 02:26	ELIEZER CARDOSO MACIEL	Abastecimento	Realizado	ODAIR ANTONIO TASSO	Solicitação de abastecimento	207200 Km	230,450 L	R$ 1.578,58
						Totais:	10.166,630 L	R$64.289,80

Total

Diesel S10: 34.537,848 Litros
Reais: R$ 217.599,88
Total de abastecimentos realizados: 168

ESTADO DE MATO GROSSO
PREFEITURA MUNICIPAL DE SORRISO
C.N.P.J.: 03.239.076/0001-62
Avenida Porto Alegre - 2525 - Centro
(66) 3545-4700
semtra@sorriso.mt.gov.br

SAÍDAS

Período: 01/01/2023 00:00:00 até: 27/05/2024 16:42:06

01 - PREFEITURA MUNICIPAL DE SORRISO / 05 - Sec. Municipal de Obras e Serviços Públicos / 001 - Gabinete do Secretario / 5047 - SECRETARIA DE OBRAS, VIAÇÃO E SERVIÇOS URBANOS

Fornecedor: 1 CONTAINER - MELOSA - CAPACIDADE 2.500 LITROS

Veículo: 828602 L-025 CAMINHÃO COMPACTADOR DE LIXO BBR718 Plaqueta: 78794

Combustível: Diesel S10 Valor/Litro: R$ 7,13

Data	Fornecedor	Tipo movimento	Situação	Usuário	Descrição	Hod./Hor.	Quantidade	Valor
30/10/2023 08:00	CONTAINER - MELOSA - CAPACIDADE 2.500 LITROS	Abastecimento manual	Realizado	NELSON KUMMER	LANÇAMENTO MANUAL	279996 Km	40,000 L	R$ 285,20
						Totais:	**40,000 L**	**R$285,20**

Fornecedor: 2493 ALBERTI COMERCIO DE COMBUSTIVEIS

Veículo: 828602 L-025 CAMINHÃO COMPACTADOR DE LIXO BBR718 Plaqueta: 78794

Combustível: Diesel S10 Valor/Litro: R$ 6,29

Data	Fornecedor	Tipo movimento	Situação	Usuário	Descrição	Hod./Hor.	Quantidade	Valor
25/05/2024 07:04	ANGELA SANTANA	Abastecimento	Realizado	CILESIO LAMERA	Solicitação de abastecimento	298431 Km	150,000 L	R$ 943,50
23/05/2024 07:04	ANGELA SANTANA	Abastecimento	Realizado	CILESIO LAMERA	Solicitação de abastecimento	298153 Km	172,000 L	R$ 1.081,88
21/05/2024 07:18	ANGELA SANTANA	Abastecimento	Realizado	ARILSON EFREN PEREIRA	Solicitação de abastecimento	297776 Km	162,000 L	R$ 1.018,98
18/05/2024 07:02	ANGELA SANTANA	Abastecimento	Realizado	CILESIO LAMERA	Solicitação de abastecimento	297480 Km	167,940 L	R$ 1.058,02
16/05/2024 06:58	ANGELA SANTANA	Abastecimento	Realizado	CILESIO LAMERA	Solicitação de abastecimento	297141 Km	184,000 L	R$ 1.159,20
14/05/2024 07:09	JONAS PEREIRA DA SILVA	Abastecimento	Realizado	CILESIO LAMERA	Solicitação de abastecimento	296762 Km	170,061 L	R$ 1.071,38
16/03/2024 07:54	ANGELA SANTANA	Abastecimento	Realizado	ANTONIO CARLOS ALVES DE SOUSA - (COOPERADO)	Solicitação de abastecimento	289687 Km	178,000 L	R$ 1.120,30
13/03/2024 08:01	JENIFER LEITE BARBOSA	Abastecimento	Realizado	CILESIO LAMERA	Solicitação de abastecimento	289311 Km	184,000 L	R$ 1.168,40
11/03/2024 07:27	JENIFER LEITE BARBOSA	Abastecimento	Realizado	CILESIO LAMERA	Solicitação de abastecimento	288939 Km	161,000 L	R$ 1.022,35
08/03/2024 10:38	ANGELA SANTANA	Abastecimento	Realizado	ARILSON EFREN PEREIRA	Solicitação de abastecimento	288603 Km	170,000 L	R$ 1.079,50
06/03/2024 07:41	ANGELA SANTANA	Abastecimento	Realizado	CILESIO LAMERA	Solicitação de abastecimento	288292 Km	185,820 L	R$ 1.179,96
04/03/2024 07:27	ANGELA SANTANA	Abastecimento	Realizado	CILESIO LAMERA	Solicitação de abastecimento	287922 Km	148,900 L	R$ 945,52
01/03/2024 13:37	JENIFER LEITE BARBOSA	Abastecimento	Realizado	ARILSON EFREN PEREIRA	Solicitação de abastecimento	287595 Km	174,000 L	R$ 1.104,90
28/02/2024 10:44	JENIFER LEITE BARBOSA	Abastecimento	Realizado	ARILSON EFREN PEREIRA	Solicitação de abastecimento	287200 Km	188,001 L	R$ 1.193,81
26/02/2024 07:23	JENIFER LEITE BARBOSA	Abastecimento	Realizado	CILESIO LAMERA	Solicitação de abastecimento	286820 Km	171,010 L	R$ 1.085,91
23/02/2024 07:26	ANGELA SANTANA	Abastecimento	Realizado	CILESIO LAMERA	Solicitação de abastecimento	286491 Km	164,000 L	R$ 1.041,40
21/02/2024 07:31	ANGELA SANTANA	Abastecimento	Realizado	JOAO ELITON DOS SANTOS LIMA	Solicitação de abastecimento	286145 Km	192,000 L	R$ 1.219,20
19/02/2024 07:18	ANGELA SANTANA	Abastecimento	Realizado	JOAO ELITON DOS SANTOS LIMA	Solicitação de abastecimento	285766 Km	123,000 L	R$ 781,05
21/01/2024 08:42	JENIFER LEITE BARBOSA	Abastecimento	Realizado	ARILSON EFREN PEREIRA	Solicitação de abastecimento	281710 Km	119,000 L	R$ 755,65

ESTADO DE MATO GROSSO
PREFEITURA MUNICIPAL DE SORRISO
C.N.P.J.: 03.239.076/0001-62
Avenida Porto Alegre - 2525 - Centro
(66) 3545-4700
semtra@sorriso.mt.gov.br

SAÍDAS

Período: 01/01/2023 00:00:00 até: 27/05/2024 16:42:06

01 - PREFEITURA MUNICIPAL DE SORRISO / 05 - Sec. Municipal de Obras e Serviços Públicos / 001 - Gabinete do Secretario / 5047 - SECRETARIA DE OBRAS, VIAÇÃO E SERVIÇOS URBANOS

Fornecedor: 2493 ALBERTI COMERCIO DE COMBUSTIVEIS

Veículo: 828602 L-025 CAMINHÃO COMPACTADOR DE LIXO BBR718 Plaqueta: 78794

Combustível: Diesel S10 Valor/Litro: R$ 6,35

Data	Fornecedor	Tipo movimento	Situação	Usuário	Descrição	Hod./Hor.	Quantidade	Valor
20/01/2024 00:29	WELLINGTON VASCONCELOS MACHADO	Abastecimento	Realizado	SILVIANO PRESTES DA SILVA	Solicitação de abastecimento	281494 Km	217,000 L	R$ 1.377,95
17/01/2024 07:14	JENIFER LEITE BARBOSA	Abastecimento	Realizado	CILESIO LAMERA	Solicitação de abastecimento	281067 Km	200,000 L	R$ 1.270,00
08/01/2024 07:20	ANGELA SANTANA	Abastecimento	Realizado	CILESIO LAMERA	Solicitação de abastecimento	280262 Km	176,000 L	R$ 1.119,36
25/11/2023 07:03	ANGELA SANTANA	Abastecimento	Realizado	CILESIO LAMERA	Solicitação de abastecimento	274219 Km	221,000 L	R$ 1.478,49
22/11/2023 07:09	ANGELA SANTANA	Abastecimento	Realizado	CILESIO LAMERA	Solicitação de abastecimento	273762 Km	210,000 L	R$ 1.404,90
19/11/2023 08:28	JENIFER LEITE BARBOSA	Abastecimento	Realizado	CILESIO LAMERA	Solicitação de abastecimento	273320 Km	191,000 L	R$ 1.289,25
16/11/2023 16:13	JENIFER LEITE BARBOSA	Abastecimento	Realizado	JOAO ELITON DOS SANTOS LIMA	Solicitação de abastecimento	272931 Km	226,010 L	R$ 1.525,57
01/10/2023 08:37	JENIFER LEITE BARBOSA	Abastecimento	Realizado	CILESIO LAMERA	Solicitação de abastecimento	268957 Km	92,000 L	R$ 617,32
29/09/2023 23:55	WELLINGTON VASCONCELOS MACHADO	Abastecimento	Realizado	SILVIANO PRESTES DA SILVA	Solicitação de abastecimento	268757 Km	205,000 L	R$ 1.375,55
27/09/2023 11:43	JENIFER LEITE BARBOSA	Abastecimento	Realizado	ARILSON EFREN PEREIRA	Solicitação de abastecimento	268338 Km	213,170 L	R$ 1.430,37
25/09/2023 07:17	ANGELA SANTANA	Abastecimento	Realizado	JULIO CEZAR DE SOUZA GOMES	Solicitação de abastecimento	267901 Km	174,000 L	R$ 1.167,54
22/09/2023 06:56	WELLINGTON VASCONCELOS MACHADO	Abastecimento	Realizado	VILMAR DA SILVA	Solicitação de abastecimento	267558 Km	160,040 L	R$ 1.067,47
20/09/2023 07:20	ANGELA SANTANA	Abastecimento	Realizado	VILMAR DA SILVA	Solicitação de abastecimento	267221 Km	193,000 L	R$ 1.287,31
18/09/2023 07:23	JENIFER LEITE BARBOSA	Abastecimento	Realizado	VILMAR DA SILVA	Solicitação de abastecimento	266841 Km	105,010 L	R$ 700,42
16/09/2023 06:48	WELLINGTON VASCONCELOS MACHADO	Abastecimento	Realizado	ARILSON EFREN PEREIRA	Solicitação de abastecimento	266619 Km	159,060 L	R$ 1.048,21
14/09/2023 07:03	WELLINGTON VASCONCELOS MACHADO	Abastecimento	Realizado	ARILSON EFREN PEREIRA	Solicitação de abastecimento	266280 Km	178,000 L	R$ 1.173,02
12/09/2023 07:03	ANGELA SANTANA	Abastecimento	Realizado	ARILSON EFREN PEREIRA	Solicitação de abastecimento	265900 Km	180,000 L	R$ 1.186,20
09/09/2023 06:40	ANGELA SANTANA	Abastecimento	Realizado	JOAO ELITON DOS SANTOS LIMA	Solicitação de abastecimento	265560 Km	96,060 L	R$ 629,19
07/09/2023 11:55	JENIFER LEITE BARBOSA	Abastecimento	Realizado	ARILSON EFREN PEREIRA	Solicitação de abastecimento	265362 Km	188,100 L	R$ 1.232,06
05/09/2023 06:53	ANGELA SANTANA	Abastecimento	Realizado	JOAO ELITON DOS SANTOS LIMA	Solicitação de abastecimento	264965 Km	108,810 L	R$ 712,71
05/08/2023 07:03	ANGELA SANTANA	Abastecimento	Realizado	CILESIO LAMERA	Solicitação de abastecimento	260293 Km	164,000 L	R$ 875,76
03/08/2023 06:58	ANGELA SANTANA	Abastecimento	Realizado	CILESIO LAMERA	Solicitação de abastecimento	259947 Km	155,020 L	R$ 827,81
01/08/2023 11:51	ANGELA SANTANA	Abastecimento	Realizado	ARILSON EFREN PEREIRA	Solicitação de abastecimento	259628 Km	201,000 L	R$ 1.073,34

SAÍDAS

Período: 01/01/2023 00:00:00 até: 27/05/2024 16:42:06

01 - PREFEITURA MUNICIPAL DE SORRISO / 05 - Sec. Municipal de Obras e Serviços Públicos / 001 - Gabinete do Secretario / 5047 - SECRETARIA DE OBRAS, VIAÇÃO E SERVIÇOS URBANOS

Fornecedor: 2493 ALBERTI COMERCIO DE COMBUSTIVEIS

Veículo: 828602 L-025 CAMINHÃO COMPACTADOR DE LIXO BBR718 Plaqueta: 78794

Combustível: Diesel S10 Valor/Litro: R$ 5,34

Data	Fornecedor	Tipo movimento	Situação	Usuário	Descrição	Hod./Hor.	Quantidade	Valor
28/07/2023 07:19	ANGELA SANTANA	Abastecimento	Realizado	CILESIO LAMERA	Solicitação de abastecimento	259211 Km	163,000 L	R$ 870,42
26/07/2023 07:14	ANGELA SANTANA	Abastecimento	Realizado	CILESIO LAMERA	Solicitação de abastecimento	258864 Km	193,070 L	R$ 1.030,99
24/07/2023 07:14	ANGELA SANTANA	Abastecimento	Realizado	JOAO ELITON DOS SANTOS LIMA	Solicitação de abastecimento	258485 Km	110,000 L	R$ 587,40
10/06/2023 01:24	WELLINGTON VASCONCELOS MACHADO	Abastecimento	Realizado	SILVIANO PRESTES DA SILVA	Solicitação de abastecimento	251944 Km	175,000 L	R$ 964,25
08/06/2023 00:23	WELLINGTON VASCONCELOS MACHADO	Abastecimento	Realizado	SILVIANO PRESTES DA SILVA	Solicitação de abastecimento	251594 Km	175,000 L	R$ 964,25
06/06/2023 01:30	WELLINGTON VASCONCELOS MACHADO	Abastecimento	Realizado	SILVIANO PRESTES DA SILVA	Solicitação de abastecimento	251214 Km	181,000 L	R$ 997,31
02/06/2023 21:29	ANGELA SANTANA	Abastecimento	Realizado	SILVIANO PRESTES DA SILVA	Solicitação de abastecimento	250853 Km	232,000 L	R$ 1.287,60
24/05/2023 07:11	ANGELA SANTANA	Abastecimento	Realizado	ARILSON EFREN PEREIRA	Solicitação de abastecimento	250345 Km	187,000 L	R$ 1.067,77
22/05/2023 07:14	ANGELA SANTANA	Abastecimento	Realizado	ARILSON EFREN PEREIRA	Solicitação de abastecimento	249987 Km	122,000 L	R$ 696,62
29/04/2023 00:36	WELLINGTON VASCONCELOS MACHADO	Abastecimento	Realizado	SILVIANO PRESTES DA SILVA	Solicitação de abastecimento	246390 Km	181,000 L	R$ 1.138,49
25/04/2023 21:18	ANGELA SANTANA	Abastecimento	Realizado	SILVIANO PRESTES DA SILVA	Solicitação de abastecimento	246038 Km	241,830 L	R$ 1.521,11
18/03/2023 00:20	WELLINGTON VASCONCELOS MACHADO	Abastecimento	Realizado	SILVIANO PRESTES DA SILVA	Solicitação de abastecimento	241893 Km	180,000 L	R$ 1.157,40
16/03/2023 00:30	WELLINGTON VASCONCELOS MACHADO	Abastecimento	Realizado	SILVIANO PRESTES DA SILVA	Solicitação de abastecimento	241512 Km	156,000 L	R$ 1.003,08
14/03/2023 00:52	WELLINGTON VASCONCELOS MACHADO	Abastecimento	Realizado	SILVIANO PRESTES DA SILVA	Solicitação de abastecimento	241201 Km	170,000 L	R$ 1.093,10
11/03/2023 00:14	ANGELA SANTANA	Abastecimento	Realizado	SILVIANO PRESTES DA SILVA	Solicitação de abastecimento	240868 Km	98,000 L	R$ 633,08
10/03/2023 00:21	WELLINGTON VASCONCELOS MACHADO	Abastecimento	Realizado	EXPEDITO RIBAS FERNANDES	Solicitação de abastecimento	240680 Km	170,000 L	R$ 1.098,20
07/03/2023 20:56	WELLINGTON VASCONCELOS MACHADO	Abastecimento	Realizado	EXPEDITO RIBAS FERNANDES	Solicitação de abastecimento	240349 Km	236,000 L	R$ 1.524,56
25/02/2023 06:58	ANGELA SANTANA	Abastecimento	Realizado	CILESIO LAMERA	Solicitação de abastecimento	239857 Km	115,330 L	R$ 746,19
24/02/2023 00:08	WELLINGTON VASCONCELOS MACHADO	Abastecimento	Realizado	EXPEDITO RIBAS FERNANDES	Solicitação de abastecimento	239624 Km	183,000 L	R$ 1.184,01
21/02/2023 23:58	WELLINGTON VASCONCELOS MACHADO	Abastecimento	Realizado	EXPEDITO RIBAS FERNANDES	Solicitação de abastecimento	239245 Km	191,000 L	R$ 1.235,77
						Totais:	10.638,242 L	R$66.712,29

Fornecedor: 2494 ABRANTES & ABRANTES LTDA

ESTADO DE MATO GROSSO
PREFEITURA MUNICIPAL DE SORRISO
C.N.P.J.: 03.239.076/0001-62
Avenida Porto Alegre - 2525 - Centro
(66) 3545-4700
semtra@sorriso.mt.gov.br

SAÍDAS

Período: 01/01/2023 00:00:00 até: 27/05/2024 16:42:06

01 - PREFEITURA MUNICIPAL DE SORRISO / 05 - Sec. Municipal de Obras e Serviços Públicos / 001 - Gabinete do Secretario / 5047 - SECRETARIA DE OBRAS, VIAÇÃO E SERVIÇOS URBANOS

Fornecedor: 2494 ABRANTES & ABRANTES LTDA

Veículo: 828602 L-025 CAMINHÃO COMPACTADOR DE LIXO BBR718 Plaqueta: 78794

Combustível: Diesel S10 Valor/Litro: R$ 6,31

Data	Fornecedor	Tipo movimento	Situação	Usuário	Descrição	Hod./Hor.	Quantidade	Valor
12/04/2024 15:01	DANIELE SANTOS RODRIGUES	Abastecimento	Realizado	ARILSON EFREN PEREIRA	Solicitação de abastecimento	293280 Km	171,005 L	R$ 1.079,04
10/04/2024 15:13	DANIELE SANTOS RODRIGUES	Abastecimento	Realizado	ARILSON EFREN PEREIRA	Solicitação de abastecimento	292941 Km	193,017 L	R$ 1.217,94
08/04/2024 15:58	DANIELE SANTOS RODRIGUES	Abastecimento	Realizado	ARILSON EFREN PEREIRA	Solicitação de abastecimento	292556 Km	164,000 L	R$ 1.034,84
05/04/2024 15:12	HELANE DE SOUZA ARAUJO	Abastecimento	Realizado	ARILSON EFREN PEREIRA	Solicitação de abastecimento	292234 Km	207,000 L	R$ 1.306,17
03/04/2024 10:46	HELANE DE SOUZA ARAUJO	Abastecimento	Realizado	CILESIO LAMERA	Solicitação de abastecimento	291830 Km	241,920 L	R$ 1.526,52
16/02/2024 15:17	DANIELE SANTOS RODRIGUES	Abastecimento	Realizado	ARILSON EFREN PEREIRA	Solicitação de abastecimento	285523 Km	171,000 L	R$ 1.085,85
14/02/2024 14:33	HELANE DE SOUZA ARAUJO	Abastecimento	Realizado	ARILSON EFREN PEREIRA	Solicitação de abastecimento	285180 Km	164,002 L	R$ 1.041,41
12/02/2024 10:30	LYA BUENO MORAIS	Abastecimento	Realizado	ARILSON EFREN PEREIRA	Solicitação de abastecimento	284881 Km	83,010 L	R$ 527,11
09/02/2024 16:36	LYA BUENO MORAIS	Abastecimento	Realizado	ARILSON EFREN PEREIRA	Solicitação de abastecimento	284701 Km	179,013 L	R$ 1.129,57
07/02/2024 15:34	LYA BUENO MORAIS	Abastecimento	Realizado	ARILSON EFREN PEREIRA	Solicitação de abastecimento	284351 Km	180,000 L	R$ 1.135,80
05/02/2024 15:47	LYA BUENO MORAIS	Abastecimento	Realizado	ARILSON EFREN PEREIRA	Solicitação de abastecimento	283970 Km	134,005 L	R$ 845,67
04/01/2024 23:58	DANIELE SANTOS RODRIGUES	Abastecimento	Realizado	EXPEDITO RIBAS FERNANDES	Solicitação de abastecimento	279984 Km	208,000 L	R$ 1.306,24
02/01/2024 21:02	HELANE DE SOUZA ARAUJO	Abastecimento	Realizado	SILVIANO PRESTES DA SILVA	Solicitação de abastecimento	279482 Km	235,011 L	R$ 1.475,87
29/12/2023 10:45	HELANE DE SOUZA ARAUJO	Abastecimento	Realizado	CILESIO LAMERA	Solicitação de abastecimento	278995 Km	236,020 L	R$ 1.498,73
26/12/2023 20:49	HELANE DE SOUZA ARAUJO	Abastecimento	Realizado	SILVIANO PRESTES DA SILVA	Solicitação de abastecimento	278532 Km	231,000 L	R$ 1.466,85
21/12/2023 10:39	HELANE DE SOUZA ARAUJO	Abastecimento	Realizado	CILESIO LAMERA	Solicitação de abastecimento	278117 Km	203,005 L	R$ 1.305,32
17/12/2023 11:01	HELANE DE SOUZA ARAUJO	Abastecimento	Realizado	CILESIO LAMERA	Solicitação de abastecimento	277686 Km	244,140 L	R$ 1.604,00
14/12/2023 15:04	LYA BUENO MORAIS	Abastecimento	Realizado	LUIZ ROBERTO DE OLIVEIRA SANTOS	Solicitação de abastecimento	277172 Km	178,011 L	R$ 1.169,53
12/12/2023 16:40	DANIELE SANTOS RODRIGUES	Abastecimento	Realizado	LUIZ ROBERTO DE OLIVEIRA SANTOS	Solicitação de abastecimento	276823 Km	235,005 L	R$ 1.550,55
23/10/2023 07:12	HELANE DE SOUZA ARAUJO	Abastecimento	Realizado	EXPEDITO RIBAS FERNANDES	Solicitação de abastecimento	272203 Km	197,008 L	R$ 1.247,34
19/10/2023 14:33	LYA BUENO MORAIS	Abastecimento	Realizado	ARILSON EFREN PEREIRA	Solicitação de abastecimento	271863 Km	97,081 L	R$ 650,44

ESTADO DE MATO GROSSO
PREFEITURA MUNICIPAL DE SORRISO
C.N.P.J.: 03.239.076/0001-62
Avenida Porto Alegre - 2525 - Centro
(66) 3545-4700
semtra@sorriso.mt.gov.br

SAÍDAS

Período: 01/01/2023 00:00:00 até 27/05/2024 16:42:06

01 - PREFEITURA MUNICIPAL DE SORRISO / 05 - Sec. Municipal de Obras e Serviços Públicos / 001 - Gabinete do Secretario / 5047 - SECRETARIA DE OBRAS, VIAÇÃO E SERVIÇOS URBANOS

Fornecedor: 2494 ABRANTES & ABRANTES LTDA

Veículo: 828602 L-025 CAMINHÃO COMPACTADOR DE LIXO BBR718 Plaqueta: 78794

Combustível: Diesel S10 Valor/Litro: R$ 6,70

Data	Fornecedor	Tipo movimento	Situação	Usuário	Descrição	Hod./Hor.	Quantidade	Valor
18/10/2023 10:39	HELANE DE SOUZA ARAUJO	Abastecimento	Realizado	CILESIO LAMERA	Solicitação de abastecimento	271668 Km	219,895 L	R$ 1.473,30
03/09/2023 11:03	HELANE DE SOUZA ARAUJO	Abastecimento	Realizado	ARILSON EFREN PEREIRA	Solicitação de abastecimento	264771 Km	92,002 L	R$ 595,25
02/09/2023 08:54	HELANE DE SOUZA ARAUJO	Abastecimento	Realizado	ARILSON EFREN PEREIRA	Solicitação de abastecimento	264565 Km	207,000 L	R$ 1.339,29
30/08/2023 15:32	DANIELE SANTOS RODRIGUES	Abastecimento	Realizado	ARILSON EFREN PEREIRA	Solicitação de abastecimento	264152 Km	221,008 L	R$ 1.429,92
28/08/2023 09:04	HELANE DE SOUZA ARAUJO	Abastecimento	Realizado	JULIO CEZAR DE SOUZA GOMES	Solicitação de abastecimento	263703 Km	245,440 L	R$ 1.588,00
24/08/2023 15:35	DANIELE SANTOS RODRIGUES	Abastecimento	Realizado	ARILSON EFREN PEREIRA	Solicitação de abastecimento	263203 Km	186,005 L	R$ 1.168,11
22/08/2023 15:45	HELANE DE SOUZA ARAUJO	Abastecimento	Realizado	ARILSON EFREN PEREIRA	Solicitação de abastecimento	262813 Km	223,011 L	R$ 1.400,51
21/07/2023 15:33	DANIELE SANTOS RODRIGUES	Abastecimento	Realizado	ARILSON EFREN PEREIRA	Solicitação de abastecimento	258227 Km	170,002 L	R$ 909,51
19/07/2023 15:23	HELANE DE SOUZA ARAUJO	Abastecimento	Realizado	ARILSON EFREN PEREIRA	Solicitação de abastecimento	257886 Km	207,040 L	R$ 1.107,66
17/07/2023 10:05	HELANE DE SOUZA ARAUJO	Abastecimento	Realizado	CILESIO LAMERA	Solicitação de abastecimento	257440 Km	218,595 L	R$ 1.169,00
13/07/2023 18:59	DANIELE SANTOS RODRIGUES	Abastecimento	Realizado	EXPEDITO RIBAS FERNANDES	Solicitação de abastecimento	257009 Km	157,027 L	R$ 840,09
11/07/2023 15:24	LYA BUENO MORAIS	Abastecimento	Realizado	ARILSON EFREN PEREIRA	Solicitação de abastecimento	256656 Km	139,600 L	R$ 746,86
09/07/2023 09:56	HELANE DE SOUZA ARAUJO	Abastecimento	Realizado	ARILSON EFREN PEREIRA	Solicitação de abastecimento	256377 Km	145,800 L	R$ 782,95
07/07/2023 15:36	DANIELE SANTOS RODRIGUES	Abastecimento	Realizado	ARILSON EFREN PEREIRA	Solicitação de abastecimento	256056 Km	173,000 L	R$ 929,01
05/07/2023 15:33	DANIELE SANTOS RODRIGUES	Abastecimento	Realizado	ARILSON EFREN PEREIRA	Solicitação de abastecimento	255674 Km	177,650 L	R$ 953,98
03/07/2023 19:37	DANIELE SANTOS RODRIGUES	Abastecimento	Realizado	EXPEDITO RIBAS FERNANDES	Solicitação de abastecimento	255330 Km	172,041 L	R$ 927,08
30/06/2023 17:27	LYA BUENO MORAIS	Abastecimento	Realizado	ARILSON EFREN PEREIRA	Solicitação de abastecimento	254931 Km	161,113 L	R$ 870,01
28/06/2023 16:19	DANIELE SANTOS RODRIGUES	Abastecimento	Realizado	ARILSON EFREN PEREIRA	Solicitação de abastecimento	254638 Km	188,011 L	R$ 1.015,26
26/06/2023 21:06	DANIELE SANTOS RODRIGUES	Abastecimento	Realizado	SILVIANO PRESTES DA SILVA	Solicitação de abastecimento	254252 Km	185,977 L	R$ 1.004,28
19/05/2023 15:28	HELANE DE SOUZA ARAUJO	Abastecimento	Realizado	ARILSON EFREN PEREIRA	Solicitação de abastecimento	249713 Km	185,031 L	R$ 1.087,98
17/05/2023 15:27	HELANE DE SOUZA ARAUJO	Abastecimento	Realizado	ARILSON EFREN PEREIRA	Solicitação de abastecimento	249328 Km	118,131 L	R$ 694,61

ESTADO DE MATO GROSSO
PREFEITURA MUNICIPAL DE SORRISO
C.N.P.J.: 03.239.076/0001-62
Avenida Porto Alegre - 2525 - Centro
(66) 3545-4700
semtra@sorriso.mt.gov.br

SAÍDAS

Período: 01/01/2023 00:00:00 até: 27/05/2024 16:42:06

01 - PREFEITURA MUNICIPAL DE SORRISO / 05 - Sec. Municipal de Obras e Serviços Públicos / 001 - Gabinete do Secretario / 5047 - SECRETARIA DE OBRAS, VIAÇÃO E SERVIÇOS URBANOS

Fornecedor: 2494 ABRANTES & ABRANTES LTDA

Veículo: 828602 L-025 CAMINHÃO COMPACTADOR DE LIXO BBR718 Plaqueta: 78794

Combustível: Diesel S10 Valor/Litro: R$ 5,88

Data	Fornecedor	Tipo movimento	Situação	Usuário	Descrição	Hod./Hor.	Quantidade	Valor
16/05/2023 11:00	HELANE DE SOUZA ARAUJO	Abastecimento	Realizado	ARILSON EFREN PEREIRA	Solicitação de abastecimento	249106 Km	245,000 L	R$ 1.440,60
12/05/2023 21:17	DANIELE SANTOS RODRIGUES	Abastecimento	Realizado	SILVIANO PRESTES DA SILVA	Solicitação de abastecimento	248640 Km	169,120 L	R$ 1.014,72
10/05/2023 21:11	DANIELE SANTOS RODRIGUES	Abastecimento	Realizado	SILVIANO PRESTES DA SILVA	Solicitação de abastecimento	248267 Km	187,970 L	R$ 1.127,82
08/05/2023 21:08	DANIELE SANTOS RODRIGUES	Abastecimento	Realizado	SILVIANO PRESTES DA SILVA	Solicitação de abastecimento	247886 Km	150,170 L	R$ 901,02
11/04/2023 21:12	DANIELE SANTOS RODRIGUES	Abastecimento	Realizado	SILVIANO PRESTES DA SILVA	Solicitação de abastecimento	245538 Km	197,000 L	R$ 1.185,58
08/04/2023 16:34	DANIELE SANTOS RODRIGUES	Abastecimento	Realizado	FERNANDO SPEORIN	Solicitação de abastecimento	245186 Km	182,502 L	R$ 1.157,06
05/04/2023 21:11	DANIELE SANTOS RODRIGUES	Abastecimento	Realizado	SILVIANO PRESTES DA SILVA	Solicitação de abastecimento	244795 Km	208,391 L	R$ 1.321,20
03/04/2023 21:11	DANIELE SANTOS RODRIGUES	Abastecimento	Realizado	SILVIANO PRESTES DA SILVA	Solicitação de abastecimento	244411 Km	165,081 L	R$ 1.046,61
20/02/2023 10:41	LYA BUENO MORAIS	Abastecimento	Realizado	NELSON KUMMER	Solicitação de abastecimento	238874 Km	228,015 L	R$ 1.442,91
06/01/2023 11:13	LYA BUENO MORAIS	Abastecimento	Realizado	CILESIO LAMERA	Solicitação de abastecimento	238530 Km	250,006 L	R$ 1.702,54
03/01/2023 21:15	DANIELE SANTOS RODRIGUES	Abastecimento	Realizado	SILVIANO PRESTES DA SILVA	Solicitação de abastecimento	238061 Km	173,841 L	R$ 1.183,86
						Totais:	**9.879,238 L**	**R$60.761,29**

Fornecedor: 345 Xaxim comercio de combustíveis Ltda

Veículo: 828602 L-025 CAMINHÃO COMPACTADOR DE LIXO BBR718 Plaqueta: 78794

Combustível: Diesel S10 Valor/Litro: R$ 6,29

Data	Fornecedor	Tipo movimento	Situação	Usuário	Descrição	Hod./Hor.	Quantidade	Valor
27/05/2024 16:42	Darliene Mascarenha	Abastecimento	Realizado	IVANILDO JOSE PESSOA DA COSTA	Solicitação de abastecimento	298764 Km	159,330 L	R$ 1.002,19
04/05/2024 07:53	LETICIA DINIZ RODRIGUES	Abastecimento	Realizado	ARILSON EFREN PEREIRA	Solicitação de abastecimento	296418 Km	151,910 L	R$ 957,03
01/05/2024 23:02	YHURI JUNIOR RODRIGUES DA SILVA	Abastecimento	Realizado	SILVIANO PRESTES DA SILVA	Solicitação de abastecimento	296110 Km	143,220 L	R$ 902,29
30/04/2024 02:38	YHURI JUNIOR RODRIGUES DA SILVA	Abastecimento	Realizado	SILVIANO PRESTES DA SILVA	Solicitação de abastecimento	295792 Km	151,650 L	R$ 955,40
27/04/2024 02:32	YHURI JUNIOR RODRIGUES DA SILVA	Abastecimento	Realizado	SILVIANO PRESTES DA SILVA	Solicitação de abastecimento	295473 Km	119,000 L	R$ 749,70
25/04/2024 17:20	CLAUDETE PEREIRA DOS SANTOS	Abastecimento	Realizado	JUAREZ FERNANDES DE MELLO	Solicitação de abastecimento	295230 Km	215,000 L	R$ 1.354,50
23/04/2024 02:31	YHURI JUNIOR RODRIGUES DA SILVA	Abastecimento	Realizado	SILVIANO PRESTES DA SILVA	Solicitação de abastecimento	294767 Km	168,640 L	R$ 1.062,43

SAÍDAS

Período: 01/01/2023 00:00:00 até: 27/05/2024 18:42:06

01 - PREFEITURA MUNICIPAL DE SORRISO / 05 - Sec. Municipal de Obras e Serviços Públicos / 001 - Gabinete do Secretario / 5047 - SECRETARIA DE OBRAS, VIAÇÃO E SERVIÇOS URBANOS

Fornecedor: 345 Xaxim comercio de combustíveis Ltda

Veículo: 828602 L-025 CAMINHÃO COMPACTADOR DE LIXO BBR718 Plaqueta: 78794

Combustível: Diesel S10 Valor/Litro: R$ 6,30

Data	Fornecedor	Tipo movimento	Situação	Usuário	Descrição	Hod./Hor.	Quantidade	Valor
20/04/2024 02:36	YHURI JUNIOR RODRIGUES DA SILVA	Abastecimento	Realizado	SILVIANO PRESTES DA SILVA	Solicitação de abastecimento	294432 Km	183,670 L	R$ 1.158,38
18/04/2024 02:29	YHURI JUNIOR RODRIGUES DA SILVA	Abastecimento	Realizado	SILVIANO PRESTES DA SILVA	Solicitação de abastecimento	294044 Km	173,720 L	R$ 1.094,44
15/04/2024 16:38	CLAUDETE PEREIRA DOS SANTOS	Abastecimento	Realizado	ARILSON EFREN PEREIRA	Solicitação de abastecimento	293689 Km	195,010 L	R$ 1.228,56
30/03/2024 13:59	ADALICIA PAIVA NETA RODRIGUES	Abastecimento	Realizado	ODAIR ANTONIO TASSO	Solicitação de abastecimento	291378 Km	166,890 L	R$ 1.054,74
27/03/2024 15:20	CLAUDETE PEREIRA DOS SANTOS	Abastecimento	Realizado	ARILSON EFREN PEREIRA	Solicitação de abastecimento	291039 Km	225,000 L	R$ 1.422,00
25/03/2024 07:25	LETICIA DINIZ RODRIGUES	Abastecimento	Realizado	ANTONIO CARLOS ALVES DE SOUSA - (COOPERADO)	Solicitação de abastecimento	290609 Km	101,620 L	R$ 642,24
23/03/2024 02:45	YHURI JUNIOR RODRIGUES DA SILVA	Abastecimento	Realizado	SILVIANO PRESTES DA SILVA	Solicitação de abastecimento	290396 Km	184,690 L	R$ 1.169,09
21/03/2024 02:30	YHURI JUNIOR RODRIGUES DA SILVA	Abastecimento	Realizado	SILVIANO PRESTES DA SILVA	Solicitação de abastecimento	290035 Km	184,350 L	R$ 1.166,94
03/02/2024 02:43	YHURI JUNIOR RODRIGUES DA SILVA	Abastecimento	Realizado	SILVIANO PRESTES DA SILVA	Solicitação de abastecimento	283725 Km	167,450 L	R$ 1.053,26
01/02/2024 02:40	YHURI JUNIOR RODRIGUES DA SILVA	Abastecimento	Realizado	SILVIANO PRESTES DA SILVA	Solicitação de abastecimento	283393 Km	185,640 L	R$ 1.167,68
30/01/2024 03:03	YHURI JUNIOR RODRIGUES DA SILVA	Abastecimento	Realizado	SILVIANO PRESTES DA SILVA	Solicitação de abastecimento	283010 Km	220,640 L	R$ 1.387,83
26/01/2024 15:41	Xaxim comercio de combustíveis Ltda	Abastecimento manual	Realizado	ARILSON EFREN PEREIRA	litragem informada incorretamente durante o lançamento.	282577 Km	220,000 L	R$ 1.386,00
24/01/2024 02:29	YHURI JUNIOR RODRIGUES DA SILVA	Abastecimento	Realizado	SILVIANO PRESTES DA SILVA	Solicitação de abastecimento	282140 Km	212,110 L	R$ 1.336,29
09/12/2023 02:53	YHURI JUNIOR RODRIGUES DA SILVA	Abastecimento	Realizado	SILVIANO PRESTES DA SILVA	Solicitação de abastecimento	276346 Km	194,000 L	R$ 1.280,40
07/12/2023 02:16	YHURI JUNIOR RODRIGUES DA SILVA	Abastecimento	Realizado	SILVIANO PRESTES DA SILVA	Solicitação de abastecimento	275950 Km	182,000 L	R$ 1.201,20
04/12/2023 23:02	YHURI JUNIOR RODRIGUES DA SILVA	Abastecimento	Realizado	ARILSON EFREN PEREIRA	Solicitação de abastecimento	275582 Km	161,050 L	R$ 1.062,93
02/12/2023 02:35	YHURI JUNIOR RODRIGUES DA SILVA	Abastecimento	Realizado	SILVIANO PRESTES DA SILVA	Solicitação de abastecimento	275273 Km	162,540 L	R$ 1.074,39
30/11/2023 02:30	YHURI JUNIOR RODRIGUES DA SILVA	Abastecimento	Realizado	SILVIANO PRESTES DA SILVA	Solicitação de abastecimento	274936 Km	152,501 L	R$ 1.006,03
28/11/2023 02:27	YHURI JUNIOR RODRIGUES DA SILVA	Abastecimento	Realizado	SILVIANO PRESTES DA SILVA	Solicitação de abastecimento	274614 Km	196,020 L	R$ 1.295,69
07/11/2023 02:37	YHURI JUNIOR RODRIGUES DA SILVA	Abastecimento	Realizado	SILVIANO PRESTES DA SILVA	Solicitação de abastecimento	272551 Km	113,430 L	R$ 771,32

ESTADO DE MATO GROSSO
PREFEITURA MUNICIPAL DE SORRISO
C.N.P.J.: 03.239.076/0001-62
Avenida Porto Alegre - 2525 - Centro
(66) 3545-4700
semtra@sorriso.mt.gov.br

SAÍDAS

Período: 01/01/2023 00:00:00 até: 27/05/2024 16:42:06

01 - PREFEITURA MUNICIPAL DE SORRISO / 05 - Sec. Municipal de Obras e Serviços Públicos / 001 - Gabinete do Secretario / 5047 - SECRETARIA DE OBRAS, VIAÇÃO E SERVIÇOS URBANOS

Fornecedor: 345 Xaxim comercio de combustíveis Ltda

Veículo: 828602 L-025 CAMINHÃO COMPACTADOR DE LIXO BBR718 Plaqueta: 78794

Combustível: Diesel S10 Valor/Litro: R$ 6,81

Data	Fornecedor	Tipo movimento	Situação	Usuário	Descrição	Hod./Hor.	Quantidade	Valor
04/11/2023 13:57	Luana Aparecida Dalcin	Abastecimento	Realizado	SILVIANO PRESTES DA SILVA	Solicitação de abastecimento	272316 Km	260,530 L	R$ 1.774,21
15/10/2023 09:49	LETICIA DINIZ RODRIGUES	Abastecimento	Realizado	ARILSON EFREN PEREIRA	Solicitação de abastecimento	271248 Km	103,000 L	R$ 696,28
14/10/2023 02:24	YHURI JUNIOR RODRIGUES DA SILVA	Abastecimento	Realizado	SILVIANO PRESTES DA SILVA	Solicitação de abastecimento	271035 Km	115,880 L	R$ 783,35
12/10/2023 02:24	YHURI JUNIOR RODRIGUES DA SILVA	Abastecimento	Realizado	SILVIANO PRESTES DA SILVA	Solicitação de abastecimento	270783 Km	190,870 L	R$ 1.290,28
10/10/2023 02:31	YHURI JUNIOR RODRIGUES DA SILVA	Abastecimento	Realizado	SILVIANO PRESTES DA SILVA	Solicitação de abastecimento	270384 Km	114,000 L	R$ 770,64
08/10/2023 10:10	DAIANY DEMETRION POLON	Abastecimento	Realizado	LUIZ ROBERTO DE OLIVEIRA SANTOS	Solicitação de abastecimento	270157 Km	105,290 L	R$ 706,50
07/10/2023 02:33	YHURI JUNIOR RODRIGUES DA SILVA	Abastecimento	Realizado	SILVIANO PRESTES DA SILVA	Solicitação de abastecimento	269966 Km	180,570 L	R$ 1.211,62
05/10/2023 02:25	YHURI JUNIOR RODRIGUES DA SILVA	Abastecimento	Realizado	SILVIANO PRESTES DA SILVA	Solicitação de abastecimento	269586 Km	179,680 L	R$ 1.205,65
03/10/2023 02:35	YHURI JUNIOR RODRIGUES DA SILVA	Abastecimento	Realizado	SILVIANO PRESTES DA SILVA	Solicitação de abastecimento	269203 Km	129,730 L	R$ 870,49
19/08/2023 02:28	YHURI JUNIOR RODRIGUES DA SILVA	Abastecimento	Realizado	SILVIANO PRESTES DA SILVA	Solicitação de abastecimento	262370 Km	161,820 L	R$ 990,34
17/08/2023 02:36	YHURI JUNIOR RODRIGUES DA SILVA	Abastecimento	Realizado	SILVIANO PRESTES DA SILVA	Solicitação de abastecimento	262029 Km	182,650 L	R$ 1.117,82
15/08/2023 02:38	YHURI JUNIOR RODRIGUES DA SILVA	Abastecimento	Realizado	SILVIANO PRESTES DA SILVA	Solicitação de abastecimento	261646 Km	201,430 L	R$ 1.081,68
12/08/2023 02:21	YHURI JUNIOR RODRIGUES DA SILVA	Abastecimento	Realizado	SILVIANO PRESTES DA SILVA	Solicitação de abastecimento	261229 Km	164,890 L	R$ 878,86
10/08/2023 02:32	YHURI JUNIOR RODRIGUES DA SILVA	Abastecimento	Realizado	SILVIANO PRESTES DA SILVA	Solicitação de abastecimento	260879 Km	136,520 L	R$ 727,65
08/08/2023 02:29	YHURI JUNIOR RODRIGUES DA SILVA	Abastecimento	Realizado	SILVIANO PRESTES DA SILVA	Solicitação de abastecimento	260609 Km	162,020 L	R$ 863,57
23/06/2023 15:59	Gabriel Martins de Oliveira	Abastecimento	Realizado	ARILSON EFREN PEREIRA	Solicitação de abastecimento	253873 Km	216,000 L	R$ 1.177,20
21/06/2023 02:20	YHURI JUNIOR RODRIGUES DA SILVA	Abastecimento	Realizado	SILVIANO PRESTES DA SILVA	Solicitação de abastecimento	253435 Km	214,910 L	R$ 1.171,26
17/06/2023 02:45	ELIEZER CARDOSO MACIEL	Abastecimento	Realizado	SILVIANO PRESTES DA SILVA	Solicitação de abastecimento	253017 Km	174,980 L	R$ 958,89
15/06/2023 02:35	ELIEZER CARDOSO MACIEL	Abastecimento	Realizado	SILVIANO PRESTES DA SILVA	Solicitação de abastecimento	252634 Km	187,550 L	R$ 1.027,77
13/06/2023 02:41	ELIEZER CARDOSO MACIEL	Abastecimento	Realizado	SILVIANO PRESTES DA SILVA	Solicitação de abastecimento	252250 Km	171,680 L	R$ 940,81

ESTADO DE MATO GROSSO
PREFEITURA MUNICIPAL DE SORRISO
C.N.P.J.: 03.239.076/0001-62
Avenida Porto Alegre - 2525 - Centro
(66) 3545-4700
semtra@sorriso.mt.gov.br

SAÍDAS

Período: 01/01/2023 00:00:00 até: 27/05/2024 16:42:06

01 - PREFEITURA MUNICIPAL DE SORRISO / 05 - Sec. Municipal de Obras e Serviços Públicos / 001 - Gabinete do Secretario / 5047 - SECRETARIA DE OBRAS, VIAÇÃO E SERVIÇOS URBANOS

Fornecedor: 345 Xaxim comercio de combustíveis Ltda

Veículo: 828602 L-025 CAMINHÃO COMPACTADOR DE LIXO BBR718 Plaqueta: 78794

Combustível: Diesel S10 Valor/Litro: R$ 6,27

Data	Fornecedor	Tipo movimento	Situação	Usuário	Descrição	Hod./Hor.	Quantidade	Valor
06/05/2023 02:40	YHURI JUNIOR RODRIGUES DA SILVA	Abastecimento	Realizado	SILVIANO PRESTES DA SILVA	Solicitação de abastecimento	247595 Km	178,030 L	R$ 1.116,25
04/05/2023 02:38	YHURI JUNIOR RODRIGUES DA SILVA	Abastecimento	Realizado	SILVIANO PRESTES DA SILVA	Solicitação de abastecimento	247213 Km	189,740 L	R$ 1.189,67
02/05/2023 02:30	YHURI JUNIOR RODRIGUES DA SILVA	Abastecimento	Realizado	SILVIANO PRESTES DA SILVA	Solicitação de abastecimento	246827 Km	219,820 L	R$ 1.378,27
01/04/2023 02:36	ELIEZER CARDOSO MACIEL	Abastecimento	Realizado	SILVIANO PRESTES DA SILVA	Solicitação de abastecimento	244066 Km	185,060 L	R$ 1.189,94
30/03/2023 02:34	ELIEZER CARDOSO MACIEL	Abastecimento	Realizado	SILVIANO PRESTES DA SILVA	Solicitação de abastecimento	243681 Km	192,000 L	R$ 1.234,56
28/03/2023 02:39	ELIEZER CARDOSO MACIEL	Abastecimento	Realizado	SILVIANO PRESTES DA SILVA	Solicitação de abastecimento	243296 Km	105,230 L	R$ 676,63
26/03/2023 10:34	URSULA MIQUELETTI	Abastecimento	Realizado	ARILSON EFREN PEREIRA	Solicitação de abastecimento	243101 Km	98,000 L	R$ 630,14
25/03/2023 02:27	ELIEZER CARDOSO MACIEL	Abastecimento	Realizado	SILVIANO PRESTES DA SILVA	Solicitação de abastecimento	242886 Km	180,560 L	R$ 1.161,00
23/03/2023 02:36	ELIEZER CARDOSO MACIEL	Abastecimento	Realizado	SILVIANO PRESTES DA SILVA	Solicitação de abastecimento	242505 Km	185,510 L	R$ 1.192,83
21/03/2023 02:30	ELIEZER CARDOSO MACIEL	Abastecimento	Realizado	SILVIANO PRESTES DA SILVA	Solicitação de abastecimento	242138 Km	134,060 L	R$ 862,01
						Totais:	**9.713,291 L**	**R$60.821,10**

Total

Diesel S10: 30.270,771 Litros

Reais: R$ 188.579,87

Total de abastecimentos realizados: 173

ESTADO DE MATO GROSSO
PREFEITURA MUNICIPAL DE SORRISO
C.N.P.J.: 03.239.076/0001-62
Avenida Porto Alegre - 2525 - Centro
(66) 3545-4700
semtra@sorriso.mt.gov.br

SAÍDAS

Período: 01/01/2023 00:00:00 até: 28/05/2024 09:42:40

01 - PREFEITURA MUNICIPAL DE SORRISO / 05 - Sec. Municipal de Obras e Serviços Públicos / 001 - Gabinete do Secretario / 5047 - SECRETARIA DE OBRAS, VIAÇÃO E SERVIÇOS URBANOS

Fornecedor: 2493 ALBERTI COMERCIO DE COMBUSTIVEIS

Veículo: 828603 L-026 CAMINHÃO COMPACTADOR DE LIXO BBR7120 Plaqueta: 78795

Combustível: Diesel S10 Valor/Litro: R$ 6,29

Data	Fornecedor	Tipo movimento	Situação	Usuário	Descrição	Hod./Hor.	Quantidade	Valor
25/05/2024 10:40	ANGELA SANTANA	Abastecimento	Realizado	JAILTON BARROS SOBRAL	Solicitação de abastecimento	316643 Km	185,000 L	R$ 1.163,65
23/05/2024 12:19	ANGELA SANTANA	Abastecimento	Realizado	JAILTON BARROS SOBRAL	Solicitação de abastecimento	316301 Km	197,000 L	R$ 1.239,13
21/05/2024 13:12	ANGELA SANTANA	Abastecimento	Realizado	JAILTON BARROS SOBRAL	Solicitação de abastecimento	315921 Km	210,000 L	R$ 1.320,90
18/05/2024 11:32	JENIFER LEITE BARBOSA	Abastecimento	Realizado	JAILTON BARROS SOBRAL	Solicitação de abastecimento	315547 Km	166,390 L	R$ 1.048,26
16/05/2024 14:32	JENIFER LEITE BARBOSA	Abastecimento	Realizado	JAILTON BARROS SOBRAL	Soiicitação de abastecimento	315255 Km	205,660 L	R$ 1.295,66
14/05/2024 15:25	JONAS PEREIRA DA SILVA	Abastecimento	Realizado	JAILTON BARROS SOBRAL	Solicitação de abastecimento	314875 Km	105,000 L	R$ 661,50
13/05/2024 15:12	ANGELA SANTANA	Abastecimento	Realizado	JAILTON BARROS SOBRAL	Solicitação de abastecimento	314680 Km	210,000 L	R$ 1.323,00
15/03/2024 09:05	JENIFER LEITE BARBOSA	Abastecimento	Realizado	IDILMAR BARBOZA	Solicitação de abastecimento	305691 Km	174,000 L	R$ 1.104,90
12/03/2024 15:16	ANGELA SANTANA	Abastecimento	Realizado	JAILTON BARROS SOBRAL	Solicitação de abastecimento	305370 Km	193,020 L	R$ 1.225,68
09/03/2024 12:37	JENIFER LEITE BARBOSA	Abastecimento	Realizado	JAILTON BARROS SOBRAL	Solicitação de abastecimento	305032 Km	195,001 L	R$ 1.238,26
07/03/2024 09:19	JENIFER LEITE BARBOSA	Abastecimento	Realizado	IDILMAR BARBOZA	Solicitação de abastecimento	304661 Km	172,000 L	R$ 1.092,20
05/03/2024 14:33	JONAS PEREIRA DA SILVA	Abastecimento	Realizado	JAILTON BARROS SOBRAL	Solicitação de abastecimento	304347 Km	206,001 L	R$ 1.308,11
02/03/2024 11:28	ANGELA SANTANA	Abastecimento	Realizado	JAILTON BARROS SOBRAL	Solicitação de abastecimento	303975 Km	178,000 L	R$ 1.130,30
29/02/2024 13:22	ANGELA SANTANA	Abastecimento	Realizado	JAILTON BARROS SOBRAL	Solicitação de abastecimento	303642 Km	160,000 L	R$ 1.016,00
27/02/2024 14:35	ANGELA SANTANA	Abastecimento	Realizado	JAILTON BARROS SOBRAL	Solicitação de abastecimento	303331 Km	203,020 L	R$ 1.289,18
24/02/2024 11:53	JENIFER LEITE BARBOSA	Abastecimento	Realizado	JAILTON BARROS SOBRAL	Solicitação de abastecimento	302955 Km	190,000 L	R$ 1.206,50
22/02/2024 13:27	JENIFER LEITE BARBOSA	Abastecimento	Realizado	JAILTON BARROS SOBRAL	Solicitação de abastecimento	302613 Km	205,000 L	R$ 1.301,75
20/02/2024 14:33	JONAS PEREIRA DA SILVA	Abastecimento	Realizado	JAILTON BARROS SOBRAL	Solicitação de abastecimento	302241 Km	168,181 L	R$ 1.067,95
19/01/2024 15:14	JONAS PEREIRA DA SILVA	Abastecimento	Realizado	JAILTON BARROS SOBRAL	Solicitação de abastecimento	297493 Km	143,000 L	R$ 908,05
18/01/2024 10:08	ANGELA SANTANA	Abastecimento	Realizado	IDILMAR BARBOZA	Solicitação de abastecimento	297199 Km	172,000 L	R$ 1.092,20
16/01/2024 15:22	ANGELA SANTANA	Abastecimento	Realizado	IDILMAR BARBOZA	Solicitação de abastecimento	296877 Km	196,000 L	R$ 1.244,60

ESTADO DE MATO GROSSO
PREFEITURA MUNICIPAL DE SORRISO
C.N.P.J.: 03.239.076/0001-62
Avenida Porto Alegre - 2525 - Centro
(66) 3545-4700
semtra@sorriso.mt.gov.br

SAÍDAS

Período: 01/01/2023 00:00:00 até: 28/05/2024 09:42:40

01 - PREFEITURA MUNICIPAL DE SORRISO / 05 - Sec. Municipal de Obras e Serviços Públicos / 001 - Gabinete do Secretario / 5047 - SECRETARIA DE OBRAS, VIAÇÃO E SERVIÇOS URBANOS

Fornecedor: 2493 ALBERTI COMERCIO DE COMBUSTIVEIS

Veículo: 828603 L-026 CAMINHÃO COMPACTADOR DE LIXO BBR7120 Plaqueta: 78795

Combustível: Diesel S10 Valor/Litro: R$ 6,36

Data	Fornecedor	Tipo movimento	Situação	Usuário	Descrição	Hod./Hor.	Quantidade	Valor
13/01/2024 11:57	JENIFER LEITE BARBOSA	Abastecimento	Realizado	VALDIR FERREIRA DA SILVA - COOPERADO (COOPERVALE)	Solicitação de abastecimento	296513 Km	191,000 L	R$ 1.214,76
11/01/2024 10:34	JENIFER LEITE BARBOSA	Abastecimento	Realizado	IDILMAR BARBOZA	Solicitação de abastecimento	296162 Km	183,000 L	R$ 1.163,88
08/01/2024 10:43	ANGELA SANTANA	Abastecimento	Realizado	IDILMAR BARBOZA	Solicitação de abastecimento	295827 Km	133,010 L	R$ 845,94
25/11/2023 11:29	ANGELA SANTANA	Abastecimento	Realizado	JAILTON BARROS SOBRAL	Solicitação de abastecimento	290294 Km	198,000 L	R$ 1.324,62
23/11/2023 13:23	ANGELA SANTANA	Abastecimento	Realizado	JAILTON BARROS SOBRAL	Solicitação de abastecimento	289932 Km	100,000 L	R$ 669,00
22/11/2023 14:52	JONAS PEREIRA DA SILVA	Abastecimento	Realizado	JOAO ELITON DOS SANTOS LIMA	Solicitação de abastecimento	289744 Km	99,001 L	R$ 662,32
21/11/2023 14:17	JONAS PEREIRA DA SILVA	Abastecimento	Realizado	JAILTON BARROS SOBRAL	Solicitação de abastecimento	289567 Km	200,001 L	R$ 1.338,01
18/11/2023 11:47	ANGELA SANTANA	Abastecimento	Realizado	JAILTON BARROS SOBRAL	Solicitação de abastecimento	289190 Km	178,000 L	R$ 1.201,50
16/11/2023 13:11	JENIFER LEITE BARBOSA	Abastecimento	Realizado	JAILTON BARROS SOBRAL	Solicitação de abastecimento	288865 Km	125,000 L	R$ 843,75
15/11/2023 09:55	ANGELA SANTANA	Abastecimento	Realizado	IDILMAR BARBOZA	Solicitação de abastecimento	288614 Km	206,000 L	R$ 1.390,50
13/11/2023 09:53	ANGELA SANTANA	Abastecimento	Realizado	IDILMAR BARBOZA	Solicitação de abastecimento	288240 Km	210,000 L	R$ 1.417,50
29/09/2023 15:31	JONAS PEREIRA DA SILVA	Abastecimento	Realizado	JAILTON BARROS SOBRAL	Solicitação de abastecimento	281525 Km	100,000 L	R$ 671,00
28/09/2023 13:30	ANGELA SANTANA	Abastecimento	Realizado	JAILTON BARROS SOBRAL	Solicitação de abastecimento	281302 Km	91,000 L	R$ 610,61
27/09/2023 15:50	JENIFER LEITE BARBOSA	Abastecimento	Realizado	JAILTON BARROS SOBRAL	Solicitação de abastecimento	281155 Km	146,000 L	R$ 979,66
26/09/2023 10:09	ANGELA SANTANA	Abastecimento	Realizado	IDILMAR BARBOZA	Solicitação de abastecimento	280869 Km	200,000 L	R$ 1.342,00
23/09/2023 11:22	JENIFER LEITE BARBOSA	Abastecimento	Realizado	JAILTON BARROS SOBRAL	Solicitação de abastecimento	280481 Km	209,000 L	R$ 1.394,03
21/09/2023 10:37	JENIFER LEITE BARBOSA	Abastecimento	Realizado	IDILMAR BARBOZA	Solicitação de abastecimento	280109 Km	191,001 L	R$ 1.273,98
19/09/2023 15:05	JENIFER LEITE BARBOSA	Abastecimento	Realizado	JAILTON BARROS SOBRAL	Solicitação de abastecimento	279749 Km	133,000 L	R$ 887,11
18/09/2023 10:28	JENIFER LEITE BARBOSA	Abastecimento	Realizado	IDILMAR BARBOZA	Solicitação de abastecimento	279529 Km	163,001 L	R$ 1.087,22
14/09/2023 09:59	ANGELA SANTANA	Abastecimento	Realizado	IDILMAR BARBOZA	Solicitação de abastecimento	279216 Km	198,000 L	R$ 1.304,82
11/09/2023 11:56	JENIFER LEITE BARBOSA	Abastecimento	Realizado	JAILTON BARROS SOBRAL	Solicitação de abastecimento	278868 Km	247,000 L	R$ 1.627,73
08/09/2023 08:36	ANGELA SANTANA	Abastecimento	Realizado	IDILMAR BARBOZA	Solicitação de abastecimento	278395 Km	185,000 L	R$ 1.211,75

ESTADO DE MATO GROSSO
PREFEITURA MUNICIPAL DE SORRISO
C.N.P.J.: 03.239.076/0001-62
Avenida Porto Alegre - 2525 - Centro
(66) 3545-4700
semtra@sorriso.mt.gov.br

SAÍDAS

Período: 01/01/2023 00:00:00 até: 28/05/2024 09:42:40

01 - PREFEITURA MUNICIPAL DE SORRISO / 05 - Sec. Municipal de Obras e Serviços Públicos / 001 - Gabinete do Secretario / 5047 - SECRETARIA DE OBRAS, VIAÇÃO E SERVIÇOS URBANOS

Fornecedor: 2493 ALBERTI COMERCIO DE COMBUSTIVEIS

Veículo: 828603 L-026 CAMINHÃO COMPACTADOR DE LIXO BBR7120 Plaqueta: 78795

Combustível: Diesel S10 Valor/Litro: R$ 6,55

Data	Fornecedor	Tipo movimento	Situação	Usuário	Descrição	Hod./Hor.	Quantidade	Valor
06/09/2023 09:17	ANGELA SANTANA	Abastecimento	Realizado	IDILMAR BARBOZA	Solicitação de abastecimento	278022 Km	206,000 L	R$ 1.368,95
04/09/2023 09:23	ANGELA SANTANA	Abastecimento	Realizado	IDILMAR BARBOZA	Solicitação de abastecimento	277647 Km	211,000 L	R$ 1.382,05
04/08/2023 09:27	JENIFER LEITE BARBOSA	Abastecimento	Realizado	IDILMAR BARBOZA	Solicitação de abastecimento	274328 Km	132,500 L	R$ 867,75
10/06/2023 11:42	ANGELA SANTANA	Abastecimento	Realizado	JAILTON BARROS SOBRAL	Solicitação de abastecimento	269400 Km	200,950 L	R$ 1.107,23
08/06/2023 10:16	ANGELA SANTANA	Abastecimento	Realizado	IDILMAR BARBOZA	Solicitação de abastecimento	269045 Km	175,000 L	R$ 964,25
06/06/2023 15:01	ANGELA SANTANA	Abastecimento	Realizado	JAILTON BARROS SOBRAL	Solicitação de abastecimento	268693 Km	140,350 L	R$ 773,33
05/06/2023 09:34	JENIFER LEITE BARBOSA	Abastecimento	Realizado	IDILMAR BARBOZA	Solicitação de abastecimento	268433 Km	224,000 L	R$ 1.243,20
02/06/2023 08:58	ANGELA SANTANA	Abastecimento	Realizado	IDILMAR BARBOZA	Solicitação de abastecimento	268020 Km	190,400 L	R$ 1.056,72
31/05/2023 09:27	Sandro Roberto	Abastecimento	Realizado	IDILMAR BARBOZA	Solicitação de abastecimento	267630 Km	214,000 L	R$ 1.187,70
29/05/2023 09:34	ANGELA SANTANA	Abastecimento	Realizado	IDILMAR BARBOZA	Solicitação de abastecimento	267262 Km	221,460 L	R$ 1.229,10
26/05/2023 08:58	JENIFER LEITE BARBOSA	Abastecimento	Realizado	IDILMAR BARBOZA	Solicitação de abastecimento	266880 Km	195,000 L	R$ 1.084,90
24/05/2023 09:16	JENIFER LEITE BARBOSA	Abastecimento	Realizado	IDILMAR BARBOZA	Solicitação de abastecimento	266490 Km	213,000 L	R$ 1.216,23
22/05/2023 09:52	JENIFER LEITE BARBOSA	Abastecimento	Realizado	IDILMAR BARBOZA	Solicitação de abastecimento	266119 Km	172,971 L	R$ 987,66
28/04/2023 09:34	JENIFER LEITE BARBOSA	Abastecimento	Realizado	IDILMAR BARBOZA	Solicitação de abastecimento	262495 Km	191,180 L	R$ 1.202,52
26/04/2023 09:46	JENIFER LEITE BARBOSA	Abastecimento	Realizado	IDILMAR BARBOZA	Solicitação de abastecimento	262118 Km	170,000 L	R$ 1.069,30
24/04/2023 09:21	JENIFER LEITE BARBOSA	Abastecimento	Realizado	IDILMAR BARBOZA	Solicitação de abastecimento	261803 Km	226,000 L	R$ 1.421,54
18/03/2023 17:24	ANGELA SANTANA	Abastecimento	Realizado	EDER CRUZ DE SOUSA	Solicitação de abastecimento	256572 Km	213,080 L	R$ 1.370,10
16/03/2023 15:03	ANGELA SANTANA	Abastecimento	Realizado	JAILTON BARROS SOBRAL	Solicitação de abastecimento	256173 Km	198,520 L	R$ 1.276,48
14/03/2023 14:51	ANGELA SANTANA	Abastecimento	Realizado	JAILTON BARROS SOBRAL	Solicitação de abastecimento	255790 Km	200,000 L	R$ 1.286,00
11/03/2023 11:57	JENIFER LEITE BARBOSA	Abastecimento	Realizado	JAILTON BARROS SOBRAL	Solicitação de abastecimento	255415 Km	168,860 L	R$ 1.090,84
09/03/2023 14:26	JONAS PEREIRA DA SILVA	Abastecimento	Realizado	JAILTON BARROS SOBRAL	Solicitação de abastecimento	255087 Km	202,001 L	R$ 1.304,93
07/03/2023 10:37	JENIFER LEITE BARBOSA	Abastecimento	Realizado	IDILMAR BARBOZA	Solicitação de abastecimento	254709 Km	206,000 L	R$ 1.330,76
04/03/2023 11:42	ANGELA SANTANA	Abastecimento	Realizado	JAILTON BARROS SOBRAL	Solicitação de abastecimento	254352 Km	210,000 L	R$ 1.358,70
02/03/2023 09:36	ANGELA SANTANA	Abastecimento	Realizado	IDILMAR BARBOZA	Solicitação de abastecimento	253961 Km	205,000 L	R$ 1.326,35
28/02/2023 09:59	ANGELA SANTANA	Abastecimento	Realizado	IDILMAR BARBOZA	Solicitação de abastecimento	253583 Km	210,000 L	R$ 1.358,70

SAÍDAS

Período: 01/01/2023 00:00:00 até: 28/05/2024 09:42:40

01 - PREFEITURA MUNICIPAL DE SORRISO / 05 - Sec. Municipal de Obras e Serviços Públicos / 001 - Gabinete do Secretario / 5047 - SECRETARIA DE OBRAS, VIAÇÃO E SERVIÇOS URBANOS

Fornecedor: 2493 ALBERTI COMERCIO DE COMBUSTIVEIS

Veículo: 828603 L-026 CAMINHÃO COMPACTADOR DE LIXO BBR7120 Plaqueta: 78795

Combustível: Diesel S10 Valor/Litro: R$ 6,47

Data	Fornecedor	Tipo movimento	Situação	Usuário	Descrição	Hod./Hor.	Quantidade	Valor
25/02/2023 11:41	JENIFER LEITE BARBOSA	Abastecimento	Realizado	JAILTON BARROS SOBRAL	Solicitação de abastecimento	253234 Km	180,880 L	R$ 1.170,29
23/02/2023 13:38	JONAS PEREIRA DA SILVA	Abastecimento	Realizado	JAILTON BARROS SOBRAL	Solicitação de abastecimento	252894 Km	203,001 L	R$ 1.313,42
21/02/2023 14:12	ANGELA SANTANA	Abastecimento	Realizado	JAILTON BARROS SOBRAL	Solicitação de abastecimento	252510 Km	120,000 L	R$ 776,40
20/02/2023 10:46	ANGELA SANTANA	Abastecimento	Realizado	IDILMAR BARBOZA	Solicitação de abastecimento	252293 Km	193,000 L	R$ 1.248,71
20/01/2023 15:54	JENIFER LEITE BARBOSA	Abastecimento	Realizado	JOAO ELITON DOS SANTOS LIMA	Solicitação de abastecimento	247249 Km	202,931 L	R$ 1.402,25
18/01/2023 14:53	JENIFER LEITE BARBOSA	Abastecimento	Realizado	JOAO ELITON DOS SANTOS LIMA	Solicitação de abastecimento	246835 Km	206,000 L	R$ 1.423,46
16/01/2023 16:13	JENIFER LEITE BARBOSA	Abastecimento	Realizado	JOAO ELITON DOS SANTOS LIMA	Solicitação de abastecimento	246439 Km	224,000 L	R$ 1.547,84
13/01/2023 15:28	ANGELA SANTANA	Abastecimento	Realizado	JOAO ELITON DOS SANTOS LIMA	Solicitação de abastecimento	246033 Km	200,000 L	R$ 1.380,00
11/01/2023 14:23	JONAS PEREIRA DA SILVA	Abastecimento	Realizado	JOAO ELITON DOS SANTOS LIMA	Solicitação de abastecimento	245626 Km	210,011 L	R$ 1.449,08
09/01/2023 15:52	JONAS PEREIRA DA SILVA	Abastecimento	Realizado	JOAO ELITON DOS SANTOS LIMA	Solicitação de abastecimento	245225 Km	157,000 L	R$ 1.083,30
						Totais:	**14.342,382 L**	**R$91.399,49**

Fornecedor: 2494 ABRANTES & ABRANTES LTDA

Veículo: 828603 L-026 CAMINHÃO COMPACTADOR DE LIXO BBR7120 Plaqueta: 78795

Combustível: Diesel S10 Valor/Litro: R$ 6,30

Data	Fornecedor	Tipo movimento	Situação	Usuário	Descrição	Hod./Hor.	Quantidade	Valor
03/05/2024 10:09	HELANE DE SOUZA ARAUJO	Abastecimento	Realizado	JAILTON BARROS SOBRAL	Solicitação de abastecimento	313262 Km	187,000 L	R$ 1.178,10
01/05/2024 09:39	HELANE DE SOUZA ARAUJO	Abastecimento	Realizado	IDILMAR BARBOZA	Solicitação de abastecimento	312693 Km	224,482 L	R$ 1.414,24
13/04/2024 16:55	DANIELE SANTOS RODRIGUES	Abastecimento	Realizado	EXPEDITO RIBAS FERNANDES	Solicitação de abastecimento	310228 Km	212,787 L	R$ 1.342,69
11/04/2024 18:32	DANIELE SANTOS RODRIGUES	Abastecimento	Realizado	DAVI MONTEIRO DA SILVA	Solicitação de abastecimento	309881 Km	218,286 L	R$ 1.377,38
09/04/2024 18:57	DANIELE SANTOS RODRIGUES	Abastecimento	Realizado	EXPEDITO RIBAS FERNANDES	Solicitação de abastecimento	309481 Km	193,321 L	R$ 1.219,86
06/04/2024 16:46	DANIELE SANTOS RODRIGUES	Abastecimento	Realizado	EXPEDITO RIBAS FERNANDES	Solicitação de abastecimento	309123 Km	204,002 L	R$ 1.287,25
04/04/2024 19:08	DANIELE SANTOS RODRIGUES	Abastecimento	Realizado	EXPEDITO RIBAS FERNANDES	Solicitação de abastecimento	308784 Km	165,772 L	R$ 1.046,02
02/04/2024 15:16	HELANE DE SOUZA ARAUJO	Abastecimento	Realizado	JAILTON BARROS SOBRAL	Solicitação de abastecimento	308484 Km	200,003 L	R$ 1.262,03

ESTADO DE MATO GROSSO
PREFEITURA MUNICIPAL DE SORRISO
C.N.P.J.: 03.239.076/0001-62
Avenida Porto Alegre - 2525 - Centro
(66) 3545-4700
semtra@sorriso.mt.gov.br

SAÍDAS

Período: 01/01/2023 00:00:00 até: 28/05/2024 09:42:40

01 - PREFEITURA MUNICIPAL DE SORRISO / 05 - Sec. Municipal de Obras e Serviços Públicos / 001 - Gabinete do Secretario / 5047 - SECRETARIA DE OBRAS, VIAÇÃO E SERVIÇOS URBANOS

Fornecedor: 2494 ABRANTES & ABRANTES LTDA

Veículo: 828603 L-026 CAMINHÃO COMPACTADOR DE LIXO BBR7120 Plaqueta: 78795

Combustível: Diesel S10 Valor/Litro: R$ 6.35

Data	Fornecedor	Tipo movimento	Situação	Usuário	Descrição	Hod./Hor.	Quantidade	Valor
18/02/2024 11:37	DANIELE SANTOS RODRIGUES	Abastecimento	Realizado	IDILMAR BARBOZA	Solicitação de abastecimento	301967 Km	208,666 L	R$ 1.325,17
16/02/2024 00:42	DANIELE SANTOS RODRIGUES	Abastecimento	Realizado	EDER CRUZ DE SOUSA	Solicitação de abastecimento	301524 Km	160,000 L	R$ 1.016,00
14/02/2024 10:14	HELANE DE SOUZA ARAUJO	Abastecimento	Realizado	IDILMAR BARBOZA	Solicitação de abastecimento	301251 Km	201,431 L	R$ 1.279,09
12/02/2024 10:49	LYA BUENO MORAIS	Abastecimento	Realizado	IDILMAR BARBOZA	Solicitação de abastecimento	300874 Km	186,061 L	R$ 1.181,49
09/02/2024 13:55	HELANE DE SOUZA ARAUJO	Abastecimento	Realizado	JAILTON BARROS SOBRAL	Solicitação de abastecimento	300535 Km	157,000 L	R$ 990,67
08/02/2024 01:09	DANIELE SANTOS RODRIGUES	Abastecimento	Realizado	EDER CRUZ DE SOUSA	Solicitação de abastecimento	300216 Km	160,000 L	R$ 1.009,60
06/02/2024 11:35	LYA BUENO MORAIS	Abastecimento	Realizado	IDILMAR BARBOZA	Solicitação de abastecimento	299950 Km	216,027 L	R$ 1.363,13
05/01/2024 09:33	HELANE DE SOUZA ARAUJO	Abastecimento	Realizado	IDILMAR BARBOZA	Solicitação de abastecimento	295576 Km	227,010 L	R$ 1.425,62
28/12/2023 02:20	DANIELE SANTOS RODRIGUES	Abastecimento	Realizado	EDER CRUZ DE SOUSA	Solicitação de abastecimento	295125 Km	183,000 L	R$ 1.162,05
26/12/2023 09:53	HELANE DE SOUZA ARAUJO	Abastecimento	Realizado	IDILMAR BARBOZA	Solicitação de abastecimento	294785 Km	170,122 L	R$ 1.080,27
22/12/2023 10:14	HELANE DE SOUZA ARAUJO	Abastecimento	Realizado	IDILMAR BARBOZA	Solicitação de abastecimento	294456 Km	182,000 L	R$ 1.170,26
20/12/2023 10:14	HELANE DE SOUZA ARAUJO	Abastecimento	Realizado	IDILMAR BARBOZA	Solicitação de abastecimento	294119 Km	191,872 L	R$ 1.233,74
18/12/2023 10:41	HELANE DE SOUZA ARAUJO	Abastecimento	Realizado	IDILMAR BARBOZA	Solicitação de abastecimento	293749 Km	230,005 L	R$ 1.478,93
15/12/2023 10:18	HELANE DE SOUZA ARAUJO	Abastecimento	Realizado	IDILMAR BARBOZA	Solicitação de abastecimento	293346 Km	140,000 L	R$ 919,80
13/12/2023 15:20	LYA BUENO MORAIS	Abastecimento	Realizado	JAILTON BARROS SOBRAL	Solicitação de abastecimento	293037 Km	171,000 L	R$ 1.123,47
12/12/2023 02:48	DANIELE SANTOS RODRIGUES	Abastecimento	Realizado	EDER CRUZ DE SOUSA	Solicitação de abastecimento	292716 Km	200,000 L	R$ 1.314,00
27/10/2023 17:06	DANIELE SANTOS RODRIGUES	Abastecimento	Realizado	JOAO ELITON DOS SANTOS LIMA	Solicitação de abastecimento	285914 Km	59,016 L	R$ 393,64
27/10/2023 08:45	HELANE DE SOUZA ARAUJO	Abastecimento	Realizado	IDILMAR BARBOZA	Solicitação de abastecimento	285813 Km	189,010 L	R$ 1.260,70
25/10/2023 10:31	DANIELE SANTOS RODRIGUES	Abastecimento	Realizado	IDILMAR BARBOZA	Solicitação de abastecimento	285475 Km	182,000 L	R$ 1.213,94
23/10/2023 18:48	LYA BUENO MORAIS	Abastecimento	Realizado	VILMAR DA SILVA	Solicitação de abastecimento	285157 Km	126,022 L	R$ 840,57
21/10/2023 18:54	DANIELE SANTOS RODRIGUES	Abastecimento	Realizado	VILMAR DA SILVA	Solicitação de abastecimento	284928 Km	240,002 L	R$ 1.608,01
19/10/2023 01:56	DANIELE SANTOS RODRIGUES	Abastecimento	Realizado	EDER CRUZ DE SOUSA	Solicitação de abastecimento	284417 Km	172,000 L	R$ 1.152,40
17/10/2023 09:54	HELANE DE SOUZA ARAUJO	Abastecimento	Realizado	IDILMAR BARBOZA	Solicitação de abastecimento	284117 Km	172,005 L	R$ 1.152,43
01/09/2023 01:01	DANIELE SANTOS RODRIGUES	Abastecimento	Realizado	DAVI MONTEIRO DA SILVA	Solicitação de abastecimento	277282 Km	254,000 L	R$ 1.643,38
28/08/2023 09:58	HELANE DE SOUZA ARAUJO	Abastecimento	Realizado	IDILMAR BARBOZA	Solicitação de abastecimento	276816 Km	207,030 L	R$ 1.339,48
25/08/2023 00:10	DANIELE SANTOS RODRIGUES	Abastecimento	Realizado	EDER CRUZ DE SOUSA	Solicitação de abastecimento	276415 Km	197,347 L	R$ 1.239,34

ESTADO DE MATO GROSSO
PREFEITURA MUNICIPAL DE SORRISO
C.N.P.J.: 03.239.076/0001-62
Avenida Porto Alegre - 2525 - Centro
(66) 3545-4700
semtra@sorriso.mt.gov.br

SAÍDAS

Período: 01/01/2023 00:00:00 até: 28/05/2024 09:42:40

01 - PREFEITURA MUNICIPAL DE SORRISO / 05 - Sec. Municipal de Obras e Serviços Públicos / 001 - Gabinete do Secretario / 5047 - SECRETARIA DE OBRAS, VIAÇÃO E SERVIÇOS URBANOS

Fornecedor: 2494 ABRANTES & ABRANTES LTDA

Veículo: 828603 L-026 CAMINHÃO COMPACTADOR DE LIXO BBR7120 Plaqueta: 78795

Combustível: Diesel S10 Valor/Litro: R$ 6.28

Data	Fornecedor	Tipo movimento	Situação	Usuário	Descrição	Hod./Hor.	Quantidade	Valor
22/08/2023 15:17	HELANE DE SOUZA ARAUJO	Abastecimento	Realizado	JAILTON BARROS SOBRAL	Solicitação de abastecimento	276035 Km	226,000 L	R$ 1.419,28
22/07/2023 08:26	HELANE DE SOUZA ARAUJO	Abastecimento	Realizado	IDILMAR BARBOZA	Solicitação de abastecimento	274097 Km	249,185 L	R$ 1.333,14
07/07/2023 10:12	HELANE DE SOUZA ARAUJO	Abastecimento	Realizado	IDILMAR BARBOZA	Solicitação de abastecimento	273648 Km	203,000 L	R$ 1.090,11
05/07/2023 07:56	HELANE DE SOUZA ARAUJO	Abastecimento	Realizado	IDILMAR BARBOZA	Solicitação de abastecimento	273235 Km	177,590 L	R$ 953,50
03/07/2023 10:39	LYA BUENO MORAIS	Abastecimento	Realizado	IDILMAR BARBOZA	Solicitação de abastecimento	272902 Km	177,000 L	R$ 950,49
30/06/2023 09:53	HELANE DE SOUZA ARAUJO	Abastecimento	Realizado	IDILMAR BARBOZA	Solicitação de abastecimento	272567 Km	187,000 L	R$ 1.009,80
28/06/2023 10:19	HELANE DE SOUZA ARAUJO	Abastecimento	Realizado	IDILMAR BARBOZA	Solicitação de abastecimento	272197 Km	207,000 L	R$ 1.117,80
26/06/2023 10:39	LYA BUENO MORAIS	Abastecimento	Realizado	IDILMAR BARBOZA	Solicitação de abastecimento	271826 Km	227,120 L	R$ 1.226,45
19/05/2023 15:13	HELANE DE SOUZA ARAUJO	Abastecimento	Realizado	JAILTON BARROS SOBRAL	Solicitação de abastecimento	265771 Km	183,570 L	R$ 1.079,39
17/05/2023 09:52	HELANE DE SOUZA ARAUJO	Abastecimento	Realizado	IDILMAR BARBOZA	Solicitação de abastecimento	265429 Km	237,600 L	R$ 1.398,26
13/05/2023 16:55	DANIELE SANTOS RODRIGUES	Abastecimento	Realizado	EDER CRUZ DE SOUSA	Solicitação de abastecimento	264986 Km	172,200 L	R$ 1.033,20
11/05/2023 23:42	DANIELE SANTOS RODRIGUES	Abastecimento	Realizado	EXPEDITO RIBAS FERNANDES	Solicitação de abastecimento	264651 Km	166,000 L	R$ 996,00
10/05/2023 09:02	HELANE DE SOUZA ARAUJO	Abastecimento	Realizado	IDILMAR BARBOZA	Solicitação de abastecimento	264296 Km	211,000 L	R$ 1.266,00
08/05/2023 09:45	LYA BUENO MORAIS	Abastecimento	Realizado	IDILMAR BARBOZA	Solicitação de abastecimento	263912 Km	197,678 L	R$ 1.186,07
15/04/2023 17:55	DANIELE SANTOS RODRIGUES	Abastecimento	Realizado	EDER CRUZ DE SOUSA	Solicitação de abastecimento	260659 Km	218,022 L	R$ 1.382,26
13/04/2023 15:57	HELANE DE SOUZA ARAUJO	Abastecimento	Realizado	JAILTON BARROS SOBRAL	Solicitação de abastecimento	260273 Km	112,000 L	R$ 710,08
12/04/2023 15:10	HELANE DE SOUZA ARAUJO	Abastecimento	Realizado	JAILTON BARROS SOBRAL	Solicitação de abastecimento	260053 Km	211,070 L	R$ 1.338,18
10/04/2023 15:36	DANIELE SANTOS RODRIGUES	Abastecimento	Realizado	JAILTON BARROS SOBRAL	Solicitação de abastecimento	259679 Km	223,771 L	R$ 1.418,71
06/04/2023 14:47	HELANE DE SOUZA ARAUJO	Abastecimento	Realizado	JAILTON BARROS SOBRAL	Solicitação de abastecimento	259289 Km	195,010 L	R$ 1.236,36
04/04/2023 16:23	DANIELE SANTOS RODRIGUES	Abastecimento	Realizado	JAILTON BARROS SOBRAL	Solicitação de abastecimento	258946 Km	179,000 L	R$ 1.134,86
17/02/2023 16:08	DANIELE SANTOS RODRIGUES	Abastecimento	Realizado	JAILTON BARROS SOBRAL	Solicitação de abastecimento	251933 Km	136,607 L	R$ 900,24
16/02/2023 11:04	LYA BUENO MORAIS	Abastecimento	Realizado	IDILMAR BARBOZA	Solicitação de abastecimento	251677 Km	211,010 L	R$ 1.390,56
14/02/2023 11:35	LYA BUENO MORAIS	Abastecimento	Realizado	IDILMAR BARBOZA	Solicitação de abastecimento	251280 Km	254,767 L	R$ 1.678,91
11/02/2023 00:40	CICERO JORDÃO DE ALMEIDA GOMES	Abastecimento	Realizado	EDER CRUZ DE SOUSA	Solicitação de abastecimento	250835 Km	174,000 L	R$ 1.179,72

SAÍDAS

Período: 01/01/2023 00:00:00 até: 28/05/2024 09:42:40

01 - PREFEITURA MUNICIPAL DE SORRISO / 05 - Sec. Municipal de Obras e Serviços Públicos / 001 - Gabinete do Secretario / 5047 - SECRETARIA DE OBRAS, VIAÇÃO E SERVIÇOS URBANOS

Fornecedor: 2494 ABRANTES & ABRANTES LTDA

Veículo: 828603 L-026 CAMINHÃO COMPACTADOR DE LIXO BBR7120 Plaqueta: 78795

Combustível: Diesel S10 Valor/Litro: R$ 6,78

Data	Fornecedor	Tipo movimento	Situação	Usuário	Descrição	Hod./Hor.	Quantidade	Valor
09/02/2023 10:56	HELANE DE SOUZA ARAUJO	Abastecimento	Realizado	IDILMAR BARBOZA	Solicitação de abastecimento	250509 Km	202,970 L	R$ 1.376,14
07/02/2023 12:02	HELANE DE SOUZA ARAUJO	Abastecimento	Realizado	JOAO ELITON DOS SANTOS LIMA	Solicitação de abastecimento	250097 Km	213,012 L	R$ 1.444,22
07/01/2023 09:08	HELANE DE SOUZA ARAUJO	Abastecimento	Realizado	JOAO ELITON DOS SANTOS LIMA	Solicitação de abastecimento	244937 Km	211,000 L	R$ 1.436,91
05/01/2023 08:44	ABRANTES & ABRANTES LTDA	Abastecimento manual	Realizado	JOAO ELITON DOS SANTOS LIMA	O caixa informou o litragem a menos 142,405 por isso foi informado manual.	244525 Km	172,405 L	R$ 1.174,08
03/01/2023 09:58	HELANE DE SOUZA ARAUJO	Abastecimento	Realizado	JOAO ELITON DOS SANTOS LIMA	Solicitação de abastecimento	244179 Km	195,011 L	R$ 1.328,02
						Totais:	12.120,071 L	R$76.233,49

Fornecedor: 345 Xaxim comercio de combustíveis Ltda

Veículo: 828603 L-026 CAMINHÃO COMPACTADOR DE LIXO BBR7120 Plaqueta: 78795

Combustível: Diesel S10 Valor/Litro: R$ 6,29

Data	Fornecedor	Tipo movimento	Situação	Usuário	Descrição	Hod./Hor.	Quantidade	Valor
28/05/2024 09:42	Gabriel Martins de Oliveira	Abastecimento	Realizado	IDILMAR BARBOZA	Solicitação de abastecimento	316961 Km	170,000 L	R$ 1.069,30
10/05/2024 14:46	CLAUDETE PEREIRA DOS SANTOS	Abastecimento	Realizado	JAILTON BARROS SOBRAL	Solicitação de abastecimento	314291 Km	197,030 L	R$ 1.241,29
08/05/2024 02:56	YHURI JUNIOR RODRIGUES DA SILVA	Abastecimento	Realizado	EDER CRUZ DE SOUSA	Solicitação de abastecimento	313905 Km	193,090 L	R$ 1.216,47
06/05/2024 09:30	ADALICIA PAIVA NETA RODRIGUES	Abastecimento	Realizado	EXPEDITO RIBAS FERNANDES	Solicitação de abastecimento	313563 Km	179,340 L	R$ 1.129,84
29/04/2024 09:43	ADALICIA PAIVA NETA RODRIGUES	Abastecimento	Realizado	IDILMAR BARBOZA	Solicitação de abastecimento	312481 Km	215,740 L	R$ 1.359,16
26/04/2024 02:36	Xaxim comercio de combustíveis Ltda	Abastecimento manual	Realizado	EDER CRUZ DE SOUSA	litragem informada incorretamente durante o lançamento.	312094 Km	204,840 L	R$ 1.290,49
24/04/2024 02:18	YHURI JUNIOR RODRIGUES DA SILVA	Abastecimento	Realizado	EDER CRUZ DE SOUSA	Solicitação de abastecimento	311713 Km	206,830 L	R$ 1.303,03
21/04/2024 16:54	CLAUDETE PEREIRA DOS SANTOS	Abastecimento	Realizado	VALDIR FERREIRA DA SILVA - COOPERADO (COOPERVALE)	Solicitação de abastecimento	311357 Km	193,150 L	R$ 1.216,85
19/04/2024 00:32	YHURI JUNIOR RODRIGUES DA SILVA	Abastecimento	Realizado	EDER CRUZ DE SOUSA	Solicitação de abastecimento	310994 Km	212,600 L	R$ 1.339,38
17/04/2024 01:52	YHURI JUNIOR RODRIGUES DA SILVA	Abastecimento	Realizado	EDER CRUZ DE SOUSA	Solicitação de abastecimento	310603 Km	224,440 L	R$ 1.413,97
30/03/2024 20:00	CLAUDETE PEREIRA DOS SANTOS	Abastecimento	Realizado	EXPEDITO RIBAS FERNANDES	Solicitação de abastecimento	308137 Km	200,240 L	R$ 1.265,52
28/03/2024 00:59	YHURI JUNIOR RODRIGUES DA SILVA	Abastecimento	Realizado	EXPEDITO RIBAS FERNANDES	Solicitação de abastecimento	307756 Km	193,600 L	R$ 1.223,55

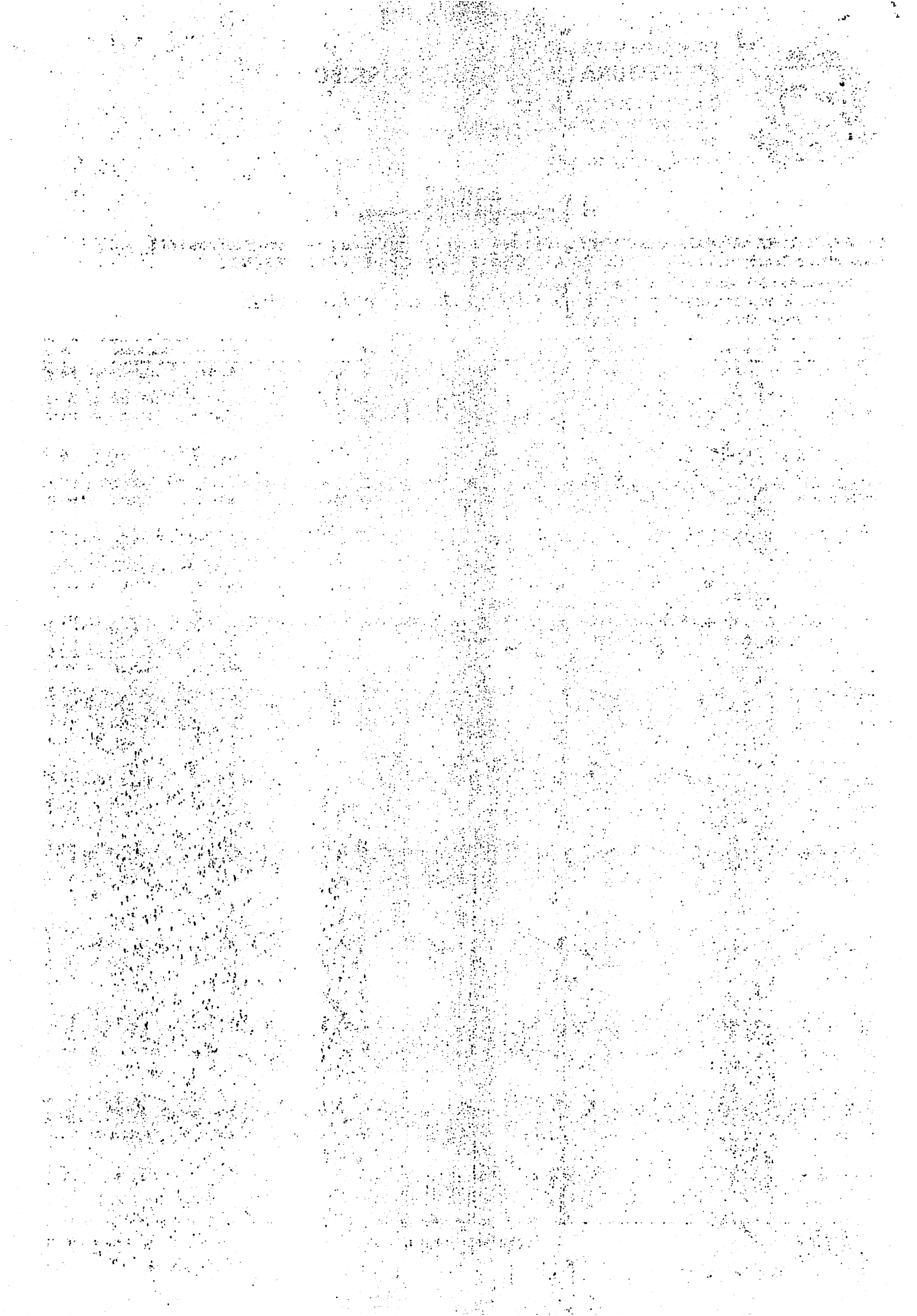

SAÍDAS

Período: 01/01/2023 00:00:00 até: 28/05/2024 09:42:40

01 - PREFEITURA MUNICIPAL DE SORRISO / 05 - Sec. Municipal de Obras e Serviços Públicos / 001 - Gabinete do Secretario / 5047 - SECRETARIA DE OBRAS, VIAÇÃO E SERVIÇOS URBANOS

Fornecedor: 345 Xaxim comercio de combustíveis Ltda

Veículo: 828603 L-026 CAMINHÃO COMPACTADOR DE LIXO BBR7120 Plaqueta: 78795

Combustível: Diesel S10 Valor/Litro: R$ 6,32

Data	Fornecedor	Tipo movimento	Situação	Usuário	Descrição	Hod./Hor.	Quantidade	Valor
26/03/2024 02:07	YHURI JUNIOR RODRIGUES DA SILVA	Abastecimento	Realizado	EXPEDITO RIBAS FERNANDES	Solicitação de abastecimento	307364 Km	199,220 L	R$ 1.259,07
23/03/2024 00:52	YHURI JUNIOR RODRIGUES DA SILVA	Abastecimento	Realizado	EXPEDITO RIBAS FERNANDES	Solicitação de abastecimento	307021 Km	192,910 L	R$ 1.221,12
21/03/2024 00:49	YHURI JUNIOR RODRIGUES DA SILVA	Abastecimento	Realizado	EXPEDITO RIBAS FERNANDES	Solicitação de abastecimento	306643 Km	159,890 L	R$ 1.012,10
19/03/2024 15:11	CLAUDETE PEREIRA DOS SANTOS	Abastecimento	Realizado	JAILTON BARROS SOBRAL	Solicitação de abastecimento	306360 Km	138,000 L	R$ 873,54
18/03/2024 10:43	Gabriel Martins de Oliveira	Abastecimento	Realizado	JAILTON BARROS SOBRAL	Solicitação de abastecimento	306104 Km	217,460 L	R$ 1.376,52
03/02/2024 02:28	YHURI JUNIOR RODRIGUES DA SILVA	Abastecimento	Realizado	EDER CRUZ DE SOUSA	Solicitação de abastecimento	299539 Km	144,580 L	R$ 909,41
01/02/2024 02:27	YHURI JUNIOR RODRIGUES DA SILVA	Abastecimento	Realizado	EDER CRUZ DE SOUSA	Solicitação de abastecimento	299165 Km	194,030 L	R$ 1.220,45
29/01/2024 10:40	ADALICIA PAIVA NETA RODRIGUES	Abastecimento	Realizado	IDILMAR BARBOZA	Solicitação de abastecimento	298920 Km	143,260 L	R$ 901,11
27/01/2024 01:24	YHURI JUNIOR RODRIGUES DA SILVA	Abastecimento	Realizado	EDER CRUZ DE SOUSA	Solicitação de abastecimento	298647 Km	117,590 L	R$ 740,82
25/01/2024 15:05	CLAUDETE PEREIRA DOS SANTOS	Abastecimento	Realizado	JAILTON BARROS SOBRAL	Solicitação de abastecimento	298429 Km	182,620 L	R$ 1.150,51
24/01/2024 01:58	YHURI JUNIOR RODRIGUES DA SILVA	Abastecimento	Realizado	EDER CRUZ DE SOUSA	Solicitação de abastecimento	298084 Km	141,710 L	R$ 892,77
22/01/2024 09:59	ADALICIA PAIVA NETA RODRIGUES	Abastecimento	Realizado	IDILMAR BARBOZA	Solicitação de abastecimento	297852 Km	200,000 L	R$ 1.260,00
09/12/2023 02:52	YHURI JUNIOR RODRIGUES DA SILVA	Abastecimento	Realizado	EDER CRUZ DE SOUSA	Solicitação de abastecimento	292346 Km	100,100 L	R$ 660,66
08/12/2023 02:35	YHURI JUNIOR RODRIGUES DA SILVA	Abastecimento	Realizado	EDER CRUZ DE SOUSA	Solicitação de abastecimento	292159 Km	188,000 L	R$ 1.240,80
06/12/2023 03:06	YHURI JUNIOR RODRIGUES DA SILVA	Abastecimento	Realizado	EDER CRUZ DE SOUSA	Solicitação de abastecimento	291791 Km	203,440 L	R$ 1.342,70
03/12/2023 10:56	ELANE NAYARA SILVA	Abastecimento	Realizado	IDILMAR BARBOZA	Solicitação de abastecimento	291424 Km	208,010 L	R$ 1.374,95
01/12/2023 02:40	YHURI JUNIOR RODRIGUES DA SILVA	Abastecimento	Realizado	EDER CRUZ DE SOUSA	Solicitação de abastecimento	291017 Km	156,990 L	R$ 1.103,80
29/11/2023 01:45	YHURI JUNIOR RODRIGUES DA SILVA	Abastecimento	Realizado	EDER CRUZ DE SOUSA	Solicitação de abastecimento	290666 Km	213,770 L	R$ 1.413,02
10/11/2023 02:18	YHURI JUNIOR RODRIGUES DA SILVA	Abastecimento	Realizado	EDER CRUZ DE SOUSA	Solicitação de abastecimento	287575 Km	189,000 L	R$ 1.285,20
08/11/2023 02:45	YHURI JUNIOR RODRIGUES DA SILVA	Abastecimento	Realizado	EDER CRUZ DE SOUSA	Solicitação de abastecimento	287507 Km	199,020 L	R$ 1.353,34
04/11/2023 02:09	YHURI JUNIOR RODRIGUES DA SILVA	Abastecimento	Realizado	EDER CRUZ DE SOUSA	Solicitação de abastecimento	287171 Km	173,220 L	R$ 1.179,63

SAÍDAS

Período: 01/01/2023 00:00:00 até: 28/05/2024 09:42:40

01 - PREFEITURA MUNICIPAL DE SORRISO / 05 - Sec. Municipal de Obras e Serviços Públicos / 001 - Gabinete do Secretario / 5047 - SECRETARIA DE OBRAS, VIAÇÃO E SERVIÇOS URBANOS

Fornecedor: 345 Xaxim comercio de combustíveis Ltda

Veículo: 828603 L-026 CAMINHÃO COMPACTADOR DE LIXO BBR7120 Plaqueta: 78795

Combustível: Diesel S10 Valor/Litro: R$ 6,81

Data	Fornecedor	Tipo movimento	Situação	Usuário	Descrição	Hod./Hor.	Quantidade	Valor
02/11/2023 08:47	CLAUDETE PEREIRA DOS SANTOS	Abastecimento	Realizado	IDILMAR BARBOZA	Solicitação de abastecimento	286842 Km	220,000 L	R$ 1.498,20
31/10/2023 05:30	YHURI JUNIOR RODRIGUES DA SILVA	Abastecimento	Realizado	IDILMAR BARBOZA	Solicitação de abastecimento	286434 Km	278,360 L	R$ 1.895,63
14/10/2023 18:09	CLAUDETE PEREIRA DOS SANTOS	Abastecimento	Realizado	EDER CRUZ DE SOUSA	Solicitação de abastecimento	283823 Km	172,000 L	R$ 1.162,72
13/10/2023 08:54	DAIANY DEMETRION POLON	Abastecimento	Realizado	IDILMAR BARBOZA	Solicitação de abastecimento	283522 Km	181,020 L	R$ 1.223,70
11/10/2023 02:50	YHURI JUNIOR RODRIGUES DA SILVA	Abastecimento	Realizado	EDER CRUZ DE SOUSA	Solicitação de abastecimento	283179 Km	192,750 L	R$ 1.302,99
09/10/2023 09:37	CLAUDETE PEREIRA DOS SANTOS	Abastecimento	Realizado	IDILMAR BARBOZA	Solicitação de abastecimento	282839 Km	145,010 L	R$ 980,27
06/10/2023 08:53	DAIANY DEMETRION POLON	Abastecimento	Realizado	IDILMAR BARBOZA	Solicitação de abastecimento	282580 Km	180,060 L	R$ 1.208,20
04/10/2023 10:17	LETICIA DINIZ RODRIGUES	Abastecimento	Realizado	IDILMAR BARBOZA	Solicitação de abastecimento	282243 Km	218,080 L	R$ 1.463,32
02/10/2023 10:19	CLAUDETE PEREIRA DOS SANTOS	Abastecimento	Realizado	IDILMAR BARBOZA	Solicitação de abastecimento	281825 Km	166,940 L	R$ 1.120,17
14/08/2023 09:58	DAIANY DEMETRION POLON	Abastecimento	Realizado	IDILMAR BARBOZA	Solicitação de abastecimento	275602 Km	213,000 L	R$ 1.143,81
11/08/2023 09:29	URSULA MIQUELETTI	Abastecimento	Realizado	IDILMAR BARBOZA	Solicitação de abastecimento	275236 Km	160,070 L	R$ 853,17
09/08/2023 10:17	CLAUDETE PEREIRA DOS SANTOS	Abastecimento	Realizado	IDILMAR BARBOZA	Solicitação de abastecimento	274953 Km	189,000 L	R$ 1.007,37
07/08/2023 10:09	CRISTINA NASCENTE SOUZA	Abastecimento	Realizado	IDILMAR BARBOZA	Solicitação de abastecimento	274610 Km	154,000 L	R$ 820,82
23/06/2023 01:45	YHURI JUNIOR RODRIGUES DA SILVA	Abastecimento	Realizado	EDER CRUZ DE SOUSA	Solicitação de abastecimento	271356 Km	194,540 L	R$ 1.060,24
21/06/2023 02:42	YHURI JUNIOR RODRIGUES DA SILVA	Abastecimento	Realizado	EDER CRUZ DE SOUSA	Solicitação de abastecimento	270972 Km	177,250 L	R$ 966,01
19/06/2023 10:34	CLAUDETE PEREIRA DOS SANTOS	Abastecimento	Realizado	IDILMAR BARBOZA	Solicitação de abastecimento	270657 Km	162,880 L	R$ 887,70
16/06/2023 15:01	CLAUDETE PEREIRA DOS SANTOS	Abastecimento	Realizado	JAILTON BARROS SOBRAL	Solicitação de abastecimento	270351 Km	143,010 L	R$ 783,69
15/06/2023 01:32	ELIEZER CARDOSO MACIEL	Abastecimento	Realizado	EDER CRUZ DE SOUSA	Solicitação de abastecimento	270067 Km	174,250 L	R$ 954,89
13/06/2023 10:53	DAIANY DEMETRION POLON	Abastecimento	Realizado	IDILMAR BARBOZA	Solicitação de abastecimento	269764 Km	182,200 L	R$ 998,46
05/05/2023 02:43	YHURI JUNIOR RODRIGUES DA SILVA	Abastecimento	Realizado	EDER CRUZ DE SOUSA	Solicitação de abastecimento	263552 Km	194,860 L	R$ 1.221,77
03/05/2023 02:53	YHURI JUNIOR RODRIGUES DA SILVA	Abastecimento	Realizado	EDER CRUZ DE SOUSA	Solicitação de abastecimento	263175 Km	164,260 L	R$ 1.029,91
01/05/2023 10:44	YHURI JUNIOR RODRIGUES DA SILVA	Abastecimento	Realizado	IDILMAR BARBOZA	Solicitação de abastecimento	262866 Km	184,000 L	R$ 1.153,68
21/04/2023 02:43	ELIEZER CARDOSO MACIEL	Abastecimento	Realizado	EDER CRUZ DE SOUSA	Solicitação de abastecimento	261406 Km	192,190 L	R$ 1.210,80

ESTADO DE MATO GROSSO
PREFEITURA MUNICIPAL DE SORRISO
C.N.P.J.: 03.239.076/0001-62
Avenida Porto Alegre - 2525 - Centro
(66) 3545-4700
semtra@sorriso.mt.gov.br

SAÍDAS

Período: 01/01/2023 00:00:00 até: 28/05/2024 09:42:40

01 - PREFEITURA MUNICIPAL DE SORRISO / 05 - Sec. Municipal de Obras e Serviços Públicos / 001 - Gabinete do Secretario / 5047 - SECRETARIA DE OBRAS, VIAÇÃO E SERVIÇOS URBANOS

Fornecedor: 345 Xaxim comercio de combustíveis Ltda

Veículo: 828603 L-026 CAMINHÃO COMPACTADOR DE LIXO BBR7120 Plaqueta: 78795

Combustível: Diesel S10 Valor/Litro: R$ 6,30

Data	Fornecedor	Tipo movimento	Situação	Usuário	Descrição	Hod./Hor.	Quantidade	Valor
19/04/2023 02:58	ELIEZER CARDOSO MACIEL	Abastecimento	Realizado	EDER CRUZ DE SOUSA	Solicitação de abastecimento	261040 Km	224,280 L	R$ 1.412,96
02/04/2023 10:52	URSULA MIQUELETTI	Abastecimento	Realizado	IDILMAR BARBOZA	Solicitação de abastecimento	258625 Km	192,670 L	R$ 1.238,87
31/03/2023 00:11	ELIEZER CARDOSO MACIEL	Abastecimento	Realizado	EXPEDITO RIBAS FERNANDES	Solicitação de abastecimento	258231 Km	183,030 L	R$ 1.176,88
29/03/2023 09:32	LETICIA DINIZ RODRIGUES	Abastecimento	Realizado	IDILMAR BARBOZA	Solicitação de abastecimento	257875 Km	156,640 L	R$ 1.007,20
27/03/2023 10:54	DAIANY DEMETRION POLON	Abastecimento	Realizado	IDILMAR BARBOZA	Solicitação de abastecimento	257600 Km	182,000 L	R$ 1.170,26
24/03/2023 02:25	ELIEZER CARDOSO MACIEL	Abastecimento	Realizado	EDER CRUZ DE SOUSA	Solicitação de abastecimento	257261 Km	160,100 L	R$ 1.029,44
22/03/2023 02:49	ELIEZER CARDOSO MACIEL	Abastecimento	Realizado	EDER CRUZ DE SOUSA	Solicitação de abastecimento	256937 Km	200,240 L	R$ 1.287,54
04/02/2023 02:39	ELIEZER CARDOSO MACIEL	Abastecimento	Realizado	ANTONIO FERRARI	Solicitação de abastecimento	249719 Km	214,000 L	R$ 1.455,20
02/02/2023 02:09	ELIEZER CARDOSO MACIEL	Abastecimento	Realizado	ANTONIO FERRARI	Solicitação de abastecimento	249294 Km	213,230 L	R$ 1.449,96
31/01/2023 02:06	ELIEZER CARDOSO MACIEL	Abastecimento	Realizado	ANTONIO FERRARI	Solicitação de abastecimento	248893 Km	235,470 L	R$ 1.601,20
27/01/2023 23:22	ELIEZER CARDOSO MACIEL	Abastecimento	Realizado	EXPEDITO RIBAS FERNANDES	Solicitação de abastecimento	248438 Km	217,560 L	R$ 1.490,29
25/01/2023 23:04	ELIEZER CARDOSO MACIEL	Abastecimento	Realizado	EXPEDITO RIBAS FERNANDES	Solicitação de abastecimento	248056 Km	220,230 L	R$ 1.508,58
23/01/2023 19:09	CLAUDETE PEREIRA DOS SANTOS	Abastecimento	Realizado	EXPEDITO RIBAS FERNANDES	Solicitação de abastecimento	247636 Km	210,000 L	R$ 1.438,50
						Totais:	12.912,900 L	R$82.054,75

Total

Diesel S10: 39.375,353 Litros
Reais: R$ 249.687,74
Total de abastecimentos realizados: 210

ESTADO DE MATO GROSSO
PREFEITURA MUNICIPAL DE SORRISO
C.N.P.J.: 03.239.076/0001-62
Avenida Porto Alegre - 2525 - Centro
(66) 3545-4700
semtra@sorriso.mt.gov.br

SAÍDAS

Período: 01/01/2023 00:00:00 até: 01/07/2024 16:39:30

01 - PREFEITURA MUNICIPAL DE SORRISO / 05 - Sec. Municipal de Obras e Serviços Públicos / 001 - Gabinete do Secretario

Fornecedor: 2493 ALBERTI COMERCIO DE COMBUSTIVEIS

Veículo: 828798 L-028 CAMINHÃO COMPACTADOR DE LIXO BBR-7121 Plaqueta: 79038

Combustível: Diesel S10 Valor/Litro: R$ 6,91

Data	Fornecedor	Tipo movimento	Situação	Usuário	Descrição	Hod./Hor.	Quantidade	Valor
21/01/2023 16:43	ANGELA SANTANA	Abastecimento	Realizado	EDER CRUZ DE SOUSA	Solicitação de abastecimento	233872 Km	226,000 L	R$ 1.561,66
19/01/2023 11:28	ANGELA SANTANA	Abastecimento	Realizado	JAILTON BARROS SOBRAL	Solicitação de abastecimento	233438 Km	207,000 L	R$ 1.430,37
17/01/2023 09:56	ANGELA SANTANA	Abastecimento	Realizado	IDILMAR BARBOZA	Solicitação de abastecimento	233003 Km	216,000 L	R$ 1.492,56
14/01/2023 05:43	ANGELA SANTANA	Abastecimento	Realizado	IDILMAR BARBOZA	Solicitação de abastecimento	232623 Km	150,360 L	R$ 1.037,48
12/01/2023 10:17	JENIFER LEITE BARBOSA	Abastecimento	Realizado	IDILMAR BARBOZA	Solicitação de abastecimento	232285 Km	185,000 L	R$ 1.276,50
10/01/2023 11:49	JENIFER LEITE BARBOSA	Abastecimento	Realizado	LUIZ ROBERTO DE OLIVEIRA SANTOS	Solicitação de abastecimento	231774 Km	181,510 L	R$ 1.252,42
						Totais:	**1.165,870 L**	**R$8.050,99**

Fornecedor: 2494 ABRANTES & ABRANTES LTDA

Veículo: 828798 L-028 CAMINHÃO COMPACTADOR DE LIXO BBR-7121 Plaqueta: 79038

Combustível: Diesel S10 Valor/Litro: R$ 6,81

Data	Fornecedor	Tipo movimento	Situação	Usuário	Descrição	Hod./Hor.	Quantidade	Valor
06/01/2023 15:25	DANIELE SANTOS RODRIGUES	Abastecimento	Realizado	LUIZ ROBERTO DE OLIVEIRA SANTOS	Solicitação de abastecimento	231183 Km	178,813 L	R$ 1.217,72
04/01/2023 15:51	DANIELE SANTOS RODRIGUES	Abastecimento	Realizado	LUIZ ROBERTO DE OLIVEIRA SANTOS	Solicitação de abastecimento	230623 Km	178,212 L	R$ 1.213,62
04/01/2023 02:27	CICERO JORDÃO DE ALMEIDA GOMES	Abastecimento	Realizado	EDER CRUZ DE SOUSA	Solicitação de abastecimento	230342 Km	100,000 L	R$ 681,00
						Totais:	**457,025 L**	**R$3.112,34**

01 - PREFEITURA MUNICIPAL DE SORRISO / 05 - Sec. Municipal de Obras e Serviços Públicos / 001 - Gabinete do Secretario / 5047 - SECRETARIA DE OBRAS, VIAÇÃO E SERVIÇOS URBANOS

Fornecedor: 2493 ALBERTI COMERCIO DE COMBUSTIVEIS

Veículo: 828798 L-028 CAMINHÃO COMPACTADOR DE LIXO BBR-7121 Plaqueta: 79038

Combustível: Diesel S10 Valor/Litro: R$ 6,33

Data	Fornecedor	Tipo movimento	Situação	Usuário	Descrição	Hod./Hor.	Quantidade	Valor
01/07/2024 16:39	JENIFER LEITE BARBOSA	Abastecimento	Realizado	JOAO ELITON DOS SANTOS LIMA	Solicitação de abastecimento	314743 Km	190,000 L	R$ 1.202,70
28/06/2024 16:30	JONAS PEREIRA DA SILVA	Abastecimento	Realizado	JOAO ELITON DOS SANTOS LIMA	Solicitação de abastecimento	314340 Km	193,000 L	R$ 1.217,83
26/06/2024 14:42	JONAS PEREIRA DA SILVA	Abastecimento	Realizado	JOAO ELITON DOS SANTOS LIMA	Solicitação de abastecimento	313919 Km	195,000 L	R$ 1.230,45
24/06/2024 16:26	ANGELA SANTANA	Abastecimento	Realizado	JOAO ELITON DOS SANTOS LIMA	Solicitação de abastecimento	313523 Km	147,000 L	R$ 927,57
24/05/2024 16:58	JONAS PEREIRA DA SILVA	Abastecimento	Realizado	JOAO ELITON DOS SANTOS LIMA	Solicitação de abastecimento	308562 Km	180,000 L	R$ 1.132,20

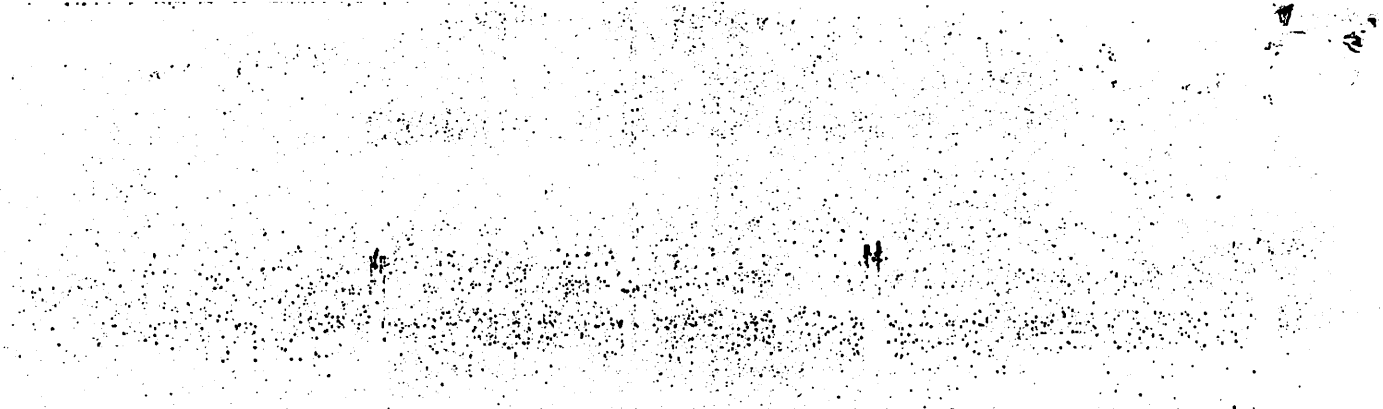

ESTADO DE MATO GROSSO
PREFEITURA MUNICIPAL DE SORRISO
C.N.P.J.: 03.239.076/0001-62
Avenida Porto Alegre - 2525 - Centro
(66) 3545-4700
semtra@sorriso.mt.gov.br

SAÍDAS

Período: 01/01/2023 00:00:00 até: 01/07/2024 16:39:30

01 - PREFEITURA MUNICIPAL DE SORRISO / 05 - Sec. Municipal de Obras e Serviços Públicos / 001 - Gabinete do Secretario / 5047 - SECRETARIA DE OBRAS, VIAÇÃO E SERVIÇOS URBANOS

Fornecedor: 2493 ALBERTI COMERCIO DE COMBUSTIVEIS

Veículo: 828798 L-028 CAMINHÃO COMPACTADOR DE LIXO BBR-7121 Plaqueta: 79038

Combustível: Diesel S10 Valor/Litro: R$ 6,29

Data	Fornecedor	Tipo movimento	Situação	Usuário	Descrição	Hod./Hor.	Quantidade	Valor
23/05/2024 01:10	WELLINGTON VASCONCELOS MACHADO	Abastecimento	Realizado	ANTONIO FERRARI	Solicitação de abastecimento	308209 Km	191,000 L	R$ 1.201,39
20/05/2024 16:39	JENIFER LEITE BARBOSA	Abastecimento	Realizado	JOAO ELITON DOS SANTOS LIMA	Solicitação de abastecimento	307805 Km	224,370 L	R$ 1.411,29
17/05/2024 16:50	ANGELA SANTANA	Abastecimento	Realizado	JOAO ELITON DOS SANTOS LIMA	Solicitação de abastecimento	307407 Km	200,000 L	R$ 1.260,00
15/05/2024 15:55	ANGELA SANTANA	Abastecimento	Realizado	JOAO ELITON DOS SANTOS LIMA	Solicitação de abastecimento	306985 Km	188,990 L	R$ 1.190,64
13/05/2024 15:59	ANGELA SANTANA	Abastecimento	Realizado	JOAO ELITON DOS SANTOS LIMA	Solicitação de abastecimento	306587 Km	151,000 L	R$ 951,30
16/03/2024 10:48	ANGELA SANTANA	Abastecimento	Realizado	JOAO ELITON DOS SANTOS LIMA	Solicitação de abastecimento	297161 Km	220,000 L	R$ 1.397,00
13/03/2024 14:33	JENIFER LEITE BARBOSA	Abastecimento	Realizado	JOAO ELITON DOS SANTOS LIMA	Solicitação de abastecimento	296673 Km	192,001 L	R$ 1.219,21
11/03/2024 16:58	JENIFER LEITE BARBOSA	Abastecimento	Realizado	JOAO ELITON DOS SANTOS LIMA	Solicitação de abastecimento	296272 Km	157,000 L	R$ 996,95
08/03/2024 16:15	ANGELA SANTANA	Abastecimento	Realizado	JOAO ELITON DOS SANTOS LIMA	Solicitação de abastecimento	295932 Km	195,001 L	R$ 1.238,26
06/03/2024 14:25	JONAS PEREIRA DA SILVA	Abastecimento	Realizado	FERNANDO SPEORIN	Solicitação de abastecimento	295513 Km	189,001 L	R$ 1.200,16
04/03/2024 16:58	ANGELA SANTANA	Abastecimento	Realizado	JOAO ELITON DOS SANTOS LIMA	Solicitação de abastecimento	295111 Km	166,220 L	R$ 1.055,50
01/03/2024 16:27	JENIFER LEITE BARBOSA	Abastecimento	Realizado	JOAO ELITON DOS SANTOS LIMA	Solicitação de abastecimento	294765 Km	160,000 L	R$ 1.016,00
28/02/2024 14:51	JONAS PEREIRA DA SILVA	Abastecimento	Realizado	JOAO ELITON DOS SANTOS LIMA	Solicitação de abastecimento	294434 Km	195,001 L	R$ 1.238,26
26/02/2024 17:00	JENIFER LEITE BARBOSA	Abastecimento	Realizado	JOAO ELITON DOS SANTOS LIMA	Solicitação de abastecimento	294040 Km	137,000 L	R$ 869,95
24/02/2024 10:21	JENIFER LEITE BARBOSA	Abastecimento	Realizado	JOAO ELITON DOS SANTOS LIMA	Solicitação de abastecimento	293759 Km	158,001 L	R$ 1.003,31
22/02/2024 15:47	JENIFER LEITE BARBOSA	Abastecimento	Realizado	JOAO ELITON DOS SANTOS LIMA	Solicitação de abastecimento	293402 Km	165,000 L	R$ 1.047,75
20/02/2024 16:36	JENIFER LEITE BARBOSA	Abastecimento	Realizado	JOAO ELITON DOS SANTOS LIMA	Solicitação de abastecimento	293098 Km	173,000 L	R$ 1.098,55
19/01/2024 14:06	JONAS PEREIRA DA SILVA	Abastecimento	Realizado	JOAO ELITON DOS SANTOS LIMA	Solicitação de abastecimento	287961 Km	235,001 L	R$ 1.492,26
15/01/2024 15:36	JENIFER LEITE BARBOSA	Abastecimento	Realizado	JOAO ELITON DOS SANTOS LIMA	Solicitação de abastecimento	287410 Km	125,721 L	R$ 798,33
13/01/2024 10:40	JENIFER LEITE BARBOSA	Abastecimento	Realizado	JOAO ELITON DOS SANTOS LIMA	Solicitação de abastecimento	287134 Km	226,001 L	R$ 1.437,37

ESTADO DE MATO GROSSO
PREFEITURA MUNICIPAL DE SORRISO
C.N.P.J.: 03.239.076/0001-62
Avenida Porto Alegre - 2525 - Centro
(66) 3545-4700
semtra@sorriso.mt.gov.br

SAÍDAS

Período: 01/01/2023 00:00:00 até: 01/07/2024 16:39:30

01 - PREFEITURA MUNICIPAL DE SORRISO / 05 - Sec. Municipal de Obras e Serviços Públicos / 001 - Gabinete do Secretario / 5047 - SECRETARIA DE OBRAS, VIAÇÃO E SERVIÇOS URBANOS

Fornecedor: 2493 ALBERTI COMERCIO DE COMBUSTIVEIS

Veículo: 828798 L-028 CAMINHÃO COMPACTADOR DE LIXO BBR-7121 Plaqueta: 79038

Combustível: Diesel S10 Valor/Litro: R$ 6,36

Data	Fornecedor	Tipo movimento	Situação	Usuário	Descrição	Hod./Hor.	Quantidade	Valor
10/01/2024 13:33	ANGELA SANTANA	Abastecimento	Realizado	JOAO ELITON DOS SANTOS LIMA	Solicitação de abastecimento	286645 Km	196,000 L	R$ 1.246,56
08/01/2024 15:21	ANGELA SANTANA	Abastecimento	Realizado	JOAO ELITON DOS SANTOS LIMA	Solicitação de abastecimento	286242 Km	133,740 L	R$ 850,59
24/11/2023 16:08	JENIFER LEITE BARBOSA	Abastecimento	Realizado	ANTONIO FERRARI	Solicitação de abastecimento	278432 Km	237,570 L	R$ 1.589,34
20/11/2023 23:30	WELLINGTON VASCONCELOS MACHADO	Abastecimento	Realizado	ANTONIO FERRARI	Solicitação de abastecimento	277938 Km	170,000 L	R$ 1.137,30
17/11/2023 16:26	JENIFER LEITE BARBOSA	Abastecimento	Realizado	JOAO ELITON DOS SANTOS LIMA	Solicitação de abastecimento	277561 Km	175,000 L	R$ 1.181,25
15/11/2023 14:12	ANGELA SANTANA	Abastecimento	Realizado	JOAO ELITON DOS SANTOS LIMA	Solicitação de abastecimento	277224 Km	190,000 L	R$ 1.282,50
13/11/2023 16:51	JONAS PEREIRA DA SILVA	Abastecimento	Realizado	JOAO ELITON DOS SANTOS LIMA	Solicitação de abastecimento	276807 Km	153,300 L	R$ 1.034,78
29/09/2023 16:27	JENIFER LEITE BARBOSA	Abastecimento	Realizado	EXPEDITO RIBAS FERNANDES	Solicitação de abastecimento	269363 Km	188,000 L	R$ 1.261,48
27/09/2023 14:43	JENIFER LEITE BARBOSA	Abastecimento	Realizado	EXPEDITO RIBAS FERNANDES	Solicitação de abastecimento	268944 Km	195,001 L	R$ 1.308,46
25/09/2023 16:28	ANGELA SANTANA	Abastecimento	Realizado	EXPEDITO RIBAS FERNANDES	Solicitação de abastecimento	268542 Km	196,000 L	R$ 1.315,16
22/09/2023 16:14	ANGELA SANTANA	Abastecimento	Realizado	EXPEDITO RIBAS FERNANDES	Solicitação de abastecimento	268129 Km	182,000 L	R$ 1.213,94
20/09/2023 14:37	ANGELA SANTANA	Abastecimento	Realizado	EXPEDITO RIBAS FERNANDES	Solicitação de abastecimento	267707 Km	201,000 L	R$ 1.340,67
18/09/2023 16:55	JENIFER LEITE BARBOSA	Abastecimento	Realizado	EXPEDITO RIBAS FERNANDES	Solicitação de abastecimento	267297 Km	199,000 L	R$ 1.327,33
15/09/2023 16:33	JENIFER LEITE BARBOSA	Abastecimento	Realizado	EXPEDITO RIBAS FERNANDES	Solicitação de abastecimento	266882 Km	187,000 L	R$ 1.232,33
13/09/2023 15:03	JENIFER LEITE BARBOSA	Abastecimento	Realizado	EXPEDITO RIBAS FERNANDES	Solicitação de abastecimento	266462 Km	199,001 L	R$ 1.311,42
11/09/2023 16:48	JENIFER LEITE BARBOSA	Abastecimento	Realizado	EXPEDITO RIBAS FERNANDES	Solicitação de abastecimento	266052 Km	165,000 L	R$ 1.087,35
08/09/2023 16:12	ANGELA SANTANA	Abastecimento	Realizado	JAILTON BARROS SOBRAL	Solicitação de abastecimento	265740 Km	200,000 L	R$ 1.310,00
06/09/2023 15:11	ANGELA SANTANA	Abastecimento	Realizado	JOAO ELITON DOS SANTOS LIMA	Solicitação de abastecimento	265290 Km	200,560 L	R$ 1.313,67
04/09/2023 16:32	ANGELA SANTANA	Abastecimento	Realizado	JOAO ELITON DOS SANTOS LIMA	Solicitação de abastecimento	264881 Km	187,710 L	R$ 1.229,50
04/08/2023 18:18	JENIFER LEITE BARBOSA	Abastecimento	Realizado	JOAO ELITON DOS SANTOS LIMA	Solicitação de abastecimento	260005 Km	203,000 L	R$ 1.084,02

ESTADO DE MATO GROSSO
PREFEITURA MUNICIPAL DE SORRISO
C.N.P.J.: 03.239.076/0001-62
Avenida Porto Alegre - 2525 - Centro
(66) 3545-4700
semtra@sorriso.mt.gov.br

SAÍDAS

Período: 01/01/2023 00:00:00 até: 29/06/2024 19:22:31

01 - PREFEITURA MUNICIPAL DE SORRISO / 05 - Sec. Municipal de Obras e Serviços Públicos / 001 - Gabinete do Secretario / 5047 - SECRETARIA DE OBRAS, VIAÇÃO E SERVIÇOS URBANOS

Fornecedor: 2493 ALBERTI COMERCIO DE COMBUSTIVEIS

Veículo: 828799 L-029 CAMINHÃO COMPACTADOR DE LIXO BBR7122 Plaqueta: 79039

Combustível: Diesel S10 Valor/Litro: R$ 6,31

Data	Fornecedor	Tipo movimento	Situação	Usuário	Descrição	Hod./Hor.	Quantidade	Valor
29/06/2024 19:22	WELLINGTON VASCONCELOS MACHADO	Abastecimento	Realizado	RICARDO KAULE	Solicitação de abastecimento	286399 Km	170,000 L	R$ 1.072,70
27/06/2024 18:29	JENIFER LEITE BARBOSA	Abastecimento	Realizado	DAVI MONTEIRO DA SILVA	Solicitação de abastecimento	286361 Km	198,000 L	R$ 1.249,38
25/06/2024 10:05	JENIFER LEITE BARBOSA	Abastecimento	Realizado	ARILSON EFREN PEREIRA	Solicitação de abastecimento	286313 Km	205,000 L	R$ 1.293,55
25/05/2024 18:38	JENIFER LEITE BARBOSA	Abastecimento	Realizado	RICARDO KAULE	Solicitação de abastecimento	282220 Km	100,000 L	R$ 629,00
24/05/2024 16:35	JONAS PEREIRA DA SILVA	Abastecimento	Realizado	EXPEDITO RIBAS FERNANDES	Solicitação de abastecimento	281955 Km	185,000 L	R$ 1.163,65
22/05/2024 12:29	JENIFER LEITE BARBOSA	Abastecimento	Realizado	EXPEDITO RIBAS FERNANDES	Solicitação de abastecimento	281531 Km	200,000 L	R$ 1.258,00
19/05/2024 10:10	ANGELA SANTANA	Abastecimento	Realizado	RICARDO KAULE	Solicitação de abastecimento	281091 Km	225,000 L	R$ 1.417,50
16/05/2024 12:55	JENIFER LEITE BARBOSA	Abastecimento	Realizado	EXPEDITO RIBAS FERNANDES	Solicitação de abastecimento	280556 Km	175,000 L	R$ 1.102,50
14/05/2024 12:35	JENIFER LEITE BARBOSA	Abastecimento	Realizado	EXPEDITO RIBAS FERNANDES	Solicitação de abastecimento	280173 Km	185,270 L	R$ 1.167,20
16/03/2024 19:43	ANGELA SANTANA	Abastecimento	Realizado	RICARDO KAULE	Solicitação de abastecimento	273615 Km	219,990 L	R$ 1.396,94
14/03/2024 10:11	ANGELA SANTANA	Abastecimento	Realizado	EURIDES DE SOUZA COUTINHO	Solicitação de abastecimento	273145 Km	212,000 L	R$ 1.346,20
12/03/2024 13:28	ANGELA SANTANA	Abastecimento	Realizado	DAVI MONTEIRO DA SILVA	Solicitação de abastecimento	272803 Km	145,400 L	R$ 923,29
09/03/2024 12:17	JENIFER LEITE BARBOSA	Abastecimento	Realizado	DAVI MONTEIRO DA SILVA	Solicitação de abastecimento	272379 Km	208,001 L	R$ 1.320,81
07/03/2024 01:22	ANGELA SANTANA	Abastecimento	Realizado	RICARDO KAULE	Solicitação de abastecimento	271907 Km	217,590 L	R$ 1.381,70
04/03/2024 18:07	ANGELA SANTANA	Abastecimento	Realizado	DAVI MONTEIRO DA SILVA	Solicitação de abastecimento	271460 Km	196,000 L	R$ 1.244,60
01/03/2024 17:06	JENIFER LEITE BARBOSA	Abastecimento	Realizado	DAVI MONTEIRO DA SILVA	Solicitação de abastecimento	271049 Km	178,000 L	R$ 1.130,30
28/02/2024 10:37	JENIFER LEITE BARBOSA	Abastecimento	Realizado	EXPEDITO RIBAS FERNANDES	Solicitação de abastecimento	270677 Km	194,001 L	R$ 1.231,91
24/02/2024 12:59	JENIFER LEITE BARBOSA	Abastecimento	Realizado	DAVI MONTEIRO DA SILVA	Solicitação de abastecimento	270277 Km	203,000 L	R$ 1.289,05
22/02/2024 02:24	ANGELA SANTANA	Abastecimento	Realizado	RICARDO KAULE	Solicitação de abastecimento	269807 Km	200,840 L	R$ 1.275,33
19/02/2024 18:11	ANGELA SANTANA	Abastecimento	Realizado	DAVI MONTEIRO DA SILVA	Solicitação de abastecimento	269367 Km	185,000 L	R$ 1.174,75
14/01/2024 08:49	ANGELA SANTANA	Abastecimento	Realizado	RICARDO KAULE	Solicitação de abastecimento	267399 Km	228,000 L	R$ 1.450,08
10/01/2024 15:47	ANGELA SANTANA	Abastecimento	Realizado	VILMAR DA SILVA	Solicitação de abastecimento	266920 Km	225,000 L	R$ 1.431,00

SAÍDAS

Período: 01/01/2023 00:00:00 até: 29/06/2024 19:22:31

01 - PREFEITURA MUNICIPAL DE SORRISO / 05 - Sec. Municipal de Obras e Serviços Públicos / 001 - Gabinete do Secretario / 5047 - SECRETARIA DE OBRAS, VIAÇÃO E SERVIÇOS URBANOS

Fornecedor: 2493 ALBERTI COMERCIO DE COMBUSTIVEIS

Veículo: 828799 L-029 CAMINHÃO COMPACTADOR DE LIXO BBR7122 Plaqueta: 79039

Combustível: Diesel S10 Valor/Litro: R$ 6,69

Data	Fornecedor	Tipo movimento	Situação	Usuário	Descrição	Hod./Hor.	Quantidade	Valor
25/11/2023 06:14	WELLINGTON VASCONCELOS MACHADO	Abastecimento	Realizado	EURIDES DE SOUZA COUTINHO	Solicitação de abastecimento	262537 Km	219,000 L	R$ 1.465,11
22/11/2023 15:16	JONAS PEREIRA DA SILVA	Abastecimento	Realizado	VILMAR DA SILVA	Solicitação de abastecimento	262087 Km	220,000 L	R$ 1.471,80
14/11/2023 10:57	JENIFER LEITE BARBOSA	Abastecimento	Realizado	EXPEDITO RIBAS FERNANDES	Solicitação de abastecimento	261656 Km	206,000 L	R$ 1.390,50
30/09/2023 02:22	WELLINGTON VASCONCELOS MACHADO	Abastecimento	Realizado	RICARDO KAULE	Solicitação de abastecimento	255811 Km	223,000 L	R$ 1.496,33
27/09/2023 15:28	JENIFER LEITE BARBOSA	Abastecimento	Realizado	VILMAR DA SILVA	Solicitação de abastecimento	255360 Km	200,000 L	R$ 1.342,00
24/09/2023 11:14	JENIFER LEITE BARBOSA	Abastecimento	Realizado	RICARDO KAULE	Solicitação de abastecimento	254958 Km	195,000 L	R$ 1.300,65
21/09/2023 06:43	ANGELA SANTANA	Abastecimento	Realizado	VILMAR DA SILVA	Solicitação de abastecimento	254550 Km	230,010 L	R$ 1.534,17
18/09/2023 16:43	JENIFER LEITE BARBOSA	Abastecimento	Realizado	VILMAR DA SILVA	Solicitação de abastecimento	254067 Km	231,380 L	R$ 1.543,30
15/09/2023 02:25	ANGELA SANTANA	Abastecimento	Realizado	RICARDO KAULE	Solicitação de abastecimento	253661 Km	207,580 L	R$ 1.367,95
11/09/2023 12:23	JENIFER LEITE BARBOSA	Abastecimento	Realizado	ANTONIO CARLOS ALVES DE SOUSA - (COOPERADO)	Solicitação de abastecimento	253202 Km	179,000 L	R$ 1.179,61
08/09/2023 10:28	ANGELA SANTANA	Abastecimento	Realizado	EURIDES DE SOUZA COUTINHO	Solicitação de abastecimento	252852 Km	231,000 L	R$ 1.513,05
05/09/2023 15:43	JENIFER LEITE BARBOSA	Abastecimento	Realizado	VILMAR DA SILVA	Solicitação de abastecimento	252384 Km	240,000 L	R$ 1.572,00
05/08/2023 19:07	ANGELA SANTANA	Abastecimento	Realizado	RICARDO KAULE	Solicitação de abastecimento	247778 Km	236,050 L	R$ 1.260,51
02/08/2023 16:46	JENIFER LEITE BARBOSA	Abastecimento	Realizado	VILMAR DA SILVA	Solicitação de abastecimento	247289 Km	212,000 L	R$ 1.132,08
30/07/2023 10:23	ANGELA SANTANA	Abastecimento	Realizado	RICARDO KAULE	Solicitação de abastecimento	246843 Km	133,000 L	R$ 710,22
28/07/2023 15:59	ANGELA SANTANA	Abastecimento	Realizado	VILMAR DA SILVA	Solicitação de abastecimento	246534 Km	136,089 L	R$ 726,72
26/07/2023 15:40	ANGELA SANTANA	Abastecimento	Realizado	VILMAR DA SILVA	Solicitação de abastecimento	246157 Km	206,000 L	R$ 1.100,04
11/06/2023 10:33	JENIFER LEITE BARBOSA	Abastecimento	Realizado	RICARDO KAULE	Solicitação de abastecimento	239330 Km	245,000 L	R$ 1.349,95
07/06/2023 13:33	JENIFER LEITE BARBOSA	Abastecimento	Realizado	JOAO ELITON DOS SANTOS LIMA	Solicitação de abastecimento	239150 Km	239,000 L	R$ 1.316,89
03/06/2023 14:08	JENIFER LEITE BARBOSA	Abastecimento	Realizado	RICARDO KAULE	Solicitação de abastecimento	238964 Km	235,000 L	R$ 1.304,25
31/05/2023 16:23	ANGELA SANTANA	Abastecimento	Realizado	VILMAR DA SILVA	Solicitação de abastecimento	238488 Km	244,000 L	R$ 1.354,20
27/05/2023 19:26	ANGELA SANTANA	Abastecimento	Realizado	RICARDO KAULE	Solicitação de abastecimento	237975 Km	234,060 L	R$ 1.336,48
29/04/2023 10:26	ANGELA SANTANA	Abastecimento	Realizado	VILMAR DA SILVA	Solicitação de abastecimento	234512 Km	236,140 L	R$ 1.485,32
29/04/2023 08:41	ANGELA SANTANA	Abastecimento	Realizado	NELSON KUMMER	Solicitação de abastecimento	234503 Km	40,010 L	R$ 251,66
26/04/2023 06:09	ANGELA SANTANA	Abastecimento	Realizado	EURIDES DE SOUZA COUTINHO	Solicitação de abastecimento	233933 Km	229,400 L	R$ 1.442,93

ESTADO DE MATO GROSSO
PREFEITURA MUNICIPAL DE SORRISO
C.N.P.J.: 03.239.076/0001-62
Avenida Porto Alegre - 2525 - Centro
(66) 3545-4700
semtra@sorriso.mt.gov.br

SAÍDAS

Período: 01/01/2023 00:00:00 até: 29/06/2024 19:22:31

01 - PREFEITURA MUNICIPAL DE SORRISO / 05 - Sec. Municipal de Obras e Serviços Públicos / 001 - Gabinete do Secretario / 5047 - SECRETARIA DE OBRAS, VIAÇÃO E SERVIÇOS URBANOS

Fornecedor: 2493 ALBERTI COMERCIO DE COMBUSTIVEIS

Veículo: 828799 L-029 CAMINHÃO COMPACTADOR DE LIXO BBR7122 Plaqueta: 79039

Combustível: Diesel S10 Valor/Litro: R$ 6,43

Data	Fornecedor	Tipo movimento	Situação	Usuário	Descrição	Hod./Hor.	Quantidade	Valor
19/03/2023 11:36	JENIFER LEITE BARBOSA	Abastecimento	Realizado	RICARDO KAULE	Solicitação de abastecimento	228486 Km	240,011 L	R$ 1.543,27
11/03/2023 19:14	WELLINGTON VASCONCELOS MACHADO	Abastecimento	Realizado	RICARDO KAULE	Solicitação de abastecimento	228007 Km	95,010 L	R$ 613,76
10/03/2023 17:20	ANGELA SANTANA	Abastecimento	Realizado	VILMAR DA SILVA	Solicitação de abastecimento	227790 Km	212,190 L	R$ 1.370,75
08/03/2023 10:28	ANGELA SANTANA	Abastecimento	Realizado	VALDIR FERREIRA DA SILVA - COOPERADO (COOPERVALE)	Solicitação de abastecimento	227315 Km	260,000 L	R$ 1.679,60
04/03/2023 14:23	ANGELA SANTANA	Abastecimento	Realizado	IDILMAR BARBOZA	Solicitação de abastecimento	226822 Km	160,000 L	R$ 1.035,20
02/03/2023 16:43	ANGELA SANTANA	Abastecimento	Realizado	VILMAR DA SILVA	Solicitação de abastecimento	226570 Km	227,010 L	R$ 1.468,75
28/02/2023 06:17	WELLINGTON VASCONCELOS MACHADO	Abastecimento	Realizado	EURIDES DE SOUZA COUTINHO	Solicitação de abastecimento	226072 Km	235,000 L	R$ 1.520,45
24/02/2023 06:27	WELLINGTON VASCONCELOS MACHADO	Abastecimento	Realizado	EURIDES DE SOUZA COUTINHO	Solicitação de abastecimento	225555 Km	221,030 L	R$ 1.430,06
21/02/2023 16:36	ANGELA SANTANA	Abastecimento	Realizado	VILMAR DA SILVA	Solicitação de abastecimento	225061 Km	203,000 L	R$ 1.313,41
21/01/2023 17:38	ANGELA SANTANA	Abastecimento	Realizado	ARILSON EFREN PEREIRA	Solicitação de abastecimento	220577 Km	215,010 L	R$ 1.485,72
19/01/2023 12:01	ANGELA SANTANA	Abastecimento	Realizado	LUIZ ROBERTO DE OLIVEIRA SANTOS	Solicitação de abastecimento	220156 Km	193,000 L	R$ 1.333,63
17/01/2023 06:22	WELLINGTON VASCONCELOS MACHADO	Abastecimento	Realizado	EURIDES DE SOUZA COUTINHO	Solicitação de abastecimento	219757 Km	130,000 L	R$ 898,30
14/01/2023 17:48	ANGELA SANTANA	Abastecimento	Realizado	RICARDO KAULE	Solicitação de abastecimento	219459 Km	166,500 L	R$ 1.148,85
12/01/2023 15:35	JENIFER LEITE BARBOSA	Abastecimento	Realizado	NELSON KUMMER	Solicitação de abastecimento	219100 Km	202,401 L	R$ 1.396,57
10/01/2023 11:05	JENIFER LEITE BARBOSA	Abastecimento	Realizado	EURIDES DE SOUZA COUTINHO	Solicitação de abastecimento	218677 Km	210,000 L	R$ 1.449,00
						Totais:	**12.433,973 L**	**R$78.584,48**

Fornecedor: 2494 ABRANTES & ABRANTES LTDA

Veículo: 828799 L-029 CAMINHÃO COMPACTADOR DE LIXO BBR7122 Plaqueta: 79039

Combustível: Diesel S10 Valor/Litro: R$ 6,31

Data	Fornecedor	Tipo movimento	Situação	Usuário	Descrição	Hod./Hor.	Quantidade	Valor
22/06/2024 08:03	LYA BUENO MORAIS	Abastecimento	Realizado	EURIDES DE SOUZA COUTINHO	Solicitação de abastecimento	286169 Km	220,000 L	R$ 1.388,20
19/06/2024 07:40	LYA BUENO MORAIS	Abastecimento	Realizado	EURIDES DE SOUZA COUTINHO	Solicitação de abastecimento	285870 Km	187,000 L	R$ 1.179,97
15/06/2024 19:09	LYA BUENO MORAIS	Abastecimento	Realizado	DAVI MONTEIRO DA SILVA	Solicitação de abastecimento	285517 Km	180,000 L	R$ 1.134,00
13/06/2024 18:38	DANIELE SANTOS RODRIGUES	Abastecimento	Realizado	DAVI MONTEIRO DA SILVA	Solicitação de abastecimento	285097 Km	212,521 L	R$ 1.338,88

ESTADO DE MATO GROSSO
PREFEITURA MUNICIPAL DE SORRISO
C.N.P.J.: 03.239.076/0001-62
Avenida Porto Alegre - 2525 - Centro
(66) 3545-4700
semtra@sorriso.mt.gov.br

SAÍDAS

Período: 01/01/2023 00:00:00 até: 29/06/2024 19:22:31

01 - PREFEITURA MUNICIPAL DE SORRISO / 05 - Sec. Municipal de Obras e Serviços Públicos / 001 - Gabinete do Secretario / 5047 - SECRETARIA DE OBRAS, VIAÇÃO E SERVIÇOS URBANOS

Fornecedor: 2494 ABRANTES & ABRANTES LTDA

Veículo: 828799 L-029 CAMINHÃO COMPACTADOR DE LIXO BBR7122 Plaqueta: 79039

Combustível: Diesel S10 Valor/Litro: R$ 6,30

Data	Fornecedor	Tipo movimento	Situação	Usuário	Descrição	Hod./Hor.	Quantidade	Valor
11/06/2024 10:51	LYA BUENO MORAIS	Abastecimento	Realizado	EURIDES DE SOUZA COUTINHO	Solicitação de abastecimento	284610 Km	209,011 L	R$ 1.316,77
13/04/2024 12:39	HELANE DE SOUZA ARAUJO	Abastecimento	Realizado	DAVI MONTEIRO DA SILVA	Solicitação de abastecimento	275405 Km	223,410 L	R$ 1.409,72
09/04/2024 18:08	DANIELE SANTOS RODRIGUES	Abastecimento	Realizado	DAVI MONTEIRO DA SILVA	Solicitação de abastecimento	275245 Km	216,873 L	R$ 1.368,47
01/04/2024 20:15	DANIELE SANTOS RODRIGUES	Abastecimento	Realizado	DAVI MONTEIRO DA SILVA	Solicitação de abastecimento	274959 Km	190,790 L	R$ 1.203,88
16/02/2024 10:39	HELANE DE SOUZA ARAUJO	Abastecimento	Realizado	EXPEDITO RIBAS FERNANDES	Solicitação de abastecimento	268994 Km	158,800 L	R$ 1.008,38
14/02/2024 06:53	DANIELE SANTOS RODRIGUES	Abastecimento	Realizado	EXPEDITO RIBAS FERNANDES	Solicitação de abastecimento	268629 Km	190,002 L	R$ 1.206,51
12/02/2024 07:27	LYA BUENO MORAIS	Abastecimento	Realizado	EXPEDITO RIBAS FERNANDES	Solicitação de abastecimento	268249 Km	192,921 L	R$ 1.225,05
08/02/2024 01:30	DANIELE SANTOS RODRIGUES	Abastecimento	Realizado	VALDIR FERREIRA DA SILVA - COOPERADO (COOPERVALE)	Solicitação de abastecimento	267825 Km	226,900 L	R$ 1.431,74
06/01/2024 19:01	HELANE DE SOUZA ARAUJO	Abastecimento	Realizado	RICARDO KAULE	Solicitação de abastecimento	266480 Km	177,726 L	R$ 1.116,12
04/01/2024 20:36	HELANE DE SOUZA ARAUJO	Abastecimento	Realizado	RICARDO KAULE	Solicitação de abastecimento	266094 Km	200,011 L	R$ 1.256,07
02/01/2024 08:03	HELANE DE SOUZA ARAUJO	Abastecimento	Realizado	EURIDES DE SOUZA COUTINHO	Solicitação de abastecimento	265720 Km	228,010 L	R$ 1.431,90
28/12/2023 17:53	DANIELE SANTOS RODRIGUES	Abastecimento	Realizado	MAICON APARECIDO DE SOUZA COOPERADO (COOPERVALE)	Solicitação de abastecimento	265287 Km	205,000 L	R$ 1.301,75
26/12/2023 17:23	LYA BUENO MORAIS	Abastecimento	Realizado	MAICON APARECIDO DE SOUZA COOPERADO (COOPERVALE)	Solicitação de abastecimento	264876 Km	210,000 L	R$ 1.333,50
22/12/2023 18:09	HELANE DE SOUZA ARAUJO	Abastecimento	Realizado	MAICON APARECIDO DE SOUZA COOPERADO (COOPERVALE)	Solicitação de abastecimento	264465 Km	198,350 L	R$ 1.275,39
20/12/2023 15:36	HELANE DE SOUZA ARAUJO	Abastecimento	Realizado	FERNANDO SPEORIN	Solicitação de abastecimento	264053 Km	220,000 L	R$ 1.414,60
28/10/2023 12:13	HELANE DE SOUZA ARAUJO	Abastecimento	Realizado	VILMAR DA SILVA	Solicitação de abastecimento	259722 Km	222,008 L	R$ 1.480,79
24/10/2023 09:11	DANIELE SANTOS RODRIGUES	Abastecimento	Realizado	EURIDES DE SOUZA COUTINHO	Solicitação de abastecimento	259292 Km	229,762 L	R$ 1.532,51
20/10/2023 16:52	DANIELE SANTOS RODRIGUES	Abastecimento	Realizado	VILMAR DA SILVA	Solicitação de abastecimento	258834 Km	201,000 L	R$ 1.346,70
18/10/2023 09:29	HELANE DE SOUZA ARAUJO	Abastecimento	Realizado	EURIDES DE SOUZA COUTINHO	Solicitação de abastecimento	258433 Km	207,277 L	R$ 1.388,76

ESTADO DE MATO GROSSO
PREFEITURA MUNICIPAL DE SORRISO
C.N.P.J.: 03.239.076/0001-62
Avenida Porto Alegre - 2525 - Centro
(66) 3545-4700
semtra@sorriso.mt.gov.br

SAÍDAS

Período: 01/01/2023 00:00:00 até: 29/06/2024 19:22:31

01 - PREFEITURA MUNICIPAL DE SORRISO / 05 - Sec. Municipal de Obras e Serviços Públicos / 001 - Gabinete do Secretario / 5047 - SECRETARIA DE OBRAS, VIAÇÃO E SERVIÇOS URBANOS

Fornecedor: 2494 ABRANTES & ABRANTES LTDA

Veículo: 828799 L-029 CAMINHÃO COMPACTADOR DE LIXO BBR7122 Plaqueta: 79039

Combustível: Diesel S10 Valor/Litro: R$ 6,47

Data	Fornecedor	Tipo movimento	Situação	Usuário	Descrição	Hod./Hor.	Quantidade	Valor
02/09/2023 08:01	HELANE DE SOUZA ARAUJO	Abastecimento	Realizado	EURIDES DE SOUZA COUTINHO	Solicitação de abastecimento	251924 Km	244,597 L	R$ 1.582,54
30/08/2023 09:56	HELANE DE SOUZA ARAUJO	Abastecimento	Realizado	EURIDES DE SOUZA COUTINHO	Solicitação de abastecimento	251398 Km	213,010 L	R$ 1.378,17
27/08/2023 10:16	DANIELE SANTOS RODRIGUES	Abastecimento	Realizado	RICARDO KAULE	Solicitação de abastecimento	251007 Km	87,123 L	R$ 547,13
26/08/2023 08:08	HELANE DE SOUZA ARAUJO	Abastecimento	Realizado	EURIDES DE SOUZA COUTINHO	Solicitação de abastecimento	250815 Km	231,200 L	R$ 1.451,94
23/08/2023 16:06	HELANE DE SOUZA ARAUJO	Abastecimento	Realizado	VILMAR DA SILVA	Solicitação de abastecimento	250323 Km	180,011 L	R$ 1.130,47
21/08/2023 17:02	DANIELE SANTOS RODRIGUES	Abastecimento	Realizado	VILMAR DA SILVA	Solicitação de abastecimento	249972 Km	197,566 L	R$ 1.240,71
22/07/2023 19:05	DANIELE SANTOS RODRIGUES	Abastecimento	Realizado	RICARDO KAULE	Solicitação de abastecimento	245714 Km	193,000 L	R$ 1.032,55
20/07/2023 15:21	DANIELE SANTOS RODRIGUES	Abastecimento	Realizado	VILMAR DA SILVA	Solicitação de abastecimento	245275 Km	200,013 L	R$ 1.070,07
18/07/2023 09:04	HELANE DE SOUZA ARAUJO	Abastecimento	Realizado	EURIDES DE SOUZA COUTINHO	Solicitação de abastecimento	244839 Km	225,680 L	R$ 1.207,39
14/07/2023 16:48	LYA BUENO MORAIS	Abastecimento	Realizado	VILMAR DA SILVA	Solicitação de abastecimento	244371 Km	231,000 L	R$ 1.235,85
11/07/2023 17:27	LYA BUENO MORAIS	Abastecimento	Realizado	VILMAR DA SILVA	Solicitação de abastecimento	243903 Km	210,006 L	R$ 1.123,53
08/07/2023 12:35	HELANE DE SOUZA ARAUJO	Abastecimento	Realizado	VILMAR DA SILVA	Solicitação de abastecimento	243391 Km	234,520 L	R$ 1.259,37
05/07/2023 06:10	DANIELE SANTOS RODRIGUES	Abastecimento	Realizado	EURIDES DE SOUZA COUTINHO	Solicitação de abastecimento	242899 Km	224,002 L	R$ 1.202,89
01/07/2023 18:02	DANIELE SANTOS RODRIGUES	Abastecimento	Realizado	VILMAR DA SILVA	Solicitação de abastecimento	242421 Km	222,401 L	R$ 1.200,97
29/06/2023 07:54	DANIELE SANTOS RODRIGUES	Abastecimento	Realizado	EXPEDITO RIBAS FERNANDES	Solicitação de abastecimento	241980 Km	166,522 L	R$ 899,22
27/06/2023 08:47	HELANE DE SOUZA ARAUJO	Abastecimento	Realizado	EXPEDITO RIBAS FERNANDES	Solicitação de abastecimento	241610 Km	167,750 L	R$ 905,85
21/05/2023 10:54	DANIELE SANTOS RODRIGUES	Abastecimento	Realizado	EURIDES DE SOUZA COUTINHO	Solicitação de abastecimento	237700 Km	175,521 L	R$ 1.032,06
19/05/2023 07:11	HELANE DE SOUZA ARAUJO	Abastecimento	Realizado	EURIDES DE SOUZA COUTINHO	Solicitação de abastecimento	237319 Km	161,170 L	R$ 947,68
17/05/2023 07:04	HELANE DE SOUZA ARAUJO	Abastecimento	Realizado	EURIDES DE SOUZA COUTINHO	Solicitação de abastecimento	236995 Km	193,000 L	R$ 1.134,84
14/05/2023 10:44	HELANE DE SOUZA ARAUJO	Abastecimento	Realizado	RICARDO KAULE	Solicitação de abastecimento	236648 Km	135,310 L	R$ 811,86
12/05/2023 16:22	LYA BUENO MORAIS	Abastecimento	Realizado	JUAREZ FERNANDES DE MELLO	Solicitação de abastecimento	236374 Km	134,020 L	R$ 804,12
10/05/2023 02:23	DANIELE SANTOS RODRIGUES	Abastecimento	Realizado	RICARDO KAULE	Solicitação de abastecimento	236104 Km	185,000 L	R$ 1.110,00
16/04/2023 11:12	HELANE DE SOUZA ARAUJO	Abastecimento	Realizado	RICARDO KAULE	Solicitação de abastecimento	232492 Km	172,547 L	R$ 1.093,95
14/04/2023 02:05	DANIELE SANTOS RODRIGUES	Abastecimento	Realizado	RICARDO KAULE	Solicitação de abastecimento	232157 Km	228,000 L	R$ 1.445,52

ESTADO DE MATO GROSSO
PREFEITURA MUNICIPAL DE SORRISO
C.N.P.J.: 03.239.076/0001-62
Avenida Porto Alegre - 2525 - Centro
(66) 3545-4700
semtra@sorriso.mt.gov.br

SAÍDAS

Período: 01/01/2023 00:00:00 até: 29/06/2024 19:22:31

01 - PREFEITURA MUNICIPAL DE SORRISO / 05 - Sec. Municipal de Obras e Serviços Públicos / 001 - Gabinete do Secretario / 5047 - SECRETARIA DE OBRAS, VIAÇÃO E SERVIÇOS URBANOS

Fornecedor: 2494 ABRANTES & ABRANTES LTDA

Veículo: 828799 L-029 CAMINHÃO COMPACTADOR DE LIXO BBR7122 Plaqueta: 79039

Combustível: Diesel S10 Valor/Litro: R$ 6,34

Data	Fornecedor	Tipo movimento	Situação	Usuário	Descrição	Hod./Hor.	Quantidade	Valor
11/04/2023 16:57	DANIELE SANTOS RODRIGUES	Abastecimento	Realizado	VILMAR DA SILVA	Solicitação de abastecimento	231682 Km	252,021 L	R$ 1.597,81
08/04/2023 16:44	DANIELE SANTOS RODRIGUES	Abastecimento	Realizado	ANTONIO FERRARI	Solicitação de abastecimento	231254 Km	74,311 L	R$ 471,13
06/04/2023 10:26	HELANE DE SOUZA ARAUJO	Abastecimento	Realizado	EURIDES DE SOUZA COUTINHO	Solicitação de abastecimento	230998 Km	198,637 L	R$ 1.260,63
04/04/2023 09:11	HELANE DE SOUZA ARAUJO	Abastecimento	Realizado	EURIDES DE SOUZA COUTINHO	Solicitação de abastecimento	230619 Km	163,008 L	R$ 1.033,47
18/02/2023 08:11	LYA BUENO MORAIS	Abastecimento	Realizado	EURIDES DE SOUZA COUTINHO	Solicitação de abastecimento	224659 Km	153,950 L	R$ 1.014,53
15/02/2023 16:54	DANIELE SANTOS RODRIGUES	Abastecimento	Realizado	VILMAR DA SILVA	Solicitação de abastecimento	224344 Km	233,581 L	R$ 1.539,30
13/02/2023 08:08	LYA BUENO MORAIS	Abastecimento	Realizado	EURIDES DE SOUZA COUTINHO	Solicitação de abastecimento	223942 Km	219,020 L	R$ 1.443,34
09/02/2023 21:05	DANIELE SANTOS RODRIGUES	Abastecimento	Realizado	JUAN CARLOS POLIDO DIAS	Solicitação de abastecimento	223539 Km	180,000 L	R$ 1.220,40
07/02/2023 20:21	DANIELE SANTOS RODRIGUES	Abastecimento	Realizado	JUAN CARLOS POLIDO DIAS	Solicitação de abastecimento	223191 Km	152,081 L	R$ 1.031,11
06/02/2023 07:38	HELANE DE SOUZA ARAUJO	Abastecimento	Realizado	EURIDES DE SOUZA COUTINHO	Solicitação de abastecimento	222876 Km	133,782 L	R$ 907,04
07/01/2023 07:54	HELANE DE SOUZA ARAUJO	Abastecimento	Realizado	EURIDES DE SOUZA COUTINHO	Solicitação de abastecimento	218280 Km	91,000 L	R$ 619,71
04/01/2023 07:33	HELANE DE SOUZA ARAUJO	Abastecimento	Realizado	EURIDES DE SOUZA COUTINHO	Solicitação de abastecimento	218075 Km	175,000 L	R$ 1.191,75
02/01/2023 07:31	HELANE DE SOUZA ARAUJO	Abastecimento	Realizado	EURIDES DE SOUZA COUTINHO	Solicitação de abastecimento	217708 Km	190,000 L	R$ 1.293,90
						Totais:	**11.536,932 L**	**R$71.562,48**

Fornecedor: 345 Xaxim comercio de combustíveis Ltda

Veículo: 828799 L-029 CAMINHÃO COMPACTADOR DE LIXO BBR7122 Plaqueta: 79039

Combustível: Diesel S10 Valor/Litro: R$ 6,29

Data	Fornecedor	Tipo movimento	Situação	Usuário	Descrição	Hod./Hor.	Quantidade	Valor
08/06/2024 00:47	YHURI JUNIOR RODRIGUES DA SILVA	Abastecimento	Realizado	RICARDO KAULE	Solicitação de abastecimento	284167 Km	168,250 L	R$ 1.058,29
05/06/2024 23:47	YHURI JUNIOR RODRIGUES DA SILVA	Abastecimento	Realizado	RICARDO KAULE	Solicitação de abastecimento	283778 Km	169,000 L	R$ 1.063,01
02/06/2024 11:54	ADALICIA PAIVA NETA RODRIGUES	Abastecimento	Realizado	DAVI MONTEIRO DA SILVA	Solicitação de abastecimento	283431 Km	184,090 L	R$ 1.157,93
31/05/2024 00:21	YHURI JUNIOR RODRIGUES DA SILVA	Abastecimento	Realizado	RICARDO KAULE	Solicitação de abastecimento	282993 Km	159,350 L	R$ 1.002,31
29/05/2024 00:50	YHURI JUNIOR RODRIGUES DA SILVA	Abastecimento	Realizado	RICARDO KAULE	Solicitação de abastecimento	282607 Km	194,030 L	R$ 1.220,45
11/05/2024 00:59	YHURI JUNIOR RODRIGUES DA SILVA	Abastecimento	Realizado	RICARDO KAULE	Solicitação de abastecimento	279736 Km	164,560 L	R$ 1.036,73

ESTADO DE MATO GROSSO
PREFEITURA MUNICIPAL DE SORRISO
C.N.P.J.: 03.239.076/0001-62
Avenida Porto Alegre - 2525 - Centro
(66) 3545-4700
semtra@sorriso.mt.gov.br

SAÍDAS

Período: 01/01/2023 00:00:00 até: 29/06/2024 19:22:31

01 - PREFEITURA MUNICIPAL DE SORRISO / 05 - Sec. Municipal de Obras e Serviços Públicos / 001 - Gabinete do Secretario / 5047 - SECRETARIA DE OBRAS, VIAÇÃO E SERVIÇOS URBANOS

Fornecedor: 345 Xaxim comercio de combustíveis Ltda

Veículo: 828799 L-029 CAMINHÃO COMPACTADOR DE LIXO BBR7122 Plaqueta: 79039

Combustível: Diesel S10 Valor/Litro: R$ 6,30

Data	Fornecedor	Tipo movimento	Situação	Usuário	Descrição	Hod./Hor.	Quantidade	Valor
09/05/2024 01:28	YHURI JUNIOR RODRIGUES DA SILVA	Abastecimento	Realizado	RICARDO KAULE	Solicitação de abastecimento	279352 Km	173,010 L	R$ 1.089,96
07/05/2024 02:42	YHURI JUNIOR RODRIGUES DA SILVA	Abastecimento	Realizado	RICARDO KAULE	Solicitação de abastecimento	279004 Km	188,820 L	R$ 1.189,57
04/05/2024 01:48	YHURI JUNIOR RODRIGUES DA SILVA	Abastecimento	Realizado	RICARDO KAULE	Solicitação de abastecimento	278600 Km	175,210 L	R$ 1.103,82
02/05/2024 00:58	YHURI JUNIOR RODRIGUES DA SILVA	Abastecimento	Realizado	RICARDO KAULE	Solicitação de abastecimento	278184 Km	171,920 L	R$ 1.083,10
30/04/2024 01:26	YHURI JUNIOR RODRIGUES DA SILVA	Abastecimento	Realizado	RICARDO KAULE	Solicitação de abastecimento	277836 Km	189,790 L	R$ 1.195,68
27/04/2024 01:08	YHURI JUNIOR RODRIGUES DA SILVA	Abastecimento	Realizado	RICARDO KAULE	Solicitação de abastecimento	277431 Km	168,360 L	R$ 1.060,67
25/04/2024 01:20	YHURI JUNIOR RODRIGUES DA SILVA	Abastecimento	Realizado	RICARDO KAULE	Solicitação de abastecimento	277047 Km	185,630 L	R$ 1.169,47
23/04/2024 01:18	YHURI JUNIOR RODRIGUES DA SILVA	Abastecimento	Realizado	RICARDO KAULE	Solicitação de abastecimento	276659 Km	183,090 L	R$ 1.153,47
20/04/2024 02:30	YHURI JUNIOR RODRIGUES DA SILVA	Abastecimento	Realizado	RICARDO KAULE	Solicitação de abastecimento	276274 Km	178,050 L	R$ 1.121,72
18/04/2024 01:38	YHURI JUNIOR RODRIGUES DA SILVA	Abastecimento	Realizado	RICARDO KAULE	Solicitação de abastecimento	275869 Km	178,430 L	R$ 1.124,11
16/04/2024 02:48	YHURI JUNIOR RODRIGUES DA SILVA	Abastecimento	Realizado	RICARDO KAULE	Solicitação de abastecimento	275514 Km	144,420 L	R$ 909,85
29/03/2024 01:24	YHURI JUNIOR RODRIGUES DA SILVA	Abastecimento	Realizado	RICARDO KAULE	Solicitação de abastecimento	274735 Km	159,970 L	R$ 1.011,01
27/03/2024 02:23	YHURI JUNIOR RODRIGUES DA SILVA	Abastecimento	Realizado	RICARDO KAULE	Solicitação de abastecimento	274448 Km	193,040 L	R$ 1.220,01
23/03/2024 18:53	CLAUDETE PEREIRA DOS SANTOS	Abastecimento	Realizado	RICARDO KAULE	Solicitação de abastecimento	274408 Km	212,030 L	R$ 1.342,15
21/03/2024 01:35	YHURI JUNIOR RODRIGUES DA SILVA	Abastecimento	Realizado	RICARDO KAULE	Solicitação de abastecimento	274158 Km	120,000 L	R$ 759,60
19/03/2024 18:57	CLAUDETE PEREIRA DOS SANTOS	Abastecimento	Realizado	DAVI MONTEIRO DA SILVA	Solicitação de abastecimento	273957 Km	185,000 L	R$ 1.171,05
03/12/2023 09:26	Gabriel Martins de Oliveira	Abastecimento	Realizado	RICARDO KAULE	Solicitação de abastecimento	263690 Km	124,320 L	R$ 821,76
01/12/2023 02:22	YHURI JUNIOR RODRIGUES DA SILVA	Abastecimento	Realizado	RICARDO KAULE	Solicitação de abastecimento	263387 Km	215,380 L	R$ 1.423,66
28/11/2023 16:50	Darliene Mascarenha	Abastecimento	Realizado	VILMAR DA SILVA	Solicitação de abastecimento	262951 Km	214,000 L	R$ 1.414,54
11/11/2023 02:23	YHURI JUNIOR RODRIGUES DA SILVA	Abastecimento	Realizado	RICARDO KAULE	Solicitação de abastecimento	261261 Km	221,040 L	R$ 1.503,07
04/11/2023 19:20	Darliene Mascarenha	Abastecimento	Realizado	RICARDO KAULE	Solicitação de abastecimento	260870 Km	244,070 L	R$ 1.662,12

ESTADO DE MATO GROSSO
PREFEITURA MUNICIPAL DE SORRISO
C.N.P.J.: 03.239.076/0001-62
Avenida Porto Alegre - 2525 - Centro
(66) 3545-4700
semtra@sorriso.mt.gov.br

SAÍDAS

Período: 01/01/2023 00:00:00 até: 29/06/2024 19:22:31

01 - PREFEITURA MUNICIPAL DE SORRISO / 05 - Sec. Municipal de Obras e Serviços Públicos / 001 - Gabinete do Secretario / 5047 - SECRETARIA DE OBRAS, VIAÇÃO E SERVIÇOS URBANOS

Fornecedor: 345 Xaxim comercio de combustíveis Ltda

Veículo: 828799 L-029 CAMINHÃO COMPACTADOR DE LIXO BBR7122 Piaqueta: 79039

Combustível: Diesel S10 Valor/Litro: R$ 6,81

Data	Fornecedor	Tipo movimento	Situação	Usuário	Descrição	Hod./Hor.	Quantidade	Valor
02/11/2023 01:12	YHURI JUNIOR RODRIGUES DA SILVA	Abastecimento	Realizado	RICARDO KAULE	Solicitação de abastecimento	260347 Km	131,000 L	R$ 892,11
31/10/2023 16:51	CLAUDETE PEREIRA DOS SANTOS	Abastecimento	Realizado	VILMAR DA SILVA	Solicitação de abastecimento	260098 Km	194,020 L	R$ 1.321,28
15/10/2023 09:12	Gabriel Martins de Oliveira	Abastecimento	Realizado	RICARDO KAULE	Solicitação de abastecimento	258071 Km	226,000 L	R$ 1.527,76
12/10/2023 02:12	YHURI JUNIOR RODRIGUES DA SILVA	Abastecimento	Realizado	RICARDO KAULE	Solicitação de abastecimento	257533 Km	236,040 L	R$ 1.595,63
09/10/2023 17:24	Darliene Mascarenha	Abastecimento	Realizado	VILMAR DA SILVA	Solicitação de abastecimento	257058 Km	213,670 L	R$ 1.444,41
06/10/2023 02:01	YHURI JUNIOR RODRIGUES DA SILVA	Abastecimento	Realizado	RICARDO KAULE	Solicitação de abastecimento	256642 Km	243,660 L	R$ 1.634,96
03/10/2023 02:03	YHURI JUNIOR RODRIGUES DA SILVA	Abastecimento	Realizado	RICARDO KAULE	Solicitação de abastecimento	256138 Km	174,890 L	R$ 1.173,51
18/08/2023 02:43	YHURI JUNIOR RODRIGUES DA SILVA	Abastecimento	Realizado	RICARDO KAULE	Solicitação de abastecimento	249623 Km	117,190 L	R$ 717,20
16/08/2023 16:32	CLAUDETE PEREIRA DOS SANTOS	Abastecimento	Realizado	VILMAR DA SILVA	Solicitação de abastecimento	249375 Km	226,000 L	R$ 1.213,62
12/08/2023 19:22	Darliene Mascarenha	Abastecimento	Realizado	RICARDO KAULE	Solicitação de abastecimento	248925 Km	111,200 L	R$ 592,70
11/08/2023 16:45	CLAUDETE PEREIRA DOS SANTOS	Abastecimento	Realizado	VILMAR DA SILVA	Solicitação de abastecimento	248675 Km	202,000 L	R$ 1.076,66
09/08/2023 10:16	CRISTINA NASCENTE SOUZA	Abastecimento	Realizado	EURIDES DE SOUZA COUTINHO	Solicitação de abastecimento	248230 Km	227,000 L	R$ 1.209,91
24/06/2023 01:11	YHURI JUNIOR RODRIGUES DA SILVA	Abastecimento	Realizado	RICARDO KAULE	Solicitação de abastecimento	241260 Km	240,910 L	R$ 1.312,96
21/06/2023 02:47	YHURI JUNIOR RODRIGUES DA SILVA	Abastecimento	Realizado	RICARDO KAULE	Solicitação de abastecimento	240750 Km	227,300 L	R$ 1.238,79
17/06/2023 17:50	CLAUDETE PEREIRA DOS SANTOS	Abastecimento	Realizado	VILMAR DA SILVA	Solicitação de abastecimento	240274 Km	210,010 L	R$ 1.150,85
15/06/2023 01:49	ELIEZER CARDOSO MACIEL	Abastecimento	Realizado	RICARDO KAULE	Solicitação de abastecimento	239823 Km	222,190 L	R$ 1.217,60
07/05/2023 11:45	Gabriel Martins de Oliveira	Abastecimento	Realizado	DAVI MONTEIRO DA SILVA	Solicitação de abastecimento	235735 Km	175,500 L	R$ 1.100,39
05/05/2023 02:33	YHURI JUNIOR RODRIGUES DA SILVA	Abastecimento	Realizado	RICARDO KAULE	Solicitação de abastecimento	235357 Km	247,470 L	R$ 1.551,64
02/05/2023 02:38	YHURI JUNIOR RODRIGUES DA SILVA	Abastecimento	Realizado	RICARDO KAULE	Solicitação de abastecimento	234876 Km	183,730 L	R$ 1.151,99
22/04/2023 18:46	CLAUDETE PEREIRA DOS SANTOS	Abastecimento	Realizado	RICARDO KAULE	Solicitação de abastecimento	233498 Km	150,000 L	R$ 945,00
21/04/2023 02:34	ELIEZER CARDOSO MACIEL	Abastecimento	Realizado	RICARDO KAULE	Solicitação de abastecimento	233172 Km	155,610 L	R$ 980,34
19/04/2023 02:20	ELIEZER CARDOSO MACIEL	Abastecimento	Realizado	RICARDO KAULE	Solicitação de abastecimento	232850 Km	197,360 L	R$ 1.243,37

ESTADO DE MATO GROSSO
PREFEITURA MUNICIPAL DE SORRISO
C.N.P.J.: 03.239.076/0001-62
Avenida Porto Alegre - 2525 - Centro
(66) 3545-4700
semtra@sorriso.mt.gov.br

SAÍDAS

Período: 01/01/2023 00:00:00 até: 29/06/2024 19:22:31

01 - PREFEITURA MUNICIPAL DE SORRISO / 05 - Sec. Municipal de Obras e Serviços Públicos / 001 - Gabinete do Secretario / 5047 - SECRETARIA DE OBRAS, VIAÇÃO E SERVIÇOS URBANOS

Fornecedor: 345 Xaxim comercio de combustíveis Ltda

Veículo: 828799 L-029 CAMINHÃO COMPACTADOR DE LIXO BBR7122 Plaqueta: 79039

Combustível: Diesel S10 Valor/Litro: R$ 6,43

Data	Fornecedor	Tipo movimento	Situação	Usuário	Descrição	Hod./Hor.	Quantidade	Valor
01/04/2023 02:45	ELIEZER CARDOSO MACIEL	Abastecimento	Realizado	RICARDO KAULE	Solicitação de abastecimento	230294 Km	172,930 L	R$ 1.111,94
29/03/2023 09:34	LETICIA DINIZ RODRIGUES	Abastecimento	Realizado	EURIDES DE SOUZA COUTINHO	Solicitação de abastecimento	229911 Km	208,010 L	R$ 1.337,50
26/03/2023 10:07	CRISTINA NASCENTE SOUZA	Abastecimento	Realizado	EURIDES DE SOUZA COUTINHO	Solicitação de abastecimento	229539 Km	173,030 L	R$ 1.112,58
24/03/2023 02:39	ELIEZER CARDOSO MACIEL	Abastecimento	Realizado	RICARDO KAULE	Solicitação de abastecimento	229184 Km	226,070 L	R$ 1.453,63
21/03/2023 17:16	CLAUDETE PEREIRA DOS SANTOS	Abastecimento	Realizado	VILMAR DA SILVA	Solicitação de abastecimento	228714 Km	114,000 L	R$ 733,02
03/02/2023 18:14	VANUSA PERES DA SILVA	Abastecimento	Realizado	DAVI MONTEIRO DA SILVA	Solicitação de abastecimento	222624 Km	187,000 L	R$ 1.271,60
01/02/2023 20:32	VANUSA PERES DA SILVA	Abastecimento	Realizado	JUAN CARLOS POLIDO DIAS	Solicitação de abastecimento	222238 Km	144,940 L	R$ 985,59
31/01/2023 10:03	CRISTINA NASCENTE SOUZA	Abastecimento	Realizado	EURIDES DE SOUZA COUTINHO	Solicitação de abastecimento	221951 Km	141,950 L	R$ 965,26
28/01/2023 18:53	CLAUDETE PEREIRA DOS SANTOS	Abastecimento	Realizado	RICARDO KAULE	Solicitação de abastecimento	221669 Km	159,370 L	R$ 1.091,68
27/01/2023 03:00	ELIEZER CARDOSO MACIEL	Abastecimento	Realizado	RICARDO KAULE	Solicitação de abastecimento	221322 Km	170,380 L	R$ 1.167,10
25/01/2023 03:15	ELIEZER CARDOSO MACIEL	Abastecimento	Realizado	RICARDO KAULE	Solicitação de abastecimento	220961 Km	199,220 L	R$ 1.364,66
						Totais:	**11.074,510 L**	**R$69.956,32**

Total

Diesel S10: 35.045,415 Litros
Reais: R$ 220.103,28
Total de abastecimentos realizados: 182

ESTADO DE MATO GROSSO
PREFEITURA MUNICIPAL DE SORRISO
C.N.P.J.: 03.239.076/0001-62
Avenida Porto Alegre - 2525 - Centro
(66) 3545-4700
semtra@sorriso.mt.gov.br

SAÍDAS

Período: 01/01/2023 00:00:00 até: 27/05/2024 18:11:16

01 - PREFEITURA MUNICIPAL DE SORRISO / 05 - Sec. Municipal de Obras e Serviços Públicos / 001 - Gabinete do Secretario / 5047 - SECRETARIA DE OBRAS, VIAÇÃO E SERVIÇOS URBANOS

Fornecedor: 2493 ALBERTI COMERCIO DE COMBUSTIVEIS

Veículo: 828800 L-030 CAMINHÃO COMPACTADOR DE LIXO BBR7124 Plaqueta: 79040

Combustível: Diesel S10 Valor/Litro: R$ 6,29

Data	Fornecedor	Tipo movimento	Situação	Usuário	Descrição	Hod./Hor.	Quantidade	Valor
25/05/2024 17:14	JENIFER LEITE BARBOSA	Abastecimento	Realizado	FRANCISCO DE ASSIS FREITAS COSTA COOPERADO	Solicitação de abastecimento	308150 Km	179,000 L	R$ 1.125,91
23/05/2024 23:01	ANGELA SANTANA	Abastecimento	Realizado	FRANCISCO DE ASSIS FREITAS COSTA COOPERADO	Solicitação de abastecimento	307837 Km	202,070 L	R$ 1.271,02
22/05/2024 00:24	ANGELA SANTANA	Abastecimento	Realizado	FRANCISCO DE ASSIS FREITAS COSTA COOPERADO	Solicitação de abastecimento	307435 Km	111,200 L	R$ 699,45
21/05/2024 00:50	WELLINGTON VASCONCELOS MACHADO	Abastecimento	Realizado	FRANCISCO DE ASSIS FREITAS COSTA COOPERADO	Solicitação de abastecimento	307243 Km	219,000 L	R$ 1.377,51
18/05/2024 00:32	ANGELA SANTANA	Abastecimento	Realizado	FRANCISCO DE ASSIS FREITAS COSTA COOPERADO	Solicitação de abastecimento	306831 Km	203,860 L	R$ 1.284,32
16/05/2024 00:39	ANGELA SANTANA	Abastecimento	Realizado	FRANCISCO DE ASSIS FREITAS COSTA COOPERADO	Solicitação de abastecimento	306440 Km	167,200 L	R$ 1.053,36
14/05/2024 00:35	ANGELA SANTANA	Abastecimento	Realizado	FRANCISCO DE ASSIS FREITAS COSTA COOPERADO	Solicitação de abastecimento	306123 Km	215,460 L	R$ 1.357,40
14/03/2024 01:17	WELLINGTON VASCONCELOS MACHADO	Abastecimento	Realizado	FRANCISCO DE ASSIS FREITAS COSTA COOPERADO	Solicitação de abastecimento	299178 Km	200,000 L	R$ 1.270,00
12/03/2024 02:27	WELLINGTON VASCONCELOS MACHADO	Abastecimento	Realizado	FRANCISCO DE ASSIS FREITAS COSTA COOPERADO	Solicitação de abastecimento	298826 Km	164,000 L	R$ 1.041,40
09/03/2024 17:17	JENIFER LEITE BARBOSA	Abastecimento	Realizado	FRANCISCO DE ASSIS FREITAS COSTA COOPERADO	Solicitação de abastecimento	298508 Km	176,000 L	R$ 1.117,60
08/03/2024 00:53	WELLINGTON VASCONCELOS MACHADO	Abastecimento	Realizado	FRANCISCO DE ASSIS FREITAS COSTA COOPERADO	Solicitação de abastecimento	298332 Km	185,000 L	R$ 1.174,75
06/03/2024 01:20	WELLINGTON VASCONCELOS MACHADO	Abastecimento	Realizado	FRANCISCO DE ASSIS FREITAS COSTA COOPERADO	Solicitação de abastecimento	298071 Km	113,000 L	R$ 717,55
05/03/2024 01:24	ANGELA SANTANA	Abastecimento	Realizado	FRANCISCO DE ASSIS FREITAS COSTA COOPERADO	Solicitação de abastecimento	297864 Km	181,900 L	R$ 1.155,07
02/03/2024 02:04	WELLINGTON VASCONCELOS MACHADO	Abastecimento	Realizado	FRANCISCO DE ASSIS FREITAS COSTA COOPERADO	Solicitação de abastecimento	297549 Km	226,530 L	R$ 1.438,47
28/02/2024 22:42	WELLINGTON VASCONCELOS MACHADO	Abastecimento	Realizado	FRANCISCO DE ASSIS FREITAS COSTA COOPERADO	Solicitação de abastecimento	297103 Km	164,000 L	R$ 1.041,40
26/02/2024 18:17	JENIFER LEITE BARBOSA	Abastecimento	Realizado	NELSON KUMMER	Solicitação de abastecimento	296879 Km	212,810 L	R$ 1.351,34

ESTADO DE MATO GROSSO
PREFEITURA MUNICIPAL DE SORRISO
C.N.P.J.: 03.239.076/0001-62
Avenida Porto Alegre - 2525 - Centro
(66) 3545-4700
semtra@sorriso.mt.gov.br

SAÍDAS

Período: 01/01/2023 00:00:00 até: 27/05/2024 18:11:16

01 - PREFEITURA MUNICIPAL DE SORRISO / 05 - Sec. Municipal de Obras e Serviços Públicos / 001 - Gabinete do Secretario / 5047 - SECRETARIA DE OBRAS, VIAÇÃO E SERVIÇOS URBANOS

Fornecedor: 2493 ALBERTI COMERCIO DE COMBUSTIVEIS

Veículo: 828800 L-030 CAMINHÃO COMPACTADOR DE LIXO BBR7124 Plaqueta: 79040

Combustível: Diesel S10 Valor/Litro: R$ 6,35

Data	Fornecedor	Tipo movimento	Situação	Usuário	Descrição	Hod./Hor.	Quantidade	Valor
23/02/2024 22:24	ANGELA SANTANA	Abastecimento	Realizado	FRANCISCO DE ASSIS FREITAS COSTA COOPERADO	Solicitação de abastecimento	296447 Km	176,000 L	R$ 1.117,60
22/02/2024 01:49	ANGELA SANTANA	Abastecimento	Realizado	FRANCISCO DE ASSIS FREITAS COSTA COOPERADO	Solicitação de abastecimento	296109 Km	132,560 L	R$ 841,76
20/02/2024 21:32	WELLINGTON VASCONCELOS MACHADO	Abastecimento	Realizado	FRANCISCO DE ASSIS FREITAS COSTA COOPERADO	Solicitação de abastecimento	295861 Km	216,000 L	R$ 1.371,60
20/01/2024 17:33	ANGELA SANTANA	Abastecimento	Realizado	DAVI MONTEIRO DA SILVA	Solicitação de abastecimento	291028 Km	221,000 L	R$ 1.403,35
18/01/2024 16:22	ANGELA SANTANA	Abastecimento	Realizado	ANTONIO CARLOS ALVES DE SOUSA - (COOPERADO)	Solicitação de abastecimento	290624 Km	164,000 L	R$ 1.041,40
17/01/2024 00:50	ANGELA SANTANA	Abastecimento	Realizado	DAVI MONTEIRO DA SILVA	Solicitação de abastecimento	290276 Km	195,080 L	R$ 1.238,76
15/01/2024 04:31	WELLINGTON VASCONCELOS MACHADO	Abastecimento	Realizado	EXPEDITO RIBAS FERNANDES	Solicitação de abastecimento	289915 Km	188,810 L	R$ 1.198,94
12/01/2024 04:37	ANGELA SANTANA	Abastecimento	Realizado	EXPEDITO RIBAS FERNANDES	Solicitação de abastecimento	289549 Km	186,000 L	R$ 1.182,96
10/01/2024 04:34	ANGELA SANTANA	Abastecimento	Realizado	OZAIAS RODRIGUES	Solicitação de abastecimento	289149 Km	179,000 L	R$ 1.138,44
25/11/2023 04:52	WELLINGTON VASCONCELOS MACHADO	Abastecimento	Realizado	OZAIAS RODRIGUES	Solicitação de abastecimento	281956 Km	195,000 L	R$ 1.304,55
22/11/2023 05:47	ANGELA SANTANA	Abastecimento	Realizado	OZAIAS RODRIGUES	Solicitação de abastecimento	281597 Km	154,870 L	R$ 1.036,08
21/11/2023 00:18	WELLINGTON VASCONCELOS MACHADO	Abastecimento	Realizado	DAVI MONTEIRO DA SILVA	Solicitação de abastecimento	281349 Km	140,000 L	R$ 936,60
18/11/2023 11:36	ANGELA SANTANA	Abastecimento	Realizado	LUIZ ROBERTO DE OLIVEIRA SANTOS	Solicitação de abastecimento	280997 Km	184,020 L	R$ 1.242,14
16/11/2023 14:41	JONAS PEREIRA DA SILVA	Abastecimento	Realizado	VILMAR DA SILVA	Solicitação de abastecimento	280640 Km	193,001 L	R$ 1.302,76
14/11/2023 20:56	WELLINGTON VASCONCELOS MACHADO	Abastecimento	Realizado	DAVI MONTEIRO DA SILVA	Solicitação de abastecimento	280328 Km	160,000 L	R$ 1.080,00
05/08/2023 05:11	WELLINGTON VASCONCELOS MACHADO	Abastecimento	Realizado	OZAIAS RODRIGUES	Solicitação de abastecimento	271363 Km	177,000 L	R$ 945,18
03/08/2023 05:15	WELLINGTON VASCONCELOS MACHADO	Abastecimento	Realizado	OZAIAS RODRIGUES	Solicitação de abastecimento	270995 Km	219,000 L	R$ 1.169,46
01/08/2023 05:11	WELLINGTON VASCONCELOS MACHADO	Abastecimento	Realizado	OZAIAS RODRIGUES	Solicitação de abastecimento	270583 Km	110,000 L	R$ 587,40
30/07/2023 07:51	ANGELA SANTANA	Abastecimento	Realizado	JULIO CEZAR DE SOUZA GOMES	Solicitação de abastecimento	270321 Km	207,700 L	R$ 1.109,12
28/07/2023 05:46	WELLINGTON VASCONCELOS MACHADO	Abastecimento	Realizado	OZAIAS RODRIGUES	Solicitação de abastecimento	269945 Km	180,000 L	R$ 961,20

ESTADO DE MATO GROSSO
PREFEITURA MUNICIPAL DE SORRISO
C.N.P.J.: 03.239.076/0001-62
Avenida Porto Alegre - 2525 - Centro
(66) 3545-4700
semtra@sorriso.mt.gov.br

SAÍDAS

Período: 01/01/2023 00:00:00 até: 27/05/2024 18:11:16

01 - PREFEITURA MUNICIPAL DE SORRISO / 05 - Sec. Municipal de Obras e Serviços Públicos / 001 - Gabinete do Secretario / 5047 - SECRETARIA DE OBRAS, VIAÇÃO E SERVIÇOS URBANOS

Fornecedor: 2493 ALBERTI COMERCIO DE COMBUSTIVEIS

Veículo: 826800 L-030 CAMINHÃO COMPACTADOR DE LIXO BBR7124 Plaqueta: 79040

Combustível: Diesel S10 Valor/Litro: R$ 5,34

Data	Fornecedor	Tipo movimento	Situação	Usuário	Descrição	Hod./Hor.	Quantidade	Valor
26/07/2023 05:47	WELLINGTON VASCONCELOS MACHADO	Abastecimento	Realizado	OZAIAS RODRIGUES	Solicitação de abastecimento	269582 Km	143,070 L	R$ 763,99
24/07/2023 20:24	ANGELA SANTANA	Abastecimento	Realizado	DAVI MONTEIRO DA SILVA	Solicitação de abastecimento	269314 Km	145,820 L	R$ 778,68
10/06/2023 05:04	WELLINGTON VASCONCELOS MACHADO	Abastecimento	Realizado	OZAIAS RODRIGUES	Solicitação de abastecimento	263227 Km	180,000 L	R$ 991,80
08/06/2023 05:03	WELLINGTON VASCONCELOS MACHADO	Abastecimento	Realizado	OZAIAS RODRIGUES	Solicitação de abastecimento	262869 Km	136,000 L	R$ 749,36
07/06/2023 00:39	ANGELA SANTANA	Abastecimento	Realizado	DAVI MONTEIRO DA SILVA	Solicitação de abastecimento	262652 Km	162,460 L	R$ 895,15
05/06/2023 05:18	ANGELA SANTANA	Abastecimento	Realizado	OZAIAS RODRIGUES	Solicitação de abastecimento	262293 Km	150,220 L	R$ 833,72
02/06/2023 20:58	ANGELA SANTANA	Abastecimento	Realizado	DAVI MONTEIRO DA SILVA	Solicitação de abastecimento	262044 Km	147,940 L	R$ 821,07
01/06/2023 05:16	ANGELA SANTANA	Abastecimento	Realizado	OZAIAS RODRIGUES	Solicitação de abastecimento	261746 Km	134,080 L	R$ 744,14
31/05/2023 00:41	WELLINGTON VASCONCELOS MACHADO	Abastecimento	Realizado	DAVI MONTEIRO DA SILVA	Solicitação de abastecimento	261484 Km	181,000 L	R$ 1.004,55
28/05/2023 11:53	JENIFER LEITE BARBOSA	Abastecimento	Realizado	DAVI MONTEIRO DA SILVA	Solicitação de abastecimento	261110 Km	210,000 L	R$ 1.199,10
26/05/2023 00:42	ANGELA SANTANA	Abastecimento	Realizado	DAVI MONTEIRO DA SILVA	Solicitação de abastecimento	260707 Km	204,300 L	R$ 1.166,55
24/05/2023 02:12	ANGELA SANTANA	Abastecimento	Realizado	DAVI MONTEIRO DA SILVA	Solicitação de abastecimento	260283 Km	167,330 L	R$ 955,45
22/05/2023 15:19	JENIFER LEITE BARBOSA	Abastecimento	Realizado	JULIO CEZAR DE SOUZA GOMES	Solicitação de abastecimento	260008 Km	163,000 L	R$ 930,73
28/04/2023 15:24	JENIFER LEITE BARBOSA	Abastecimento	Realizado	JULIO CEZAR DE SOUZA GOMES	Solicitação de abastecimento	256135 Km	191,630 L	R$ 1.205,35
26/04/2023 16:12	JENIFER LEITE BARBOSA	Abastecimento	Realizado	EXPEDITO RIBAS FERNANDES	Solicitação de abastecimento	255763 Km	209,000 L	R$ 1.314,61
24/04/2023 05:25	ANGELA SANTANA	Abastecimento	Realizado	OZAIAS RODRIGUES	Solicitação de abastecimento	255394 Km	185,890 L	R$ 1.169,25
17/03/2023 21:49	WELLINGTON VASCONCELOS MACHADO	Abastecimento	Realizado	LUIZ ROBERTO DE OLIVEIRA SANTOS	Solicitação de abastecimento	250447 Km	179,530 L	R$ 1.154,38
16/03/2023 02:06	WELLINGTON VASCONCELOS MACHADO	Abastecimento	Realizado	DAVI MONTEIRO DA SILVA	Solicitação de abastecimento	250118 Km	181,000 L	R$ 1.163,83
14/03/2023 05:11	WELLINGTON VASCONCELOS MACHADO	Abastecimento	Realizado	OZAIAS RODRIGUES	Solicitação de abastecimento	249781 Km	163,000 L	R$ 1.048,09
11/03/2023 17:58	JENIFER LEITE BARBOSA	Abastecimento	Realizado	DAVI MONTEIRO DA SILVA	Solicitação de abastecimento	249450 Km	156,610 L	R$ 1.011,70
10/03/2023 05:55	WELLINGTON VASCONCELOS MACHADO	Abastecimento	Realizado	OZAIAS RODRIGUES	Solicitação de abastecimento	249136 Km	163,000 L	R$ 1.052,98

SAÍDAS

Período: 01/01/2023 00:00:00 até: 27/05/2024 18:11:16

01 - PREFEITURA MUNICIPAL DE SORRISO / 05 - Sec. Municipal de Obras e Serviços Públicos / 001 - Gabinete do Secretario / 5047 - SECRETARIA DE OBRAS, VIAÇÃO E SERVIÇOS URBANOS

Fornecedor: 2493 ALBERTI COMERCIO DE COMBUSTIVEIS

Veículo: 828800 L-030 CAMINHÃO COMPACTADOR DE LIXO BBR7124 Plaqueta: 79040

Combustível: Diesel S10 Valor/Litro: R$ 6,46

Data	Fornecedor	Tipo movimento	Situação	Usuário	Descrição	Hod./Hor.	Quantidade	Valor
08/03/2023 10:08	ANGELA SANTANA	Abastecimento	Realizado	OZAIAS RODRIGUES	Solicitação de abastecimento	248826 Km	190,001 L	R$ 1.227,41
06/03/2023 15:16	ANGELA SANTANA	Abastecimento	Realizado	JULIO CEZAR DE SOUZA GOMES	Solicitação de abastecimento	248464 Km	168,080 L	R$ 1.085,80
03/03/2023 21:01	WELLINGTON VASCONCELOS MACHADO	Abastecimento	Realizado	DAVI MONTEIRO DA SILVA	Solicitação de abastecimento	248145 Km	165,000 L	R$ 1.067,55
02/03/2023 05:01	WELLINGTON VASCONCELOS MACHADO	Abastecimento	Realizado	OZAIAS RODRIGUES	Solicitação de abastecimento	247800 Km	130,000 L	R$ 841,10
28/02/2023 21:08	ANGELA SANTANA	Abastecimento	Realizado	DAVI MONTEIRO DA SILVA	Solicitação de abastecimento	247522 Km	196,350 L	R$ 1.270,38
27/02/2023 05:43	ANGELA SANTANA	Abastecimento	Realizado	OZAIAS RODRIGUES	Solicitação de abastecimento	247177 Km	152,440 L	R$ 986,29
24/02/2023 00:32	WELLINGTON VASCONCELOS MACHADO	Abastecimento	Realizado	DAVI MONTEIRO DA SILVA	Solicitação de abastecimento	246826 Km	171,000 L	R$ 1.106,37
22/02/2023 05:48	WELLINGTON VASCONCELOS MACHADO	Abastecimento	Realizado	OZAIAS RODRIGUES	Solicitação de abastecimento	246502 Km	150,000 L	R$ 970,50
21/01/2023 16:48	ANGELA SANTANA	Abastecimento	Realizado	JULIO CEZAR DE SOUZA GOMES	Solicitação de abastecimento	241792 Km	173,230 L	R$ 1.197,02
20/01/2023 05:53	ANGELA SANTANA	Abastecimento	Realizado	OZAIAS RODRIGUES	Solicitação de abastecimento	241522 Km	149,060 L	R$ 1.030,00
19/01/2023 01:06	WELLINGTON VASCONCELOS MACHADO	Abastecimento	Realizado	DAVI MONTEIRO DA SILVA	Solicitação de abastecimento	241267 Km	140,000 L	R$ 967,40
17/01/2023 02:52	WELLINGTON VASCONCELOS MACHADO	Abastecimento	Realizado	DAVI MONTEIRO DA SILVA	Solicitação de abastecimento	240892 Km	188,000 L	R$ 1.299,08
14/01/2023 05:12	ANGELA SANTANA	Abastecimento	Realizado	OZAIAS RODRIGUES	Solicitação de abastecimento	240536 Km	156,290 L	R$ 1.078,40
12/01/2023 00:53	ANGELA SANTANA	Abastecimento	Realizado	DAVI MONTEIRO DA SILVA	Solicitação de abastecimento	240211 Km	192,520 L	R$ 1.328,39
10/01/2023 05:16	WELLINGTON VASCONCELOS MACHADO	Abastecimento	Realizado	OZAIAS RODRIGUES	Solicitação de abastecimento	239854 Km	138,930 L	R$ 958,62
						Totais:	**12.515,852 L**	**R$78.054,63**

Fornecedor: 2494 ABRANTES & ABRANTES LTDA

Veículo: 828800 L-030 CAMINHÃO COMPACTADOR DE LIXO BBR7124 Plaqueta: 79040

Combustível: Diesel S10 Valor/Litro: R$ 6,31

Data	Fornecedor	Tipo movimento	Situação	Usuário	Descrição	Hod./Hor.	Quantidade	Valor
13/04/2024 00:30	DANIELE SANTOS RODRIGUES	Abastecimento	Realizado	FRANCISCO DE ASSIS FREITAS COSTA COOPERADO	Solicitação de abastecimento	301962 Km	193,000 L	R$ 1.217,83
11/04/2024 00:29	DANIELE SANTOS RODRIGUES	Abastecimento	Realizado	FRANCISCO DE ASSIS FREITAS COSTA COOPERADO	Solicitação de abastecimento	301620 Km	177,800 L	R$ 1.121,92
09/04/2024 10:22	HELANE DE SOUZA ARAUJO	Abastecimento	Realizado	OZAIAS RODRIGUES	Solicitação de abastecimento	301315 Km	162,000 L	R$ 1.022,22

ESTADO DE MATO GROSSO
PREFEITURA MUNICIPAL DE SORRISO
C.N.P.J.: 03.239.076/0001-62
Avenida Porto Alegre - 2525 - Centro
(66) 3545-4700
semtra@sorriso.mt.gov.br

SAÍDAS

Período: 01/01/2023 00:00:00 até: 27/05/2024 18:11:16

01 - PREFEITURA MUNICIPAL DE SORRISO / 05 - Sec. Municipal de Obras e Serviços Públicos / 001 - Gabinete do Secretario / 5047 - SECRETARIA DE OBRAS, VIAÇÃO E SERVIÇOS URBANOS

Fornecedor: 2494 ABRANTES & ABRANTES LTDA

Veículo: 828800 L-030 CAMINHÃO COMPACTADOR DE LIXO BBR7124 Plaqueta: 79040

Combustível: Diesel S10 Valor/Litro: R$ 6,31

Data	Fornecedor	Tipo movimento	Situação	Usuário	Descrição	Hod./Hor.	Quantidade	Valor
07/04/2024 09:20	HELANE DE SOUZA ARAUJO	Abastecimento	Realizado	RICARDO KAULE	Solicitação de abastecimento	301018 Km	183,000 L	R$ 1.154,73
05/04/2024 00:40	DANIELE SANTOS RODRIGUES	Abastecimento	Realizado	FRANCISCO DE ASSIS FREITAS COSTA COOPERADO	Solicitação de abastecimento	300680 Km	189,000 L	R$ 1.192,59
03/04/2024 01:48	DANIELE SANTOS RODRIGUES	Abastecimento	Realizado	FRANCISCO DE ASSIS FREITAS COSTA COOPERADO	Solicitação de abastecimento	300361 Km	210,000 L	R$ 1.325,10
17/02/2024 17:19	DANIELE SANTOS RODRIGUES	Abastecimento	Realizado	FRANCISCO DE ASSIS FREITAS COSTA COOPERADO	Solicitação de abastecimento	295424 Km	172,182 L	R$ 1.093,36
15/02/2024 23:45	DANIELE SANTOS RODRIGUES	Abastecimento	Realizado	FRANCISCO DE ASSIS FREITAS COSTA COOPERADO	Solicitação de abastecimento	295119 Km	170,015 L	R$ 1.079,60
14/02/2024 01:17	DANIELE SANTOS RODRIGUES	Abastecimento	Realizado	FRANCISCO DE ASSIS FREITAS COSTA COOPERADO	Solicitação de abastecimento	294835 Km	220,700 L	R$ 1.401,45
10/02/2024 17:38	DANIELE SANTOS RODRIGUES	Abastecimento	Realizado	FRANCISCO DE ASSIS FREITAS COSTA COOPERADO	Solicitação de abastecimento	294408 Km	198,002 L	R$ 1.249,39
08/02/2024 16:36	LYA BUENO MORAIS	Abastecimento	Realizado	FERNANDO SPEORIN	Solicitação de abastecimento	294041 Km	200,008 L	R$ 1.262,05
06/02/2024 20:31	HELANE DE SOUZA ARAUJO	Abastecimento	Realizado	FRANCISCO DE ASSIS FREITAS COSTA COOPERADO	Solicitação de abastecimento	293645 Km	185,000 L	R$ 1.167,35
07/01/2024 10:37	HELANE DE SOUZA ARAUJO	Abastecimento	Realizado	DAVI MONTEIRO DA SILVA	Solicitação de abastecimento	288804 Km	238,361 L	R$ 1.496,91
04/01/2024 10:53	HELANE DE SOUZA ARAUJO	Abastecimento	Realizado	ANTONIO CARLOS ALVES DE SOUSA - (COOPERADO)	Solicitação de abastecimento	288355 Km	218,540 L	R$ 1.372,43
30/12/2023 17:40	HELANE DE SOUZA ARAUJO	Abastecimento	Realizado	DAVI MONTEIRO DA SILVA	Solicitação de abastecimento	287967 Km	177,013 L	R$ 1.124,03
29/12/2023 00:18	DANIELE SANTOS RODRIGUES	Abastecimento	Realizado	DAVI MONTEIRO DA SILVA	Solicitação de abastecimento	287606 Km	181,000 L	R$ 1.149,35
27/12/2023 10:48	HELANE DE SOUZA ARAUJO	Abastecimento	Realizado	OZAIAS RODRIGUES	Solicitação de abastecimento	287247 Km	195,000 L	R$ 1.238,25
23/12/2023 13:53	HELANE DE SOUZA ARAUJO	Abastecimento	Realizado	DAVI MONTEIRO DA SILVA	Solicitação de abastecimento	286893 Km	223,290 L	R$ 1.435,75
21/12/2023 09:03	HELANE DE SOUZA ARAUJO	Abastecimento	Realizado	OZAIAS RODRIGUES	Solicitação de abastecimento	286422 Km	188,170 L	R$ 1.209,93
19/12/2023 11:00	HELANE DE SOUZA ARAUJO	Abastecimento	Realizado	OZAIAS RODRIGUES	Solicitação de abastecimento	286053 Km	214,000 L	R$ 1.376,02
16/12/2023 12:46	HELANE DE SOUZA ARAUJO	Abastecimento	Realizado	IVANILDO JOSE PESSOA DA COSTA	Solicitação de abastecimento	285636 Km	217,000 L	R$ 1.425,69
14/12/2023 09:14	HELANE DE SOUZA ARAUJO	Abastecimento	Realizado	OZAIAS RODRIGUES	Solicitação de abastecimento	285178 Km	194,002 L	R$ 1.274,59

ESTADO DE MATO GROSSO
PREFEITURA MUNICIPAL DE SORRISO
C.N.P.J.: 03.239.076/0001-62
Avenida Porto Alegre - 2525 - Centro
(66) 3545-4700
semtra@sorriso.mt.gov.br

SAÍDAS

Período: 01/01/2023 00:00:00 até: 27/05/2024 18:11:16

01 - PREFEITURA MUNICIPAL DE SORRISO / 05 - Sec. Municipal de Obras e Serviços Públicos / 001 - Gabinete do Secretario / 5047 - SECRETARIA DE OBRAS, VIAÇÃO E SERVIÇOS URBANOS

Fornecedor: 2494 ABRANTES & ABRANTES LTDA

Veículo: 828800 L-030 CAMINHÃO COMPACTADOR DE LIXO BBR7124 Plaqueta: 79040

Combustível: Diesel S10 Valor/Litro: R$ 6,57

Data	Fornecedor	Tipo movimento	Situação	Usuário	Descrição	Hod./Hor.	Quantidade	Valor
12/12/2023 11:31	LYA BUENO MORAIS	Abastecimento	Realizado	IVANILDO JOSE PESSOA DA COSTA	Solicitação de abastecimento	284809 Km	169,681 L	R$ 1.114,80
28/10/2023 17:55	DANIELE SANTOS RODRIGUES	Abastecimento	Realizado	DAVI MONTEIRO DA SILVA	Solicitação de abastecimento	277782 Km	219,016 L	R$ 1.460,84
26/10/2023 10:38	HELANE DE SOUZA ARAUJO	Abastecimento	Realizado	OZAIAS RODRIGUES	Solicitação de abastecimento	277355 Km	211,010 L	R$ 1.407,44
25/10/2023 00:46	DANIELE SANTOS RODRIGUES	Abastecimento	Realizado	DAVI MONTEIRO DA SILVA	Solicitação de abastecimento	277042 Km	150,010 L	R$ 1.000,57
21/10/2023 19:13	DANIELE SANTOS RODRIGUES	Abastecimento	Realizado	DAVI MONTEIRO DA SILVA	Solicitação de abastecimento	276690 Km	168,011 L	R$ 1.125,67
19/10/2023 23:56	DANIELE SANTOS RODRIGUES	Abastecimento	Realizado	DAVI MONTEIRO DA SILVA	Solicitação de abastecimento	276342 Km	186,000 L	R$ 1.259,60
17/10/2023 16:05	DANIELE SANTOS RODRIGUES	Abastecimento	Realizado	EXPEDITO RIBAS FERNANDES	Solicitação de abastecimento	275944 Km	171,211 L	R$ 1.147,11
25/08/2023 00:12	DANIELE SANTOS RODRIGUES	Abastecimento	Realizado	DAVI MONTEIRO DA SILVA	Solicitação de abastecimento	274449 Km	210,000 L	R$ 1.318,80
23/08/2023 00:28	DANIELE SANTOS RODRIGUES	Abastecimento	Realizado	DAVI MONTEIRO DA SILVA	Solicitação de abastecimento	274076 Km	175,000 L	R$ 1.099,00
22/07/2023 08:39	HELANE DE SOUZA ARAUJO	Abastecimento	Realizado	OZAIAS RODRIGUES	Solicitação de abastecimento	269011 Km	184,640 L	R$ 987,82
20/07/2023 08:44	HELANE DE SOUZA ARAUJO	Abastecimento	Realizado	OZAIAS RODRIGUES	Solicitação de abastecimento	268604 Km	192,710 L	R$ 1.031,00
18/07/2023 09:33	HELANE DE SOUZA ARAUJO	Abastecimento	Realizado	OZAIAS RODRIGUES	Solicitação de abastecimento	268197 Km	128,005 L	R$ 684,83
15/07/2023 19:01	DANIELE SANTOS RODRIGUES	Abastecimento	Realizado	DAVI MONTEIRO DA SILVA	Solicitação de abastecimento	267961 Km	168,990 L	R$ 904,10
14/07/2023 09:16	HELANE DE SOUZA ARAUJO	Abastecimento	Realizado	OZAIAS RODRIGUES	Solicitação de abastecimento	267613 Km	170,440 L	R$ 911,85
12/07/2023 10:20	HELANE DE SOUZA ARAUJO	Abastecimento	Realizado	OZAIAS RODRIGUES	Solicitação de abastecimento	267051 Km	180,127 L	R$ 963,68
08/07/2023 19:28	DANIELE SANTOS RODRIGUES	Abastecimento	Realizado	DAVI MONTEIRO DA SILVA	Solicitação de abastecimento	266911 Km	224,691 L	R$ 1.206,59
06/07/2023 08:40	HELANE DE SOUZA ARAUJO	Abastecimento	Realizado	OZAIAS RODRIGUES	Solicitação de abastecimento	266439 Km	173,550 L	R$ 931,96
04/07/2023 10:20	LYA BUENO MORAIS	Abastecimento	Realizado	OZAIAS RODRIGUES	Solicitação de abastecimento	266083 Km	141,503 L	R$ 759,87
02/07/2023 11:39	DANIELE SANTOS RODRIGUES	Abastecimento	Realizado	DAVI MONTEIRO DA SILVA	Solicitação de abastecimento	265809 Km	200,861 L	R$ 1.084,65
30/06/2023 08:55	HELANE DE SOUZA ARAUJO	Abastecimento	Realizado	OZAIAS RODRIGUES	Solicitação de abastecimento	265398 Km	170,950 L	R$ 923,13
28/06/2023 09:17	HELANE DE SOUZA ARAUJO	Abastecimento	Realizado	OZAIAS RODRIGUES	Solicitação de abastecimento	265041 Km	231,110 L	R$ 1.247,99
20/05/2023 09:15	HELANE DE SOUZA ARAUJO	Abastecimento	Realizado	LUIZ ROBERTO DE OLIVEIRA SANTOS	Solicitação de abastecimento	259700 Km	163,000 L	R$ 958,44
18/05/2023 09:40	HELANE DE SOUZA ARAUJO	Abastecimento	Realizado	OZAIAS RODRIGUES	Solicitação de abastecimento	259394 Km	189,000 L	R$ 1.111,32

ESTADO DE MATO GROSSO
PREFEITURA MUNICIPAL DE SORRISO
C.N.P.J.: 03.239.076/0001-62
Avenida Porto Alegre - 2525 - Centro
(66) 3545-4700
semtra@sorriso.mt.gov.br

SAÍDAS

Período: 01/01/2023 00:00:00 até: 27/05/2024 18:11:16

01 - PREFEITURA MUNICIPAL DE SORRISO / 05 - Sec. Municipal de Obras e Serviços Públicos / 001 - Gabinete do Secretario / 5047 - SECRETARIA DE OBRAS, VIAÇÃO E SERVIÇOS URBANOS

Fornecedor: 2494 ABRANTES & ABRANTES LTDA

Veículo: 828800 L-030 CAMINHÃO COMPACTADOR DE LIXO BBR7124 Plaqueta: 79040

Combustível: Diesel S10 Valor/Litro: R$ 5,88

Data	Fornecedor	Tipo movimento	Situação	Usuário	Descrição	Hod./Hor.	Quantidade	Valor
16/05/2023 10:23	HELANE DE SOUZA ARAUJO	Abastecimento	Realizado	OZAIAS RODRIGUES	Solicitação de abastecimento	259027 Km	145,000 L	R$ 852,60
14/05/2023 10:50	HELANE DE SOUZA ARAUJO	Abastecimento	Realizado	ARILSON EFREN PEREIRA	Solicitação de abastecimento	258754 Km	190,095 L	R$ 1.140,57
12/05/2023 10:36	HELANE DE SOUZA ARAUJO	Abastecimento	Realizado	OZAIAS RODRIGUES	Solicitação de abastecimento	258378 Km	169,000 L	R$ 1.014,00
10/05/2023 10:43	HELANE DE SOUZA ARAUJO	Abastecimento	Realizado	OZAIAS RODRIGUES	Solicitação de abastecimento	258052 Km	225,721 L	R$ 1.354,33
08/05/2023 10:49	LYA BUENO MORAIS	Abastecimento	Realizado	OZAIAS RODRIGUES	Solicitação de abastecimento	257610 Km	223,201 L	R$ 1.339,21
15/04/2023 17:12	DANIELE SANTOS RODRIGUES	Abastecimento	Realizado	EXPEDITO RIBAS FERNANDES	Solicitação de abastecimento	254264 Km	192,317 L	R$ 1.219,29
13/04/2023 18:55	DANIELE SANTOS RODRIGUES	Abastecimento	Realizado	EXPEDITO RIBAS FERNANDES	Solicitação de abastecimento	253911 Km	201,746 L	R$ 1.279,07
11/04/2023 16:10	DANIELE SANTOS RODRIGUES	Abastecimento	Realizado	ARILSON EFREN PEREIRA	Solicitação de abastecimento	253521 Km	203,767 L	R$ 1.291,88
08/04/2023 18:09	DANIELE SANTOS RODRIGUES	Abastecimento	Realizado	LUIZ ROBERTO DE OLIVEIRA SANTOS	Solicitação de abastecimento	253113 Km	226,206 L	R$ 1.434,15
17/02/2023 15:33	DANIELE SANTOS RODRIGUES	Abastecimento	Realizado	JULIO CEZAR DE SOUZA GOMES	Solicitação de abastecimento	246195 Km	219,500 L	R$ 1.446,51
15/02/2023 11:55	LYA BUENO MORAIS	Abastecimento	Realizado	ODAIR ANTONIO TASSO	Solicitação de abastecimento	245743 Km	194,501 L	R$ 1.281,76
13/02/2023 20:58	DANIELE SANTOS RODRIGUES	Abastecimento	Realizado	DAVI MONTEIRO DA SILVA	Solicitação de abastecimento	245395 Km	146,062 L	R$ 962,55
11/02/2023 11:50	HELANE DE SOUZA ARAUJO	Abastecimento	Realizado	ODAIR ANTONIO TASSO	Solicitação de abastecimento	245033 Km	173,000 L	R$ 1.172,94
09/02/2023 21:10	DANIELE SANTOS RODRIGUES	Abastecimento	Realizado	DAVI MONTEIRO DA SILVA	Solicitação de abastecimento	244762 Km	137,628 L	R$ 933,12
08/02/2023 10:52	HELANE DE SOUZA ARAUJO	Abastecimento	Realizado	JOAO ELITON DOS SANTOS LIMA	Solicitação de abastecimento	244502 Km	209,000 L	R$ 1.417,02
08/02/2023 07:18	HELANE DE SOUZA ARAUJO	Abastecimento	Realizado	NELSON KUMMER	Solicitação de abastecimento	244448 Km	40,000 L	R$ 271,20
07/01/2023 18:58	DANIELE SANTOS RODRIGUES	Abastecimento	Realizado	DAVI MONTEIRO DA SILVA	Solicitação de abastecimento	239581 Km	165,000 L	R$ 1.123,65
06/01/2023 09:40	HELANE DE SOUZA ARAUJO	Abastecimento	Realizado	OZAIAS RODRIGUES	Solicitação de abastecimento	239241 Km	159,002 L	R$ 1.082,80
05/01/2023 01:31	CICERO JORDÃO DE ALMEIDA GOMES	Abastecimento	Realizado	DAVI MONTEIRO DA SILVA	Solicitação de abastecimento	238966 Km	150,000 L	R$ 1.021,50
03/01/2023 09:45	ABRANTES & ABRANTES LTDA	Abastecimento manual	Realizado	OZAIAS RODRIGUES	O caixa informou a litragem 126,820 e a correta é 126,082 por isso foi informado manual no sistema.	238598 Km	126,082 L	R$ 858,62
						Totais:	**11.985,427 L**	**R$74.528,36**

Fornecedor: 345 Xaxim comercio de combustíveis Ltda

Veículo: 828800 L-030 CAMINHÃO COMPACTADOR DE LIXO BBR7124 Plaqueta: 79040

ESTADO DE MATO GROSSO
PREFEITURA MUNICIPAL DE SORRISO
C.N.P.J.: 03.239.076/0001-62
Avenida Porto Alegre - 2525 - Centro
(66) 3545-4700
semtra@sorriso.mt.gov.br

SAÍDAS

Período: 01/01/2023 00:00:00 até: 27/05/2024 18:11:16

01 - PREFEITURA MUNICIPAL DE SORRISO / 05 - Sec. Municipal de Obras e Serviços Públicos / 001 - Gabinete do Secretario / 5047 - SECRETARIA DE OBRAS, VIAÇÃO E SERVIÇOS URBANOS

Fornecedor: 345 Xaxim comercio de combustíveis Ltda

Veículo: 828800 L-030 CAMINHÃO COMPACTADOR DE LIXO BBR7124 Plaqueta: 79040

Combustível: Diesel S10 Valor/Litro: R$ 6,29

Data	Fornecedor	Tipo movimento	Situação	Usuário	Descrição	Hod./Hor.	Quantidade	Valor
27/05/2024 18:11	ADALICIA PAIVA NETA RODRIGUES	Abastecimento	Realizado	NELSON KUMMER	Solicitação de abastecimento	308339 Km	97,000 L	R$ 610,13
11/05/2024 00:51	YHURI JUNIOR RODRIGUES DA SILVA	Abastecimento	Realizado	FRANCISCO DE ASSIS FREITAS COSTA COOPERADO	Solicitação de abastecimento	305715 Km	207,600 L	R$ 1.307,88
09/05/2024 00:56	YHURI JUNIOR RODRIGUES DA SILVA	Abastecimento	Realizado	FRANCISCO DE ASSIS FREITAS COSTA COOPERADO	Solicitação de abastecimento	305513 Km	205,340 L	R$ 1.293,64
07/05/2024 00:57	YHURI JUNIOR RODRIGUES DA SILVA	Abastecimento	Realizado	FRANCISCO DE ASSIS FREITAS COSTA COOPERADO	Solicitação de abastecimento	304946 Km	67,640 L	R$ 426,13
06/05/2024 10:00	ADALICIA PAIVA NETA RODRIGUES	Abastecimento	Realizado	OZAIAS RODRIGUES	Solicitação de abastecimento	304842 Km	154,100 L	R$ 970,83
04/05/2024 01:04	YHURI JUNIOR RODRIGUES DA SILVA	Abastecimento	Realizado	FRANCISCO DE ASSIS FREITAS COSTA COOPERADO	Solicitação de abastecimento	304538 Km	194,680 L	R$ 1.226,48
01/05/2024 17:46	ADALICIA PAIVA NETA RODRIGUES	Abastecimento	Realizado	FRANCISCO DE ASSIS FREITAS COSTA COOPERADO	Solicitação de abastecimento	304177 Km	200,000 L	R$ 1.260,00
30/04/2024 01:20	YHURI JUNIOR RODRIGUES DA SILVA	Abastecimento	Realizado	FRANCISCO DE ASSIS FREITAS COSTA COOPERADO	Solicitação de abastecimento	303824 Km	188,710 L	R$ 1.188,87
27/04/2024 00:40	YHURI JUNIOR RODRIGUES DA SILVA	Abastecimento	Realizado	FRANCISCO DE ASSIS FREITAS COSTA COOPERADO	Solicitação de abastecimento	303487 Km	212,000 L	R$ 1.335,60
25/04/2024 00:43	YHURI JUNIOR RODRIGUES DA SILVA	Abastecimento	Realizado	FRANCISCO DE ASSIS FREITAS COSTA COOPERADO	Solicitação de abastecimento	303087 Km	108,410 L	R$ 682,98
24/04/2024 00:34	YHURI JUNIOR RODRIGUES DA SILVA	Abastecimento	Realizado	FRANCISCO DE ASSIS FREITAS COSTA COOPERADO	Solicitação de abastecimento	302889 Km	80,810 L	R$ 509,10
23/04/2024 01:05	YHURI JUNIOR RODRIGUES DA SILVA	Abastecimento	Realizado	FRANCISCO DE ASSIS FREITAS COSTA COOPERADO	Solicitação de abastecimento	302751 Km	99,470 L	R$ 626,66
17/04/2024 00:50	YHURI JUNIOR RODRIGUES DA SILVA	Abastecimento	Realizado	FRANCISCO DE ASSIS FREITAS COSTA COOPERADO	Solicitação de abastecimento	302559 Km	128,150 L	R$ 807,35
15/04/2024 17:18	CLAUDETE PEREIRA DOS SANTOS	Abastecimento	Realizado	EXPEDITO RIBAS FERNANDES	Solicitação de abastecimento	302340 Km	191,010 L	R$ 1.203,36
31/03/2024 07:45	ADALICIA PAIVA NETA RODRIGUES	Abastecimento	Realizado	OZAIAS RODRIGUES	Solicitação de abastecimento	299978 Km	211,530 L	R$ 1.332,87
28/03/2024 00:49	YHURI JUNIOR RODRIGUES DA SILVA	Abastecimento	Realizado	FRANCISCO DE ASSIS FREITAS COSTA COOPERADO	Solicitação de abastecimento	299589 Km	103,000 L	R$ 650,96
27/03/2024 00:49	YHURI JUNIOR RODRIGUES DA SILVA	Abastecimento	Realizado	FRANCISCO DE ASSIS FREITAS COSTA COOPERADO	Solicitação de abastecimento	299392 Km	120,010 L	R$ 758,46

ESTADO DE MATO GROSSO
PREFEITURA MUNICIPAL DE SORRISO
C.N.P.J.: 03.239.076/0001-62
Avenida Porto Alegre - 2525 - Centro
(66) 3545-4700
semtra@sorriso.mt.gov.br

SAÍDAS

Período: 01/01/2023 00:00:00 até: 27/05/2024 18:11:16

01 - PREFEITURA MUNICIPAL DE SORRISO / 05 - Sec. Municipal de Obras e Serviços Públicos / 001 - Gabinete do Secretario / 5047 - SECRETARIA DE OBRAS, VIAÇÃO E SERVIÇOS URBANOS

Fornecedor: 345 Xaxim comercio de combustíveis Ltda

Veículo: 828800 L-030 CAMINHÃO COMPACTADOR DE LIXO BBR7124 Plaqueta: 79040

Combustível: Diesel S10 Valor/Litro: R$ 6,29

Data	Fornecedor	Tipo movimento	Situação	Usuário	Descrição	Hod./Hor.	Quantidade	Valor
03/02/2024 18:52	CLAUDETE PEREIRA DOS SANTOS	Abastecimento	Realizado	DAVI MONTEIRO DA SILVA	Solicitação de abastecimento	293312 Km	192,180 L	R$ 1.208,81
02/02/2024 00:18	YHURI JUNIOR RODRIGUES DA SILVA	Abastecimento	Realizado	DAVI MONTEIRO DA SILVA	Solicitação de abastecimento	292910 Km	187,240 L	R$ 1.177,74
31/01/2024 01:44	YHURI JUNIOR RODRIGUES DA SILVA	Abastecimento	Realizado	DAVI MONTEIRO DA SILVA	Solicitação de abastecimento	292532 Km	192,190 L	R$ 1.208,88
28/01/2024 10:16	ELANE NAYARA SILVA	Abastecimento	Realizado	DAVI MONTEIRO DA SILVA	Solicitação de abastecimento	292175 Km	207,960 L	R$ 1.310,15
26/01/2024 00:08	YHURI JUNIOR RODRIGUES DA SILVA	Abastecimento	Realizado	DAVI MONTEIRO DA SILVA	Solicitação de abastecimento	291789 Km	164,080 L	R$ 1.033,70
24/01/2024 01:45	YHURI JUNIOR RODRIGUES DA SILVA	Abastecimento	Realizado	DAVI MONTEIRO DA SILVA	Solicitação de abastecimento	291467 Km	225,430 L	R$ 1.420,21
09/12/2023 18:23	CLAUDETE PEREIRA DOS SANTOS	Abastecimento	Realizado	DAVI MONTEIRO DA SILVA	Solicitação de abastecimento	284481 Km	180,000 L	R$ 1.188,00
08/12/2023 01:11	YHURI JUNIOR RODRIGUES DA SILVA	Abastecimento	Realizado	DAVI MONTEIRO DA SILVA	Solicitação de abastecimento	284112 Km	219,650 L	R$ 1.449,69
06/12/2023 01:18	YHURI JUNIOR RODRIGUES DA SILVA	Abastecimento	Realizado	EXPEDITO RIBAS FERNANDES	Solicitação de abastecimento	283649 Km	211,750 L	R$ 1.397,55
03/12/2023 10:11	Gabriel Martins de Oliveira	Abastecimento	Realizado	JULIO CEZAR DE SOUZA GOMES	Solicitação de abastecimento	283265 Km	90,830 L	R$ 600,39
02/12/2023 01:26	YHURI JUNIOR RODRIGUES DA SILVA	Abastecimento	Realizado	DAVI MONTEIRO DA SILVA	Solicitação de abastecimento	283103 Km	183,600 L	R$ 1.213,60
30/11/2023 01:58	YHURI JUNIOR RODRIGUES DA SILVA	Abastecimento	Realizado	DAVI MONTEIRO DA SILVA	Solicitação de abastecimento	282727 Km	178,600 L	R$ 1.180,55
28/11/2023 10:03	ELANE NAYARA SILVA	Abastecimento	Realizado	OZAIAS RODRIGUES	Solicitação de abastecimento	282354 Km	212,980 L	R$ 1.407,80
12/11/2023 10:18	Gabriel Martins de Oliveira	Abastecimento	Realizado	DAVI MONTEIRO DA SILVA	Solicitação de abastecimento	279982 Km	211,380 L	R$ 1.437,25
10/11/2023 00:22	YHURI JUNIOR RODRIGUES DA SILVA	Abastecimento	Realizado	DAVI MONTEIRO DA SILVA	Solicitação de abastecimento	279579 Km	234,510 L	R$ 1.594,67
07/11/2023 10:57	CLAUDETE PEREIRA DOS SANTOS	Abastecimento	Realizado	OZAIAS RODRIGUES	Solicitação de abastecimento	279124 Km	188,250 L	R$ 1.280,10
04/11/2023 02:00	YHURI JUNIOR RODRIGUES DA SILVA	Abastecimento	Realizado	DAVI MONTEIRO DA SILVA	Solicitação de abastecimento	278769 Km	149,560 L	R$ 1.018,50
02/11/2023 02:47	YHURI JUNIOR RODRIGUES DA SILVA	Abastecimento	Realizado	DAVI MONTEIRO DA SILVA	Solicitação de abastecimento	278478 Km	182,260 L	R$ 1.241,19
31/10/2023 10:06	LETICIA DINIZ RODRIGUES	Abastecimento	Realizado	OZAIAS RODRIGUES	Solicitação de abastecimento	278098 Km	166,010 L	R$ 1.130,53
14/10/2023 18:30	CLAUDETE PEREIRA DOS SANTOS	Abastecimento	Realizado	DAVI MONTEIRO DA SILVA	Solicitação de abastecimento	275603 Km	187,000 L	R$ 1.264,12
13/10/2023 00:17	YHURI JUNIOR RODRIGUES DA SILVA	Abastecimento	Realizado	DAVI MONTEIRO DA SILVA	Solicitação de abastecimento	275201 Km	175,980 L	R$ 1.189,62

ESTADO DE MATO GROSSO
PREFEITURA MUNICIPAL DE SORRISO
C.N.P.J.: 03.239.076/0001-62
Avenida Porto Alegre - 2525 - Centro
(66) 3545-4700
semtra@sorriso.mt.gov.br

SAÍDAS

Período: 01/01/2023 00:00:00 até: 27/05/2024 18:11:16

01 - PREFEITURA MUNICIPAL DE SORRISO / 05 - Sec. Municipal de Obras e Serviços Públicos / 001 - Gabinete do Secretario / 5047 - SECRETARIA DE OBRAS, VIAÇÃO E SERVIÇOS URBANOS

Fornecedor: 345 Xaxim comercio de combustíveis Ltda

Veículo: 828800 L-030 CAMINHÃO COMPACTADOR DE LIXO BBR7124 Plaqueta: 79040

Combustível: Diesel S10 Valor/Litro: R$ 6,76

Data	Fornecedor	Tipo movimento	Situação	Usuário	Descrição	Hod./Hor.	Quantidade	Valor
11/10/2023 01:51	YHURI JUNIOR RODRIGUES DA SILVA	Abastecimento	Realizado	DAVI MONTEIRO DA SILVA	Solicitação de abastecimento	274849 Km	202,390 L	R$ 1.368,16
20/08/2023 10:02	CRISTINA NASCENTE SOUZA	Abastecimento	Realizado	JULIO CEZAR DE SOUZA GOMES	Solicitação de abastecimento	273703 Km	211,760 L	R$ 1.295,97
18/08/2023 01:01	YHURI JUNIOR RODRIGUES DA SILVA	Abastecimento	Realizado	DAVI MONTEIRO DA SILVA	Solicitação de abastecimento	273278 Km	185,990 L	R$ 1.138,26
16/08/2023 01:16	YHURI JUNIOR RODRIGUES DA SILVA	Abastecimento	Realizado	DAVI MONTEIRO DA SILVA	Solicitação de abastecimento	272905 Km	215,120 L	R$ 1.155,19
13/08/2023 10:53	CLAUDETE PEREIRA DOS SANTOS	Abastecimento	Realizado	DAVI MONTEIRO DA SILVA	Solicitação de abastecimento	272494 Km	172,010 L	R$ 916,81
11/08/2023 09:22	CRISTINA NASCENTE SOUZA	Abastecimento	Realizado	OZAIAS RODRIGUES	Solicitação de abastecimento	272141 Km	182,000 L	R$ 970,06
08/08/2023 09:18	URSULA MIQUELETTI	Abastecimento	Realizado	EXPEDITO RIBAS FERNANDES	Solicitação de abastecimento	271787 Km	213,570 L	R$ 1.138,33
25/06/2023 11:02	CRISTINA NASCENTE SOUZA	Abastecimento	Realizado	DAVI MONTEIRO DA SILVA	Solicitação de abastecimento	264579 Km	196,730 L	R$ 1.072,18
23/06/2023 00:31	YHURI JUNIOR RODRIGUES DA SILVA	Abastecimento	Realizado	DAVI MONTEIRO DA SILVA	Solicitação de abastecimento	264161 Km	141,950 L	R$ 773,63
21/06/2023 02:34	YHURI JUNIOR RODRIGUES DA SILVA	Abastecimento	Realizado	DAVI MONTEIRO DA SILVA	Solicitação de abastecimento	263910 Km	182,290 L	R$ 993,48
19/06/2023 10:52	URSULA MIQUELETTI	Abastecimento	Realizado	OZAIAS RODRIGUES	Solicitação de abastecimento	263570 Km	170,300 L	R$ 928,14
05/05/2023 02:36	YHURI JUNIOR RODRIGUES DA SILVA	Abastecimento	Realizado	DAVI MONTEIRO DA SILVA	Solicitação de abastecimento	257216 Km	195,140 L	R$ 1.223,53
03/05/2023 02:50	YHURI JUNIOR RODRIGUES DA SILVA	Abastecimento	Realizado	DAVI MONTEIRO DA SILVA	Solicitação de abastecimento	256810 Km	147,840 L	R$ 926,96
01/05/2023 15:19	CLAUDETE PEREIRA DOS SANTOS	Abastecimento	Realizado	JULIO CEZAR DE SOUZA GOMES	Solicitação de abastecimento	256508 Km	197,000 L	R$ 1.235,19
20/04/2023 23:28	ELIEZER CARDOSO MACIEL	Abastecimento	Realizado	EXPEDITO RIBAS FERNANDES	Solicitação de abastecimento	254997 Km	191,330 L	R$ 1.205,38
19/04/2023 01:13	ELIEZER CARDOSO MACIEL	Abastecimento	Realizado	EXPEDITO RIBAS FERNANDES	Solicitação de abastecimento	254623 Km	201,060 L	R$ 1.266,68
01/04/2023 01:46	ELIEZER CARDOSO MACIEL	Abastecimento	Realizado	DAVI MONTEIRO DA SILVA	Solicitação de abastecimento	252721 Km	190,140 L	R$ 1.222,60
30/03/2023 02:41	ELIEZER CARDOSO MACIEL	Abastecimento	Realizado	DAVI MONTEIRO DA SILVA	Solicitação de abastecimento	252367 Km	134,000 L	R$ 861,62
28/03/2023 02:52	ELIEZER CARDOSO MACIEL	Abastecimento	Realizado	DAVI MONTEIRO DA SILVA	Solicitação de abastecimento	252087 Km	217,340 L	R$ 1.397,50
25/03/2023 02:34	ELIEZER CARDOSO MACIEL	Abastecimento	Realizado	DAVI MONTEIRO DA SILVA	Solicitação de abastecimento	251650 Km	191,940 L	R$ 1.234,17
23/03/2023 02:02	ELIEZER CARDOSO MACIEL	Abastecimento	Realizado	DAVI MONTEIRO DA SILVA	Solicitação de abastecimento	251242 Km	227,130 L	R$ 1.460,45

ESTADO DE MATO GROSSO
PREFEITURA MUNICIPAL DE SORRISO
C.N.P.J.: 03.239.076/0001-62
Avenida Porto Alegre - 2525 - Centro
(66) 3545-4700
semtra@sorriso.mt.gov.br

SAÍDAS

Período: 01/01/2023 00:00:00 até: 27/05/2024 16:11:16

01 - PREFEITURA MUNICIPAL DE SORRISO / 05 - Sec. Municipal de Obras e Serviços Públicos / 001 - Gabinete do Secretario / 5047 - SECRETARIA DE OBRAS, VIAÇÃO E SERVIÇOS URBANOS

Fornecedor: 345 Xaxim comercio de combustíveis Ltda

Veículo: 828800 L-030 CAMINHÃO COMPACTADOR DE LIXO BBR7124 Plaqueta: 79040

Combustível: Diesel S10 Valor/Litro: R$ 6,43

Data	Fornecedor	Tipo movimento	Situação	Usuário	Descrição	Hod./Hor.	Quantidade	Valor
20/03/2023 20:19	CLAUDETE PEREIRA DOS SANTOS	Abastecimento	Realizado	JUAN CARLOS POLIDO DIAS	Solicitação de abastecimento	250793 Km	185,000 L	R$ 1.189,55
05/02/2023 10:54	DAIANY DEMETRION POLON	Abastecimento	Realizado	ARILSON EFREN PEREIRA	Solicitação de abastecimento	244028 Km	228,780 L	R$ 1.555,70
03/02/2023 00:19	ELIEZER CARDOSO MACIEL	Abastecimento	Realizado	DAVI MONTEIRO DA SILVA	Solicitação de abastecimento	243553 Km	178,070 L	R$ 1.210,88
01/02/2023 03:04	ELIEZER CARDOSO MACIEL	Abastecimento	Realizado	DAVI MONTEIRO DA SILVA	Solicitação de abastecimento	243213 Km	197,940 L	R$ 1.345,99
30/01/2023 10:43	LETICIA DINIZ RODRIGUES	Abastecimento	Realizado	OZAIAS RODRIGUES	Solicitação de abastecimento	242831 Km	158,050 L	R$ 1.074,74
27/01/2023 00:52	ELIEZER CARDOSO MACIEL	Abastecimento	Realizado	DAVI MONTEIRO DA SILVA	Solicitação de abastecimento	242529 Km	183,050 L	R$ 1.253,89
25/01/2023 02:49	ELIEZER CARDOSO MACIEL	Abastecimento	Realizado	DAVI MONTEIRO DA SILVA	Solicitação de abastecimento	242191 Km	203,080 L	R$ 1.391,10
						Totais:	**11.811,880 L**	**R$74.954,48**

Total

Diesel S10: 36.313,159 Litros
Reais: R$ 227.537,47
Total de abastecimentos realizados: 203

ESTADO DE MATO GROSSO
PREFEITURA MUNICIPAL DE SORRISO
C.N.P.J.: 03.239.076/0001-62
Avenida Porto Alegre - 2525 - Centro
(66) 3545-4700
semtra@sorriso.mt.gov.br

SAÍDAS

Período: 01/01/2023 00:00:00 até: 01/07/2024 18:36:23

01 - PREFEITURA MUNICIPAL DE SORRISO / 05 - Sec. Municipal de Obras e Serviços Públicos / 001 - Gabinete do Secretario / 5047 - SECRETARIA DE OBRAS, VIAÇÃO E SERVIÇOS URBANOS

Fornecedor: 2493 ALBERTI COMERCIO DE COMBUSTIVEIS

Veículo: 835567 L-033 CAMINHÃO COMPACTADOR DE LIXO BAY-3274 Plaqueta: 84922

Combustível: Diesel S10 Valor/Litro: R$ 6,33

Data	Fornecedor	Tipo movimento	Situação	Usuário	Descrição	Hod./Hor.	Quantidade	Valor
01/07/2024 18:36	JENIFER LEITE BARBOSA	Abastecimento	Realizado	JEAN CARLOS COSTA	Solicitação de abastecimento	286154 Km	192,000 L	R$ 1.215,36
27/06/2024 10:58	JENIFER LEITE BARBOSA	Abastecimento	Realizado	JEAN CARLOS COSTA	Solicitação de abastecimento	285795 Km	160,000 L	R$ 1.009,60
24/06/2024 18:57	ANGELA SANTANA	Abastecimento	Realizado	JUAREZ FERREIRA DE ARAUJO	Solicitação de abastecimento	285482 Km	181,000 L	R$ 1.142,11
21/05/2024 14:15	JONAS PEREIRA DA SILVA	Abastecimento	Realizado	JEAN CARLOS COSTA	Solicitação de abastecimento	282966 Km	210,001 L	R$ 1.320,91
15/05/2024 14:09	ANGELA SANTANA	Abastecimento	Realizado	JEAN CARLOS COSTA	Solicitação de abastecimento	282550 Km	233,001 L	R$ 1.467,91
15/03/2024 17:33	JENIFER LEITE BARBOSA	Abastecimento	Realizado	DAVI MONTEIRO DA SILVA	Solicitação de abastecimento	277501 Km	211,000 L	R$ 1.339,85
11/03/2024 15:14	JENIFER LEITE BARBOSA	Abastecimento	Realizado	IVANILDO JOSE PESSOA DA COSTA	Solicitação de abastecimento	277117 Km	220,011 L	R$ 1.397,07
05/03/2024 09:11	JENIFER LEITE BARBOSA	Abastecimento	Realizado	JEAN CARLOS COSTA	Solicitação de abastecimento	276715 Km	218,001 L	R$ 1.384,31
28/02/2024 14:22	JONAS PEREIRA DA SILVA	Abastecimento	Realizado	JEAN CARLOS COSTA	Solicitação de abastecimento	276338 Km	211,001 L	R$ 1.339,86
23/02/2024 08:27	ANGELA SANTANA	Abastecimento	Realizado	JEAN CARLOS COSTA	Solicitação de abastecimento	275926 Km	235,000 L	R$ 1.492,25
20/01/2024 11:22	ANGELA SANTANA	Abastecimento	Realizado	MANOEL DA CONCEIÇAO JUNIOR	Solicitação de abastecimento	273465 Km	178,000 L	R$ 1.130,30
17/01/2024 01:24	ANGELA SANTANA	Abastecimento	Realizado	LUIZ ROBERTO DE OLIVEIRA SANTOS	Solicitação de abastecimento	273173 Km	217,490 L	R$ 1.381,06
12/01/2024 16:36	ANGELA SANTANA	Abastecimento	Realizado	JEAN CARLOS COSTA	Solicitação de abastecimento	272729 Km	212,000 L	R$ 1.348,32
08/01/2024 20:48	ANGELA SANTANA	Abastecimento	Realizado	DAVI MONTEIRO DA SILVA	Solicitação de abastecimento	272353 Km	200,000 L	R$ 1.272,00
22/11/2023 15:40	JONAS PEREIRA DA SILVA	Abastecimento	Realizado	JEAN CARLOS COSTA	Solicitação de abastecimento	268303 Km	211,000 L	R$ 1.411,59
20/11/2023 08:20	ALBERTI COMERCIO DE COMBUSTIVEIS	Abastecimento manual	Realizado	JEAN CARLOS COSTA	LITRAGEM INFORMADA INCORRETAMENTE DURANTE O LANÇAMENTO	268264 Km	183,370 L	R$ 1.226,75
13/11/2023 17:37	JONAS PEREIRA DA SILVA	Abastecimento	Realizado	ANTONIO CARLOS ALVES DE SOUSA - (COOPERADO)	Solicitação de abastecimento	267906 Km	176,000 L	R$ 1.188,00
28/09/2023 08:19	ANGELA SANTANA	Abastecimento	Realizado	JEAN CARLOS COSTA	Solicitação de abastecimento	263176 Km	208,010 L	R$ 1.395,75
21/09/2023 14:12	JENIFER LEITE BARBOSA	Abastecimento	Realizado	JEAN CARLOS COSTA	Solicitação de abastecimento	262814 Km	180,001 L	R$ 1.200,61
16/09/2023 05:50	WELLINGTON VASCONCELOS MACHADO	Abastecimento	Realizado	IDILMAR BARBOZA	Solicitação de abastecimento	262466 Km	236,000 L	R$ 1.555,24
12/09/2023 17:33	ANGELA SANTANA	Abastecimento	Realizado	JEAN CARLOS COSTA	Solicitação de abastecimento	262042 Km	225,000 L	R$ 1.482,75
07/09/2023 08:41	JENIFER LEITE BARBOSA	Abastecimento	Realizado	JEAN CARLOS COSTA	Solicitação de abastecimento	261631 Km	226,000 L	R$ 1.480,30
05/08/2023 08:06	ANGELA SANTANA	Abastecimento	Realizado	JEAN CARLOS COSTA	Solicitação de abastecimento	259669 Km	230,000 L	R$ 1.228,20
29/07/2023 16:44	JENIFER LEITE BARBOSA	Abastecimento	Realizado	EXPEDITO RISAS FERNANDES	Solicitação de abastecimento	259262 Km	175,000 L	R$ 934,50

SAÍDAS

Período: 01/01/2023 00:00:00 até: 01/07/2024 18:36:23

01 - PREFEITURA MUNICIPAL DE SORRISO / 05 - Sec. Municipal de Obras e Serviços Públicos / 001 - Gabinete do Secretario / 5047 - SECRETARIA DE OBRAS, VIAÇÃO E SERVIÇOS URBANOS

Fornecedor: 2493 ALBERTI COMERCIO DE COMBUSTIVEIS

Veículo: 835567 L-033 CAMINHÃO COMPACTADOR DE LIXO BAY-3274 Plaqueta: 84922

Combustível: Diesel S10 Valor/Litro: R$ 5,34

Data	Fornecedor	Tipo movimento	Situação	Usuário	Descrição	Hod./Hor.	Quantidade	Valor
25/07/2023 10:12	JENIFER LEITE BARBOSA	Abastecimento	Realizado	IDILMAR BARBOZA	Solicitação de abastecimento	258917 Km	192,000 L	R$ 1.025,28
05/06/2023 14:27	JENIFER LEITE BARBOSA	Abastecimento	Realizado	ARILSON EFREN PEREIRA	Solicitação de abastecimento	256351 Km	210,001 L	R$ 1.165,51
28/05/2023 08:28	JENIFER LEITE BARBOSA	Abastecimento	Realizado	ARILSON EFREN PEREIRA	Solicitação de abastecimento	256047 Km	192,011 L	R$ 1.096,38
22/05/2023 14:10	JONAS PEREIRA DA SILVA	Abastecimento	Realizado	JEAN CARLOS COSTA	Solicitação de abastecimento	255740 Km	217,971 L	R$ 1.244,61
26/04/2023 15:17	JENIFER LEITE BARBOSA	Abastecimento	Realizado	EMILIO KUHN NETO	Solicitação de abastecimento	254497 Km	228,000 L	R$ 1.434,12
15/03/2023 08:07	JENIFER LEITE BARBOSA	Abastecimento	Realizado	JEAN CARLOS COSTA	Solicitação de abastecimento	251656 Km	230,000 L	R$ 1.478,90
08/03/2023 15:49	ANGELA SANTANA	Abastecimento	Realizado	JEAN CARLOS COSTA	Solicitação de abastecimento	251250 Km	233,270 L	R$ 1.506,92
02/03/2023 09:55	ANGELA SANTANA	Abastecimento	Realizado	JEAN CARLOS COSTA	Solicitação de abastecimento	250883 Km	217,000 L	R$ 1.403,99
25/02/2023 03:04	ANGELA SANTANA	Abastecimento	Realizado	DAVI MONTEIRO DA SILVA	Solicitação de abastecimento	250501 Km	198,480 L	R$ 1.284,17
13/01/2023 01:01	WELLINGTON VASCONCELOS MACHADO	Abastecimento	Realizado	DAVI MONTEIRO DA SILVA	Solicitação de abastecimento	248665 Km	221,000 L	R$ 1.524,90
						Totais:	**7.068,619 L**	**R$44.509,36**

Fornecedor: 2494 ABRANTES & ABRANTES LTDA

Veículo: 835567 L-033 CAMINHÃO COMPACTADOR DE LIXO BAY-3274 Plaqueta: 84922

Combustível: Diesel S10 Valor/Litro: R$ 6,31

Data	Fornecedor	Tipo movimento	Situação	Usuário	Descrição	Hod./Hor.	Quantidade	Valor
20/06/2024 18:31	LYA BUENO MORAIS	Abastecimento	Realizado	JEAN CARLOS COSTA	Solicitação de abastecimento	285122 Km	183,002 L	R$ 1.154,74
18/06/2024 14:01	LYA BUENO MORAIS	Abastecimento	Realizado	JEAN CARLOS COSTA	Solicitação de abastecimento	284826 Km	224,000 L	R$ 1.413,44
13/06/2024 17:52	DANIELE SANTOS RODRIGUES	Abastecimento	Realizado	MANOEL DA CONCEIÇAO JUNIOR	Solicitação de abastecimento	284444 Km	170,000 L	R$ 1.071,00
10/06/2024 16:06	LYA BUENO MORAIS	Abastecimento	Realizado	MANOEL DA CONCEIÇAO JUNIOR	Solicitação de abastecimento	284168 Km	212,000 L	R$ 1.335,60
30/04/2024 17:26	DANIELE SANTOS RODRIGUES	Abastecimento	Realizado	JEAN CARLOS COSTA	Solicitação de abastecimento	281655 Km	215,000 L	R$ 1.354,50
12/04/2024 13:59	ABRANTES & ABRANTES LTDA	Abastecimento manual	Realizado	MANOEL DA CONCEIÇAO JUNIOR	litragem informada incorretamente durante o lançamento.	280100 Km	205,320 L	R$ 1.295,57
09/04/2024 14:25	HELANE DE SOUZA ARAUJO	Abastecimento	Realizado	MANOEL DA CONCEIÇAO JUNIOR	Solicitação de abastecimento	279728 Km	173,000 L	R$ 1.091,63
05/04/2024 10:34	HELANE DE SOUZA ARAUJO	Abastecimento	Realizado	EURIDES DE SOUZA COUTINHO	Solicitação de abastecimento	279401 Km	205,100 L	R$ 1.294,18
02/04/2024 17:26	HELANE DE SOUZA ARAUJO	Abastecimento	Realizado	MANOEL DA CONCEIÇAO JUNIOR	Solicitação de abastecimento	279027 Km	165,000 L	R$ 1.041,15
16/02/2024 17:25	DANIELE SANTOS RODRIGUES	Abastecimento	Realizado	JEAN CARLOS COSTA	Solicitação de abastecimento	275468 Km	228,000 L	R$ 1.447,80

ESTADO DE MATO GROSSO
PREFEITURA MUNICIPAL DE SORRISO
C.N.P.J.: 03.239.076/0001-62
Avenida Porto Alegre - 2525 - Centro
(66) 3545-4700
semtra@sorriso.mt.gov.br

SAÍDAS

Período: 01/01/2023 00:00:00 até: 01/07/2024 18:36:23

01 - PREFEITURA MUNICIPAL DE SORRISO / 05 - Sec. Municipal de Obras e Serviços Públicos / 001 - Gabinete do Secretario / 5047 - SECRETARIA DE OBRAS, VIAÇÃO E SERVIÇOS URBANOS

Fornecedor: 2494 ABRANTES & ABRANTES LTDA

Veículo: 835567 L-033 CAMINHÃO COMPACTADOR DE LIXO BAY-3274 Plaqueta: 84922

Combustível: Diesel S10 Valor/Litro: R$ 6,31

Data	Fornecedor	Tipo movimento	Situação	Usuário	Descrição	Hod./Hor.	Quantidade	Valor
09/02/2024 17:28	LYA BUENO MORAIS	Abastecimento	Realizado	JEAN CARLOS COSTA	Solicitação de abastecimento	275033 Km	227,136 L	R$ 1.433,23
05/02/2024 08:00	HELANE DE SOUZA ARAUJO	Abastecimento	Realizado	JEAN CARLOS COSTA	Solicitação de abastecimento	274637 Km	211,466 L	R$ 1.334,35
04/01/2024 15:15	HELANE DE SOUZA ARAUJO	Abastecimento	Realizado	JEAN CARLOS COSTA	Solicitação de abastecimento	271940 Km	206,000 L	R$ 1.293,68
29/12/2023 17:12	DANIELE SANTOS RODRIGUES	Abastecimento	Realizado	JEAN CARLOS COSTA	Solicitação de abastecimento	271539 Km	224,490 L	R$ 1.425,51
23/12/2023 08:30	HELANE DE SOUZA ARAUJO	Abastecimento	Realizado	JEAN CARLOS COSTA	Solicitação de abastecimento	271064 Km	217,270 L	R$ 1.397,05
19/12/2023 07:58	HELANE DE SOUZA ARAUJO	Abastecimento	Realizado	JEAN CARLOS COSTA	Solicitação de abastecimento	270685 Km	199,420 L	R$ 1.282,27
13/12/2023 10:07	LYA BUENO MORAIS	Abastecimento	Realizado	JEAN CARLOS COSTA	Solicitação de abastecimento	270261 Km	215,000 L	R$ 1.412,55
27/10/2023 07:10	DANIELE SANTOS RODRIGUES	Abastecimento	Realizado	EURIDES DE SOUZA COUTINHO	Solicitação de abastecimento	265633 Km	239,006 L	R$ 1.594,17
24/10/2023 16:01	DANIELE SANTOS RODRIGUES	Abastecimento	Realizado	ARILSON EFREN PEREIRA	Solicitação de abastecimento	265030 Km	204,002 L	R$ 1.360,69
20/10/2023 10:03	HELANE DE SOUZA ARAUJO	Abastecimento	Realizado	JEAN CARLOS COSTA	Solicitação de abastecimento	264526 Km	202,000 L	R$ 1.353,40
31/08/2023 02:17	DANIELE SANTOS RODRIGUES	Abastecimento	Realizado	EDER CRUZ DE SOUSA	Solicitação de abastecimento	261224 Km	200,150 L	R$ 1.294,97
28/08/2023 21:03	DANIELE SANTOS RODRIGUES	Abastecimento	Realizado	ANTONIO FERRARI	Solicitação de abastecimento	260856 Km	220,000 L	R$ 1.423,40
21/08/2023 13:53	LYA BUENO MORAIS	Abastecimento	Realizado	JEAN CARLOS COSTA	Solicitação de abastecimento	260451 Km	209,718 L	R$ 1.317,03
20/07/2023 07:55	HELANE DE SOUZA ARAUJO	Abastecimento	Realizado	IDILMAR BARBOZA	Solicitação de abastecimento	258587 Km	220,460 L	R$ 1.179,46
14/07/2023 09:22	HELANE DE SOUZA ARAUJO	Abastecimento	Realizado	IDILMAR BARBOZA	Solicitação de abastecimento	258156 Km	225,000 L	R$ 1.203,75
10/07/2023 08:09	HELANE DE SOUZA ARAUJO	Abastecimento	Realizado	JEAN CARLOS COSTA	Solicitação de abastecimento	257787 Km	204,053 L	R$ 1.091,68
04/07/2023 07:48	LYA BUENO MORAIS	Abastecimento	Realizado	JEAN CARLOS COSTA	Solicitação de abastecimento	257581 Km	209,217 L	R$ 1.123,50
27/06/2023 08:16	HELANE DE SOUZA ARAUJO	Abastecimento	Realizado	JEAN CARLOS COSTA	Solicitação de abastecimento	257392 Km	215,280 L	R$ 1.162,51
15/05/2023 08:31	HELANE DE SOUZA ARAUJO	Abastecimento	Realizado	JEAN CARLOS COSTA	Solicitação de abastecimento	255368 Km	229,430 L	R$ 1.349,05
13/04/2023 11:39	HELANE DE SOUZA ARAUJO	Abastecimento	Realizado	JEAN CARLOS COSTA	Solicitação de abastecimento	253530 Km	221,991 L	R$ 1.407,42
08/04/2023 15:16	DANIELE SANTOS RODRIGUES	Abastecimento	Realizado	JOAO ELITON DOS SANTOS LIMA	Solicitação de abastecimento	253197 Km	210,840 L	R$ 1.336,73
18/02/2023 17:43	DANIELE SANTOS RODRIGUES	Abastecimento	Realizado	EXPEDITO RIBAS FERNANDES	Solicitação de abastecimento	250098 Km	213,793 L	R$ 1.408,90
14/02/2023 13:58	LYA BUENO MORAIS	Abastecimento	Realizado	JEAN CARLOS COSTA	Solicitação de abastecimento	249775 Km	225,000 L	R$ 1.482,75
07/02/2023 14:22	HELANE DE SOUZA ARAUJO	Abastecimento	Realizado	JEAN CARLOS COSTA	Solicitação de abastecimento	249404 Km	216,290 L	R$ 1.466,45
06/01/2023 10:11	HELANE DE SOUZA ARAUJO	Abastecimento	Realizado	DJAIR DOS SANTOS LIMA	Solicitação de abastecimento	248495 Km	186,010 L	R$ 1.266,73
						Totais:	**7.333,444 L**	**R$45.900,83**

Fornecedor: 345 Xaxim comercio de combustíveis Ltda

ESTADO DE MATO GROSSO
PREFEITURA MUNICIPAL DE SORRISO
C.N.P.J.: 03.239.076/0001-62
Avenida Porto Alegre - 2525 - Centro
(66) 3545-4700
semtra@sorriso.mt.gov.br

SAÍDAS

Período: 01/01/2023 00:00:00 até: 01/07/2024 18:36:23

01 - PREFEITURA MUNICIPAL DE SORRISO / 05 - Sec. Municipal de Obras e Serviços Públicos / 001 - Gabinete do Secretario / 5047 - SECRETARIA DE OBRAS, VIAÇÃO E SERVIÇOS URBANOS

Fornecedor: 345 Xaxim comercio de combustíveis Ltda

Veículo: 835567 L-033 CAMINHÃO COMPACTADOR DE LIXO BAY-3274 Plaqueta: 84922

Combustível: Diesel S10 Valor/Litro: R$ 6,29

Data	Fornecedor	Tipo movimento	Situação	Usuário	Descrição	Hod./Hor.	Quantidade	Valor
04/06/2024 16:32	Darliene Mascarenha	Abastecimento	Realizado	JEAN CARLOS COSTA	Solicitação de abastecimento	283833 Km	210,000 L	R$ 1.320,90
27/05/2024 14:54	CLAUDETE PEREIRA DOS SANTOS	Abastecimento	Realizado	JEAN CARLOS COSTA	Solicitação de abastecimento	283390 Km	206,000 L	R$ 1.295,74
08/05/2024 08:08	Gabriel Martins de Oliveira	Abastecimento	Realizado	JEAN CARLOS COSTA	Solicitação de abastecimento	282112 Km	227,370 L	R$ 1.432,43
24/04/2024 16:32	CLAUDETE PEREIRA DOS SANTOS	Abastecimento	Realizado	JEAN CARLOS COSTA	Solicitação de abastecimento	281265 Km	214,710 L	R$ 1.352,67
19/04/2024 01:16	YHURI JUNIOR RODRIGUES DA SILVA	Abastecimento	Realizado	LUIZ ROBERTO DE OLIVEIRA SANTOS	Solicitação de abastecimento	280875 Km	224,950 L	R$ 1.417,19
16/04/2024 14:32	CLAUDETE PEREIRA DOS SANTOS	Abastecimento	Realizado	MANOEL DA CONCEIÇAO JUNIOR	Solicitação de abastecimento	280489 Km	209,000 L	R$ 1.316,70
30/03/2024 18:59	Darliene Mascarenha	Abastecimento	Realizado	RICARDO KAULE	Solicitação de abastecimento	278720 Km	220,010 L	R$ 1.390,46
26/03/2024 08:24	ADALICIA PAIVA NETA RODRIGUES	Abastecimento	Realizado	JEAN CARLOS COSTA	Solicitação de abastecimento	278318 Km	221,650 L	R$ 1.400,83
20/03/2024 07:30	Gabriel Martins de Oliveira	Abastecimento	Realizado	ANTONIO CARLOS ALVES DE SOUSA - (COOPERADO)	Solicitação de abastecimento	277886 Km	190,000 L	R$ 1.202,70
30/01/2024 20:43	YHURI JUNIOR RODRIGUES DA SILVA	Abastecimento	Realizado	EDER CRUZ DE SOUSA	Solicitação de abastecimento	274225 Km	230,430 L	R$ 1.449,40
25/01/2024 08:27	CLAUDETE PEREIRA DOS SANTOS	Abastecimento	Realizado	JEAN CARLOS COSTA	Solicitação de abastecimento	273824 Km	225,010 L	R$ 1.417,56
07/12/2023 02:35	YHURI JUNIOR RODRIGUES DA SILVA	Abastecimento	Realizado	RICARDO KAULE	Solicitação de abastecimento	269860 Km	150,810 L	R$ 995,35
05/12/2023 08:32	ELANE NAYARA SILVA	Abastecimento	Realizado	JEAN CARLOS COSTA	Solicitação de abastecimento	269554 Km	216,010 L	R$ 1.425,67
28/11/2023 16:59	CLAUDETE PEREIRA DOS SANTOS	Abastecimento	Realizado	JEAN CARLOS COSTA	Solicitação de abastecimento	269150 Km	221,910 L	R$ 1.466,83
10/11/2023 06:11	LETICIA DINIZ RODRIGUES	Abastecimento	Realizado	EURIDES DE SOUZA COUTINHO	Solicitação de abastecimento	267538 Km	213,010 L	R$ 1.448,47
04/11/2023 02:39	YHURI JUNIOR RODRIGUES DA SILVA	Abastecimento	Realizado	SILVIANO PRESTES DA SILVA	Solicitação de abastecimento	267097 Km	196,390 L	R$ 1.337,42
02/11/2023 02:33	YHURI JUNIOR RODRIGUES DA SILVA	Abastecimento	Realizado	SILVIANO PRESTES DA SILVA	Solicitação de abastecimento	266539 Km	196,760 L	R$ 1.339,94
31/10/2023 02:43	YHURI JUNIOR RODRIGUES DA SILVA	Abastecimento	Realizado	SILVIANO PRESTES DA SILVA	Solicitação de abastecimento	266097 Km	210,820 L	R$ 1.435,68
13/10/2023 11:08	CLAUDETE PEREIRA DOS SANTOS	Abastecimento	Realizado	JEAN CARLOS COSTA	Solicitação de abastecimento	264309 Km	215,900 L	R$ 1.459,48
09/10/2023 14:54	CLAUDETE PEREIRA DOS SANTOS	Abastecimento	Realizado	JEAN CARLOS COSTA	Solicitação de abastecimento	263964 Km	216,250 L	R$ 1.461,85
03/10/2023 09:11	DAIANY DEMETRION POLON	Abastecimento	Realizado	OZAIAS RODRIGUES	Solicitação de abastecimento	263526 Km	198,000 L	R$ 1.328,58

ESTADO DE MATO GROSSO
PREFEITURA MUNICIPAL DE SORRISO
C.N.P.J.: 03.239.076/0001-62
Avenida Porto Alegre - 2525 - Centro
(66) 3545-4700
semtra@sorriso.mt.gov.br

SAÍDAS

Período: 01/01/2023 00:00:00 até: 01/07/2024 18:36:23

01 - PREFEITURA MUNICIPAL DE SORRISO / 05 - Sec. Municipal de Obras e Serviços Públicos / 001 - Gabinete do Secretario / 5047 - SECRETARIA DE OBRAS, VIAÇÃO E SERVIÇOS URBANOS

Fornecedor: 345 Xaxim comercio de combustíveis Ltda

Veículo: 835567 L-033 CAMINHÃO COMPACTADOR DE LIXO BAY-3274 Plaqueta: 84922

Combustível: Diesel S10 Valor/Litro: R$ 5,37

Data	Fornecedor	Tipo movimento	Situação	Usuário	Descrição	Hod./Hor.	Quantidade	Valor
15/08/2023 02:15	YHURI JUNIOR RODRIGUES DA SILVA	Abastecimento	Realizado	ODAIR ANTONIO TASSO	Solicitação de abastecimento	260044 Km	229,100 L	R$ 1.230,27
20/06/2023 02:34	ELIEZER CARDOSO MACIEL	Abastecimento	Realizado	SILVIANO PRESTES DA SILVA	Solicitação de abastecimento	257227 Km	225,730 L	R$ 1.230,23
16/06/2023 02:33	ELIEZER CARDOSO MACIEL	Abastecimento	Realizado	ANTONIO FERRARI	Solicitação de abastecimento	256847 Km	174,020 L	R$ 953,63
12/06/2023 09:41	CLAUDETE PEREIRA DOS SANTOS	Abastecimento	Realizado	JEAN CARLOS COSTA	Solicitação de abastecimento	256633 Km	208,420 L	R$ 1.142,14
02/05/2023 02:18	YHURI JUNIOR RODRIGUES DA SILVA	Abastecimento	Realizado	ANTONIO FERRARI	Solicitação de abastecimento	254896 Km	186,320 L	R$ 1.168,23
19/04/2023 11:38	YHURI JUNIOR RODRIGUES DA SILVA	Abastecimento	Realizado	JEAN CARLOS COSTA	Solicitação de abastecimento	254052 Km	219,750 L	R$ 1.384,43
01/04/2023 17:52	CLAUDETE PEREIRA DOS SANTOS	Abastecimento	Realizado	DAVI MONTEIRO DA SILVA	Solicitação de abastecimento	252797 Km	224,000 L	R$ 1.440,32
29/03/2023 08:16	YHURI JUNIOR RODRIGUES DA SILVA	Abastecimento	Realizado	JEAN CARLOS COSTA	Solicitação de abastecimento	252241 Km	220,000 L	R$ 1.414,60
21/03/2023 15:34	CLAUDETE PEREIRA DOS SANTOS	Abastecimento	Realizado	JEAN CARLOS COSTA	Solicitação de abastecimento	252059 Km	225,260 L	R$ 1.448,42
01/02/2023 11:28	LETICIA DINIZ RODRIGUES	Abastecimento	Realizado	JEAN CARLOS COSTA	Solicitação de abastecimento	249011 Km	216,010 L	R$ 1.468,87
23/01/2023 16:52	CLAUDETE PEREIRA DOS SANTOS	Abastecimento	Realizado	DAVI MONTEIRO DA SILVA	Solicitação de abastecimento	248810 Km	224,100 L	R$ 1.535,09
						Totais:	**6.767,700 L**	**R$43.112,06**

Total

Diesel S10: 21.169,763 Litros

Reais: R$ 133.522,25

Total de abastecimentos realizados: 101

ESTADO DE MATO GROSSO
PREFEITURA MUNICIPAL DE SORRISO
C.N.P.J.: 03.239.076/0001-62
Avenida Porto Alegre - 2525 - Centro
(66) 3545-4700
semtra@sorriso.mt.gov.br

SAÍDAS

Período: 01/01/2023 00:00:00 até: 01/07/2024 21:21:59

01 - PREFEITURA MUNICIPAL DE SORRISO / 05 - Sec. Municipal de Obras e Serviços Públicos / 001 - Gabinete do Secretario / 5047 - SECRETARIA DE OBRAS, VIAÇÃO E SERVIÇOS URBANOS

Fornecedor: 2493 ALBERTI COMERCIO DE COMBUSTIVEIS

Veículo: 987609 L-063 FORD/CARGO 1723 B PLACA BAY-3280 RENAVAM BAY-3280 Plaqueta: 85538

Combustível: Diesel S10 Valor/Litro: R$ 6,33

Data	Fornecedor	Tipo movimento	Situação	Usuário	Descrição	Hod./Hor.	Quantidade	Valor
01/07/2024 21:21	WELLINGTON VASCONCELOS MACHADO	Abastecimento	Realizado	PAULO FRANK CRUZ DE OLIVEIRA	Solicitação de abastecimento	248216 Km	180,020 L	R$ 1.139,53
27/06/2024 11:21	JENIFER LEITE BARBOSA	Abastecimento	Realizado	CLAUDIOMIR ARIZI	Solicitação de abastecimento	247895 Km	200,000 L	R$ 1.262,00
23/05/2024 11:23	ANGELA SANTANA	Abastecimento	Realizado	CLAUDIOMIR ARIZI	Solicitação de abastecimento	244950 Km	215,000 L	R$ 1.352,35
20/05/2024 09:03	JENIFER LEITE BARBOSA	Abastecimento	Realizado	CLAUDIOMIR ARIZI	Solicitação de abastecimento	244593 Km	207,000 L	R$ 1.302,03
15/05/2024 17:06	ANGELA SANTANA	Abastecimento	Realizado	CLAUDIOMIR ARIZI	Solicitação de abastecimento	244226 Km	187,000 L	R$ 1.178,10
16/03/2024 17:08	JENIFER LEITE BARBOSA	Abastecimento	Realizado	ADRIANO VIEIRA GRANDO	Solicitação de abastecimento	239012 Km	204,000 L	R$ 1.295,40
13/03/2024 14:20	JENIFER LEITE BARBOSA	Abastecimento	Realizado	CLAUDIOMIR ARIZI	Solicitação de abastecimento	238650 Km	204,021 L	R$ 1.295,53
08/03/2024 20:20	ANGELA SANTANA	Abastecimento	Realizado	ADRIANO VIEIRA GRANDO	Solicitação de abastecimento	238284 Km	229,000 L	R$ 1.454,15
05/03/2024 16:37	JENIFER LEITE BARBOSA	Abastecimento	Realizado	CLAUDIOMIR ARIZI	Solicitação de abastecimento	237903 Km	205,000 L	R$ 1.301,75
29/02/2024 20:58	ANGELA SANTANA	Abastecimento	Realizado	ADRIANO VIEIRA GRANDO	Solicitação de abastecimento	237537 Km	213,010 L	R$ 1.352,61
24/02/2024 16:30	JENIFER LEITE BARBOSA	Abastecimento	Realizado	ADRIANO VIEIRA GRANDO	Solicitação de abastecimento	237181 Km	200,000 L	R$ 1.270,00
21/02/2024 14:14	JONAS PEREIRA DA SILVA	Abastecimento	Realizado	CLAUDIOMIR ARIZI	Solicitação de abastecimento	236838 Km	212,001 L	R$ 1.346,21
19/01/2024 16:52	JENIFER LEITE BARBOSA	Abastecimento	Realizado	CLAUDIOMIR ARIZI	Solicitação de abastecimento	233937 Km	188,000 L	R$ 1.193,80
16/01/2024 16:37	ANGELA SANTANA	Abastecimento	Realizado	CLAUDIOMIR ARIZI	Solicitação de abastecimento	233613 Km	171,000 L	R$ 1.085,85
12/01/2024 10:56	ANGELA SANTANA	Abastecimento	Realizado	VALDIVINO BUENO DOS SANTOS	Solicitação de abastecimento	233318 Km	184,000 L	R$ 1.170,24
09/01/2024 16:39	JENIFER LEITE BARBOSA	Abastecimento	Realizado	IVANILDO JOSE PESSOA DA COSTA	Solicitação de abastecimento	232991 Km	204,000 L	R$ 1.297,44
25/11/2023 07:32	ANGELA SANTANA	Abastecimento	Realizado	CLAUDIOMIR ARIZI	Solicitação de abastecimento	229428 Km	200,000 L	R$ 1.338,00
22/11/2023 14:16	JONAS PEREIRA DA SILVA	Abastecimento	Realizado	CLAUDIOMIR ARIZI	Solicitação de abastecimento	229010 Km	164,001 L	R$ 1.097,17
20/11/2023 14:24	JENIFER LEITE BARBOSA	Abastecimento	Realizado	CLAUDIOMIR ARIZI	Solicitação de abastecimento	228647 Km	137,000 L	R$ 916,53
16/11/2023 16:56	JENIFER LEITE BARBOSA	Abastecimento	Realizado	CLAUDIOMIR ARIZI	Solicitação de abastecimento	228417 Km	188,000 L	R$ 1.269,00
13/11/2023 08:31	ANGELA SANTANA	Abastecimento	Realizado	CLAUDIOMIR ARIZI	Solicitação de abastecimento	228125 Km	180,000 L	R$ 1.215,00
28/09/2023 16:54	ANGELA SANTANA	Abastecimento	Realizado	CLAUDIOMIR ARIZI	Solicitação de abastecimento	223959 Km	135,000 L	R$ 905,85
26/09/2023 11:26	ANGELA SANTANA	Abastecimento	Realizado	CLAUDIOMIR ARIZI	Solicitação de abastecimento	223752 Km	183,000 L	R$ 1.227,93
21/09/2023 16:33	JENIFER LEITE BARBOSA	Abastecimento	Realizado	CLAUDIOMIR ARIZI	Solicitação de abastecimento	223457 Km	104,000 L	R$ 693,68
19/09/2023 17:21	JENIFER LEITE BARBOSA	Abastecimento	Realizado	CLAUDIOMIR ARIZI	Solicitação de abastecimento	223293 Km	192,640 L	R$ 1.284,91

ESTADO DE MATO GROSSO
PREFEITURA MUNICIPAL DE SORRISO
C.N.P.J.: 03.239.076/0001-62
Avenida Porto Alegre - 2525 - Centro
(66) 3545-4700
semtra@sorriso.mt.gov.br

SAÍDAS

Período: 01/01/2023 00:00:00 até: 01/07/2024 21:21:59

01 - PREFEITURA MUNICIPAL DE SORRISO / 05 - Sec. Municipal de Obras e Serviços Públicos / 001 - Gabinete do Secretario / 5047 - SECRETARIA DE OBRAS, VIAÇÃO E SERVIÇOS URBANOS

Fornecedor: 2493 ALBERTI COMERCIO DE COMBUSTIVEIS

Veículo: 987609 L-063 FORD/CARGO 1723 B PLACA BAY-3280 RENAVAM BAY-3280 Plaqueta: 85538

Combustível: Diesel S10 Valor/Litro: R$ 6,59

Data	Fornecedor	Tipo movimento	Situação	Usuário	Descrição	Hod./Hor.	Quantidade	Valor
14/09/2023 16:43	ANGELA SANTANA	Abastecimento	Realizado	CLAUDIOMIR ARIZI	Solicitação de abastecimento	223007 Km	209,000 L	R$ 1.377,31
09/09/2023 10:37	JENIFER LEITE BARBOSA	Abastecimento	Realizado	CLAUDIOMIR ARIZI	Solicitação de abastecimento	222697 Km	190,000 L	R$ 1.244,50
05/09/2023 16:48	JENIFER LEITE BARBOSA	Abastecimento	Realizado	CLAUDIOMIR ARIZI	Solicitação de abastecimento	222399 Km	200,000 L	R$ 1.310,00
05/08/2023 17:09	ANGELA SANTANA	Abastecimento	Realizado	ADRIANO VIEIRA GRANDO	Solicitação de abastecimento	220237 Km	108,380 L	R$ 578,75
03/08/2023 16:33	ANGELA SANTANA	Abastecimento	Realizado	CLAUDIOMIR ARIZI	Solicitação de abastecimento	220059 Km	118,000 L	R$ 630,12
01/08/2023 17:18	ANGELA SANTANA	Abastecimento	Realizado	CLAUDIOMIR ARIZI	Solicitação de abastecimento	219880 Km	196,000 L	R$ 1.046,64
27/07/2023 16:53	JENIFER LEITE BARBOSA	Abastecimento	Realizado	CLAUDIOMIR ARIZI	Solicitação de abastecimento	219556 Km	192,000 L	R$ 1.025,28
24/07/2023 14:31	ANGELA SANTANA	Abastecimento	Realizado	CLAUDIOMIR ARIZI	Solicitação de abastecimento	219262 Km	178,720 L	R$ 954,36
07/06/2023 22:33	WELLINGTON VASCONCELOS MACHADO	Abastecimento	Realizado	ADRIANO VIEIRA GRANDO	Solicitação de abastecimento	215954 Km	223,000 L	R$ 1.228,73
02/06/2023 16:25	ANGELA SANTANA	Abastecimento	Realizado	CLAUDIOMIR ARIZI	Solicitação de abastecimento	215576 Km	94,000 L	R$ 521,70
31/05/2023 20:51	ANGELA SANTANA	Abastecimento	Realizado	ADRIANO VIEIRA GRANDO	Solicitação de abastecimento	215420 Km	224,380 L	R$ 1.245,31
26/05/2023 16:52	JENIFER LEITE BARBOSA	Abastecimento	Realizado	CLAUDIOMIR ARIZI	Solicitação de abastecimento	215049 Km	229,910 L	R$ 1.312,79
22/05/2023 14:25	JONAS PEREIRA DA SILVA	Abastecimento	Realizado	CLAUDIOMIR ARIZI	Solicitação de abastecimento	214693 Km	210,001 L	R$ 1.199,11
27/04/2023 16:28	ANGELA SANTANA	Abastecimento	Realizado	CLAUDIOMIR ARIZI	Solicitação de abastecimento	212998 Km	112,000 L	R$ 704,48
25/04/2023 17:00	ANGELA SANTANA	Abastecimento	Realizado	CLAUDIOMIR ARIZI	Solicitação de abastecimento	212819 Km	222,950 L	R$ 1.402,36
17/03/2023 18:51	JENIFER LEITE BARBOSA	Abastecimento	Realizado	ADRIANO VIEIRA GRANDO	Solicitação de abastecimento	210447 Km	217,010 L	R$ 1.395,37
13/03/2023 16:41	JENIFER LEITE BARBOSA	Abastecimento	Realizado	CLAUDIOMIR ARIZI	Solicitação de abastecimento	210101 Km	170,000 L	R$ 1.093,10
09/03/2023 11:26	JENIFER LEITE BARBOSA	Abastecimento	Realizado	CLAUDIOMIR ARIZI	Solicitação de abastecimento	209824 Km	159,340 L	R$ 1.029,34
06/03/2023 14:27	JONAS PEREIRA DA SILVA	Abastecimento	Realizado	CLAUDIOMIR ARIZI	Solicitação de abastecimento	209554 Km	210,731 L	R$ 1.361,32
01/03/2023 08:21	JENIFER LEITE BARBOSA	Abastecimento	Realizado	CLAUDIOMIR ARIZI	Solicitação de abastecimento	209212 Km	219,000 L	R$ 1.416,93
23/02/2023 15:39	JENIFER LEITE BARBOSA	Abastecimento	Realizado	CLAUDIOMIR ARIZI	Solicitação de abastecimento	208874 Km	170,000 L	R$ 1.099,90
18/01/2023 14:20	JONAS PEREIRA DA SILVA	Abastecimento	Realizado	CLAUDIOMIR ARIZI	Solicitação de abastecimento	206245 Km	192,001 L	R$ 1.326,73
13/01/2023 08:14	ANGELA SANTANA	Abastecimento	Realizado	CLAUDIOMIR ARIZI	Solicitação de abastecimento	205912 Km	193,000 L	R$ 1.331,70
09/01/2023 14:21	JONAS PEREIRA DA SILVA	Abastecimento	Realizado	CLAUDIOMIR ARIZI	Solicitação de abastecimento	205584 Km	214,011 L	R$ 1.476,68
						Totais:	**9.140,127 L**	**R$57.557,55**

Fornecedor: 2494 ABRANTES & ABRANTES LTDA

Veículo: 987609 L-063 FORD/CARGO 1723 B PLACA BAY-3280 RENAVAM BAY-3280 Plaqueta: 85538

ESTADO DE MATO GROSSO
PREFEITURA MUNICIPAL DE SORRISO
C.N.P.J.: 03.239.076/0001-62
Avenida Porto Alegre - 2525 - Centro
(66) 3545-4700
semtra@sorriso.mt.gov.br

SAÍDAS

Período: 01/01/2023 00:00:00 até: 01/07/2024 21:21:59

01 - PREFEITURA MUNICIPAL DE SORRISO / 05 - Sec. Municipal de Obras e Serviços Públicos / 001 - Gabinete do Secretario / 5047 - SECRETARIA DE OBRAS, VIAÇÃO E SERVIÇOS URBANOS

Fornecedor: 2494 ABRANTES & ABRANTES LTDA

Veículo: 987609 L-063 FORD/CARGO 1723 B PLACA BAY-3280 RENAVAM BAY-3280 Plaqueta: 85538

Combustível: Diesel S10 Valor/Litro: R$ 6,31

Data	Fornecedor	Tipo movimento	Situação	Usuário	Descrição	Hod./Hor.	Quantidade	Valor
22/06/2024 17:46	LYA BUENO MORAIS	Abastecimento	Realizado	PAULO FRANK CRUZ DE OLIVEIRA	Solicitação de abastecimento	247551 Km	170,000 L	R$ 1.072,70
19/06/2024 18:55	LYA BUENO MORAIS	Abastecimento	Realizado	PAULO FRANK CRUZ DE OLIVEIRA	Solicitação de abastecimento	247251 Km	175,005 L	R$ 1.104,28
15/06/2024 18:33	LYA BUENO MORAIS	Abastecimento	Realizado	PAULO FRANK CRUZ DE OLIVEIRA	Solicitação de abastecimento	246959 Km	118,005 L	R$ 743,43
13/06/2024 16:13	LYA BUENO MORAIS	Abastecimento	Realizado	CLAUDIOMIR ARIZI	Solicitação de abastecimento	246731 Km	179,000 L	R$ 1.127,70
10/06/2024 18:12	LYA BUENO MORAIS	Abastecimento	Realizado	PAULO FRANK CRUZ DE OLIVEIRA	Solicitação de abastecimento	246422 Km	168,000 L	R$ 1.058,40
03/05/2024 18:06	DANIELE SANTOS RODRIGUES	Abastecimento	Realizado	CLAUDIOMIR ARIZI	Solicitação de abastecimento	243299 Km	206,031 L	R$ 1.298,00
11/04/2024 17:29	DANIELE SANTOS RODRIGUES	Abastecimento	Realizado	CLAUDIOMIR ARIZI	Solicitação de abastecimento	241259 Km	134,000 L	R$ 845,54
09/04/2024 16:44	DANIELE SANTOS RODRIGUES	Abastecimento	Realizado	CLAUDIOMIR ARIZI	Solicitação de abastecimento	241029 Km	195,140 L	R$ 1.231,33
05/04/2024 18:29	DANIELE SANTOS RODRIGUES	Abastecimento	Realizado	CLAUDIOMIR ARIZI	Solicitação de abastecimento	240723 Km	190,000 L	R$ 1.198,90
02/04/2024 17:13	HELANE DE SOUZA ARAUJO	Abastecimento	Realizado	CLAUDIOMIR ARIZI	Solicitação de abastecimento	240363 Km	180,000 L	R$ 1.135,80
16/02/2024 16:21	DANIELE SANTOS RODRIGUES	Abastecimento	Realizado	CLAUDIOMIR ARIZI	Solicitação de abastecimento	236434 Km	181,101 L	R$ 1.149,99
13/02/2024 16:49	HELANE DE SOUZA ARAUJO	Abastecimento	Realizado	CLAUDIOMIR ARIZI	Solicitação de abastecimento	236097 Km	216,870 L	R$ 1.377,12
08/02/2024 17:51	DANIELE SANTOS RODRIGUES	Abastecimento	Realizado	CLAUDIOMIR ARIZI	Solicitação de abastecimento	235705 Km	209,000 L	R$ 1.318,79
05/02/2024 16:48	LYA BUENO MORAIS	Abastecimento	Realizado	CLAUDIOMIR ARIZI	Solicitação de abastecimento	235336 Km	192,002 L	R$ 1.211,53
04/01/2024 17:34	LYA BUENO MORAIS	Abastecimento	Realizado	VALDIVINO BUENO DOS SANTOS	Solicitação de abastecimento	232634 Km	172,000 L	R$ 1.080,16
30/12/2023 10:49	HELANE DE SOUZA ARAUJO	Abastecimento	Realizado	VALDIVINO BUENO DOS SANTOS	Solicitação de abastecimento	232329 Km	172,220 L	R$ 1.093,60
27/12/2023 16:54	HELANE DE SOUZA ARAUJO	Abastecimento	Realizado	VALDIVINO BUENO DOS SANTOS	Solicitação de abastecimento	232014 Km	188,000 L	R$ 1.193,80
21/12/2023 08:34	HELANE DE SOUZA ARAUJO	Abastecimento	Realizado	VALDIVINO BUENO DOS SANTOS	Solicitação de abastecimento	231693 Km	161,010 L	R$ 1.035,29
18/12/2023 13:38	HELANE DE SOUZA ARAUJO	Abastecimento	Realizado	VALDIVINO BUENO DOS SANTOS	Solicitação de abastecimento	231412 Km	165,708 L	R$ 1.065,50
14/12/2023 14:24	HELANE DE SOUZA ARAUJO	Abastecimento	Realizado	CLAUDIOMIR ARIZI	Solicitação de abastecimento	231131 Km	115,011 L	R$ 755,62
12/12/2023 17:10	DANIELE SANTOS RODRIGUES	Abastecimento	Realizado	CLAUDIOMIR ARIZI	Solicitação de abastecimento	230914 Km	194,700 L	R$ 1.279,18
26/10/2023 10:25	HELANE DE SOUZA ARAUJO	Abastecimento	Realizado	CLAUDIOMIR ARIZI	Solicitação de abastecimento	226010 Km	227,000 L	R$ 1.514,09
21/10/2023 17:52	DANIELE SANTOS RODRIGUES	Abastecimento	Realizado	ADRIANO VIEIRA GRANDO	Solicitação de abastecimento	225546 Km	204,000 L	R$ 1.366,80
17/10/2023 18:30	DANIELE SANTOS RODRIGUES	Abastecimento	Realizado	ADRIANO VIEIRA GRANDO	Solicitação de abastecimento	225223 Km	233,002 L	R$ 1.561,11

ESTADO DE MATO GROSSO
PREFEITURA MUNICIPAL DE SORRISO
C.N.P.J.: 03.239.076/0001-62
Avenida Porto Alegre - 2525 - Centro
(66) 3545-4700
semtra@sorriso.mt.gov.br

SAÍDAS

Período: 01/01/2023 00:00:00 até: 01/07/2024 21:21:59

01 - PREFEITURA MUNICIPAL DE SORRISO / 05 - Sec. Municipal de Obras e Serviços Públicos / 001 - Gabinete do Secretario / 5047 - SECRETARIA DE OBRAS, VIAÇÃO E SERVIÇOS URBANOS

Fornecedor: 2494 ABRANTES & ABRANTES LTDA

Veículo: 987609 L-063 FORD/CARGO 1723 B PLACA BAY-3280 RENAVAM BAY-3280 Plaqueta: 85538

Combustível: Diesel S10 Valor/Litro: R$ 6,47

Data	Fornecedor	Tipo movimento	Situação	Usuário	Descrição	Hod./Hor.	Quantidade	Valor
31/08/2023 17:24	DANIELE SANTOS RODRIGUES	Abastecimento	Realizado	CLAUDIOMIR ARIZI	Solicitação de abastecimento	222078 Km	112,028 L	R$ 724,82
29/08/2023 17:45	DANIELE SANTOS RODRIGUES	Abastecimento	Realizado	CLAUDIOMIR ARIZI	Solicitação de abastecimento	221907 Km	211,000 L	R$ 1.365,17
24/08/2023 16:50	DANIELE SANTOS RODRIGUES	Abastecimento	Realizado	CLAUDIOMIR ARIZI	Solicitação de abastecimento	221571 Km	113,277 L	R$ 711,38
22/08/2023 18:12	DANIELE SANTOS RODRIGUES	Abastecimento	Realizado	CLAUDIOMIR ARIZI	Solicitação de abastecimento	221397 Km	202,011 L	R$ 1.268,63
19/07/2023 17:57	DANIELE SANTOS RODRIGUES	Abastecimento	Realizado	CLAUDIOMIR ARIZI	Solicitação de abastecimento	218968 Km	216,017 L	R$ 1.155,69
14/07/2023 17:02	LYA BUENO MORAIS	Abastecimento	Realizado	CLAUDIOMIR ARIZI	Solicitação de abastecimento	218618 Km	158,000 L	R$ 845,30
11/07/2023 18:09	DANIELE SANTOS RODRIGUES	Abastecimento	Realizado	CLAUDIOMIR ARIZI	Solicitação de abastecimento	218371 Km	211,200 L	R$ 1.129,92
06/07/2023 17:33	DANIELE SANTOS RODRIGUES	Abastecimento	Realizado	CLAUDIOMIR ARIZI	Solicitação de abastecimento	218033 Km	207,878 L	R$ 1.116,30
01/07/2023 18:50	DANIELE SANTOS RODRIGUES	Abastecimento	Realizado	ADRIANO VIEIRA GRANDO	Solicitação de abastecimento	217708 Km	212,532 L	R$ 1.147,67
27/06/2023 17:58	DANIELE SANTOS RODRIGUES	Abastecimento	Realizado	CLAUDIOMIR ARIZI	Solicitação de abastecimento	217357 Km	210,031 L	R$ 1.134,17
16/05/2023 17:45	LYA BUENO MORAIS	Abastecimento	Realizado	CLAUDIOMIR ARIZI	Solicitação de abastecimento	214356 Km	199,261 L	R$ 1.171,65
11/05/2023 16:55	LYA BUENO MORAIS	Abastecimento	Realizado	CLAUDIOMIR ARIZI	Solicitação de abastecimento	214030 Km	224,002 L	R$ 1.344,01
13/04/2023 17:24	LYA BUENO MORAIS	Abastecimento	Realizado	CLAUDIOMIR ARIZI	Solicitação de abastecimento	212154 Km	213,226 L	R$ 1.351,85
09/04/2023 08:48	DANIELE SANTOS RODRIGUES	Abastecimento	Realizado	VILMAR DA SILVA	Solicitação de abastecimento	211814 Km	219,800 L	R$ 1.393,53
04/04/2023 08:24	HELANE DE SOUZA ARAUJO	Abastecimento	Realizado	CLAUDIOMIR ARIZI	Solicitação de abastecimento	211467 Km	219,888 L	R$ 1.394,09
18/02/2023 19:20	DANIELE SANTOS RODRIGUES	Abastecimento	Realizado	ADRIANO VIEIRA GRANDO	Solicitação de abastecimento	208585 Km	213,030 L	R$ 1.403,87
14/02/2023 17:44	DANIELE SANTOS RODRIGUES	Abastecimento	Realizado	CLAUDIOMIR ARIZI	Solicitação de abastecimento	208226 Km	204,880 L	R$ 1.350,16
09/02/2023 17:40	DANIELE SANTOS RODRIGUES	Abastecimento	Realizado	CLAUDIOMIR ARIZI	Solicitação de abastecimento	207889 Km	150,000 L	R$ 1.017,00
06/02/2023 22:57	CICERO JORDÃO DE ALMEIDA GOMES	Abastecimento	Realizado	ADRIANO VIEIRA GRANDO	Solicitação de abastecimento	207633 Km	210,000 L	R$ 1.423,80
03/01/2023 17:38	LYA BUENO MORAIS	Abastecimento	Realizado	CLAUDIOMIR ARIZI	Solicitação de abastecimento	205223 Km	175,310 L	R$ 1.193,86
						Totais:	**8.230,176 L**	**R$51.461,56**

Fornecedor: 345 Xaxim comercio de combustíveis Ltda

Veículo: 987609 L-063 FORD/CARGO 1723 B PLACA BAY-3280 RENAVAM BAY-3280 Plaqueta: 85538

Combustível: Diesel S10 Valor/Litro: R$ 6,29

Data	Fornecedor	Tipo movimento	Situação	Usuário	Descrição	Hod./Hor.	Quantidade	Valor
06/06/2024 16:41	Darliene Mascarenha	Abastecimento	Realizado	CLAUDIOMIR ARIZI	Solicitação de abastecimento	246121 Km	117,850 L	R$ 741,28
04/06/2024 20:45	CLAUDETE PEREIRA DOS SANTOS	Abastecimento	Realizado	PAULO FRANK CRUZ DE OLIVEIRA	Solicitação de abastecimento	245931 Km	173,200 L	R$ 1.089,43

ESTADO DE MATO GROSSO
PREFEITURA MUNICIPAL DE SORRISO
C.N.P.J.: 03.239.076/0001-62
Avenida Porto Alegre - 2525 - Centro
(66) 3545-4700
semtra@sorriso.mt.gov.br

SAÍDAS

Período: 01/01/2023 00:00:00 até: 01/07/2024 21:21:59

01 - PREFEITURA MUNICIPAL DE SORRISO / 05 - Sec. Municipal de Obras e Serviços Públicos / 001 - Gabinete do Secretario / 5047 - SECRETARIA DE OBRAS, VIAÇÃO E SERVIÇOS URBANOS

Fornecedor: 345 Xaxim comercio de combustíveis Ltda

Veículo: 987609 L-063 FORD/CARGO 1723 B PLACA BAY-3280 RENAVAM BAY-3280 Plaqueta: 85538

Combustível: Diesel S10 Valor/Litro: R$ 6,29

Data	Fornecedor	Tipo movimento	Situação	Usuário	Descrição	Hod./Hor.	Quantidade	Valor
31/05/2024 16:04	Darliene Mascarenha	Abastecimento	Realizado	CLAUDIOMIR ARIZI	Solicitação de abastecimento	245618 Km	179,010 L	R$ 1.125,97
27/05/2024 22:42	YHURI JUNIOR RODRIGUES DA SILVA	Abastecimento	Realizado	PAULO FRANK CRUZ DE OLIVEIRA	Solicitação de abastecimento	245293 Km	210,110 L	R$ 1.321,59
10/05/2024 14:21	CLAUDETE PEREIRA DOS SANTOS	Abastecimento	Realizado	CLAUDIOMIR ARIZI	Solicitação de abastecimento	243904 Km	185,010 L	R$ 1.165,56
07/05/2024 16:11	CLAUDETE PEREIRA DOS SANTOS	Abastecimento	Realizado	CLAUDIOMIR ARIZI	Solicitação de abastecimento	243570 Km	158,000 L	R$ 995,40
30/04/2024 08:09	LETICIA DINIZ RODRIGUES	Abastecimento	Realizado	CLAUDIOMIR ARIZI	Solicitação de abastecimento	242921 Km	205,670 L	R$ 1.295,72
25/04/2024 16:30	CLAUDETE PEREIRA DOS SANTOS	Abastecimento	Realizado	CLAUDIOMIR ARIZI	Solicitação de abastecimento	242552 Km	126,010 L	R$ 793,86
23/04/2024 16:57	CLAUDETE PEREIRA DOS SANTOS	Abastecimento	Realizado	CLAUDIOMIR ARIZI	Solicitação de abastecimento	242321 Km	172,590 L	R$ 1.087,32
19/04/2024 17:06	CLAUDETE PEREIRA DOS SANTOS	Abastecimento	Realizado	CLAUDIOMIR ARIZI	Solicitação de abastecimento	242000 Km	221,380 L	R$ 1.394,69
16/04/2024 08:13	LETICIA DINIZ RODRIGUES	Abastecimento	Realizado	CLAUDIOMIR ARIZI	Solicitação de abastecimento	241627 Km	207,790 L	R$ 1.309,08
28/03/2024 16:09	CLAUDETE PEREIRA DOS SANTOS	Abastecimento	Realizado	CLAUDIOMIR ARIZI	Solicitação de abastecimento	240060 Km	145,000 L	R$ 916,40
26/03/2024 08:21	Gabriel Martins de Oliveira	Abastecimento	Realizado	CLAUDIOMIR ARIZI	Solicitação de abastecimento	239787 Km	219,000 L	R$ 1.384,08
21/03/2024 11:36	Gabriel Martins de Oliveira	Abastecimento	Realizado	CLAUDIOMIR ARIZI	Solicitação de abastecimento	239408 Km	214,020 L	R$ 1.354,75
01/02/2024 08:18	Gabriel Martins de Oliveira	Abastecimento	Realizado	CLAUDIOMIR ARIZI	Solicitação de abastecimento	235000 Km	200,000 L	R$ 1.258,00
27/01/2024 09:49	Gabriel Martins de Oliveira	Abastecimento	Realizado	CLAUDIOMIR ARIZI	Solicitação de abastecimento	234628 Km	178,000 L	R$ 1.121,40
24/01/2024 11:38	Gabriel Martins de Oliveira	Abastecimento	Realizado	CLAUDIOMIR ARIZI	Solicitação de abastecimento	234304 Km	204,000 L	R$ 1.285,20
08/12/2023 09:10	Gabriel Martins de Oliveira	Abastecimento	Realizado	CLAUDIOMIR ARIZI	Solicitação de abastecimento	230575 Km	207,000 L	R$ 1.366,20
04/12/2023 18:45	CLAUDETE PEREIRA DOS SANTOS	Abastecimento	Realizado	ADRIANO VIEIRA GRANDO	Solicitação de abastecimento	230198 Km	236,000 L	R$ 1.557,60
29/11/2023 16:52	CLAUDETE PEREIRA DOS SANTOS	Abastecimento	Realizado	CLAUDIOMIR ARIZI	Solicitação de abastecimento	229776 Km	198,250 L	R$ 1.310,43
08/11/2023 17:10	Darliene Mascarenha	Abastecimento	Realizado	CLAUDIOMIR ARIZI	Solicitação de abastecimento	227836 Km	215,000 L	R$ 1.462,00
03/11/2023 22:27	CLAUDETE PEREIRA DOS SANTOS	Abastecimento	Realizado	ADRIANO VIEIRA GRANDO	Solicitação de abastecimento	227449 Km	211,010 L	R$ 1.436,98
02/11/2023 07:53	LETICIA DINIZ RODRIGUES	Abastecimento	Realizado	CLAUDIOMIR ARIZI	Solicitação de abastecimento	226880 Km	201,830 L	R$ 1.374,46
30/10/2023 19:38	CLAUDETE PEREIRA DOS SANTOS	Abastecimento	Realizado	ADRIANO VIEIRA GRANDO	Solicitação de abastecimento	226439 Km	202,000 L	R$ 1.375,62
11/10/2023 19:35	CLAUDETE PEREIRA DOS SANTOS	Abastecimento	Realizado	ADRIANO VIEIRA GRANDO	Solicitação de abastecimento	224851 Km	209,000 L	R$ 1.412,84

ESTADO DE MATO GROSSO
PREFEITURA MUNICIPAL DE SORRISO
C.N.P.J.: 03.239.076/0001-62
Avenida Porto Alegre - 2525 - Centro
(66) 3545-4700
semtra@sorriso.mt.gov.br

SAÍDAS

Período: 01/01/2023 00:00:00 até: 01/07/2024 21:21:59

01 - PREFEITURA MUNICIPAL DE SORRISO / 05 - Sec. Municipal de Obras e Serviços Públicos / 001 - Gabinete do Secretario / 5047 - SECRETARIA DE OBRAS, VIAÇÃO E SERVIÇOS URBANOS

Fornecedor: 345 Xaxim comercio de combustíveis Ltda

Veículo: 987609 L-063 FORD/CARGO 1723 B PLACA BAY-3280 RENAVAM BAY-3280 Plaqueta: 85538

Combustível: Diesel S10 Valor/Litro: R$ 6,71

Data	Fornecedor	Tipo movimento	Situação	Usuário	Descrição	Hod./Hor.	Quantidade	Valor
06/10/2023 16:58	CLAUDETE PEREIRA DOS SANTOS	Abastecimento	Realizado	CLAUDIOMIR ARIZI	Solicitação de abastecimento	224525 Km	161,700 L	R$ 1.085,01
03/10/2023 17:13	CLAUDETE PEREIRA DOS SANTOS	Abastecimento	Realizado	CLAUDIOMIR ARIZI	Solicitação de abastecimento	224272 Km	193,000 L	R$ 1.295,03
17/08/2023 17:07	Gabriel Martins de Oliveira	Abastecimento	Realizado	CLAUDIOMIR ARIZI	Solicitação de abastecimento	221070 Km	109,120 L	R$ 667,81
15/08/2023 17:13	CLAUDETE PEREIRA DOS SANTOS	Abastecimento	Realizado	CLAUDIOMIR ARIZI	Solicitação de abastecimento	220895 Km	207,000 L	R$ 1.111,59
10/08/2023 17:53	CLAUDETE PEREIRA DOS SANTOS	Abastecimento	Realizado	CLAUDIOMIR ARIZI	Solicitação de abastecimento	220566 Km	205,000 L	R$ 1.092,65
22/06/2023 14:24	URSULA MIQUELETTI	Abastecimento	Realizado	CLAUDIOMIR ARIZI	Solicitação de abastecimento	217013 Km	213,000 L	R$ 1.160,85
17/06/2023 17:00	CLAUDETE PEREIRA DOS SANTOS	Abastecimento	Realizado	ADRIANO VIEIRA GRANDO	Solicitação de abastecimento	216682 Km	213,060 L	R$ 1.167,57
13/06/2023 11:26	Gabriel Martins de Oliveira	Abastecimento	Realizado	CLAUDIOMIR ARIZI	Solicitação de abastecimento	216304 Km	204,020 L	R$ 1.118,03
05/05/2023 23:12	YHURI JUNIOR RODRIGUES DA SILVA	Abastecimento	Realizado	ADRIANO VIEIRA GRANDO	Solicitação de abastecimento	213667 Km	222,930 L	R$ 1.397,77
02/05/2023 11:44	CLAUDETE PEREIRA DOS SANTOS	Abastecimento	Realizado	CLAUDIOMIR ARIZI	Solicitação de abastecimento	213312 Km	185,000 L	R$ 1.159,95
18/04/2023 16:59	CLAUDETE PEREIRA DOS SANTOS	Abastecimento	Realizado	CLAUDIOMIR ARIZI	Solicitação de abastecimento	212467 Km	197,010 L	R$ 1.241,16
27/03/2023 19:20	CLAUDETE PEREIRA DOS SANTOS	Abastecimento	Realizado	ADRIANO VIEIRA GRANDO	Solicitação de abastecimento	211126 Km	227,000 L	R$ 1.459,61
22/03/2023 14:24	CRISTINA NASCENTE SOUZA	Abastecimento	Realizado	CLAUDIOMIR ARIZI	Solicitação de abastecimento	210772 Km	196,530 L	R$ 1.263,69
01/02/2023 19:39	CLAUDETE PEREIRA DOS SANTOS	Abastecimento	Realizado	ADRIANO VIEIRA GRANDO	Solicitação de abastecimento	207267 Km	209,800 L	R$ 1.426,64
27/01/2023 16:30	CLAUDETE PEREIRA DOS SANTOS	Abastecimento	Realizado	CLAUDIOMIR ARIZI	Solicitação de abastecimento	206924 Km	201,960 L	R$ 1.383,43
23/01/2023 19:38	CLAUDETE PEREIRA DOS SANTOS	Abastecimento	Realizado	ADRIANO VIEIRA GRANDO	Solicitação de abastecimento	206595 Km	212,000 L	R$ 1.452,20
						Totais:	**7.954,860 L**	**R$50.418,85**

Total

Diesel S10: 25.325,163 Litros
Reais: R$ 159.437,97
Total de abastecimentos realizados: 134

ESTADO DE MATO GROSSO
PREFEITURA MUNICIPAL DE SORRISO
C.N.P.J.: 03.239.076/0001-62
Avenida Porto Alegre - 2525 - Centro
(66) 3545-4700
semtra@sorriso.mt.gov.br

SAÍDAS

Período: 01/01/2023 00:00:00 até: 29/06/2024 08:07:11

01 - PREFEITURA MUNICIPAL DE SORRISO / 05 - Sec. Municipal de Obras e Serviços Públicos / 001 - Gabinete do Secretario / 5047 - SECRETARIA DE OBRAS, VIAÇÃO E SERVIÇOS URBANOS

Fornecedor: 2493 ALBERTI COMERCIO DE COMBUSTIVEIS

Veículo: 991099 L-092 CAMINHAO FORD CARGO COMPACTADOR DE LIXO BAY3482 Plaqueta: 88661

Combustível: Diesel S10 Valor/Litro: R$ 6,31

Data	Fornecedor	Tipo movimento	Situação	Usuário	Descrição	Hod./Hor.	Quantidade	Valor
29/06/2024 08:07	JENIFER LEITE BARBOSA	Abastecimento	Realizado	ANTONIO CARLOS ALVES DE SOUSA - (COOPERADO)	Solicitação de abastecimento	312893 Km	174,011 L	R$ 1.098,01
27/06/2024 09:09	JENIFER LEITE BARBOSA	Abastecimento	Realizado	ANTONIO CARLOS ALVES DE SOUSA - (COOPERADO)	Solicitação de abastecimento	312503 Km	185,000 L	R$ 1.167,35
24/05/2024 04:44	ANGELA SANTANA	Abastecimento	Realizado	ANTONIO CARLOS ALVES DE SOUSA - (COOPERADO)	Solicitação de abastecimento	308880 Km	177,470 L	R$ 1.116,29
21/05/2024 20:19	ANGELA SANTANA	Abastecimento	Realizado	LUIZ ROBERTO DE OLIVEIRA SANTOS	Solicitação de abastecimento	308525 Km	147,000 L	R$ 924,63
18/05/2024 16:07	JENIFER LEITE BARBOSA	Abastecimento	Realizado	LUIZ ROBERTO DE OLIVEIRA SANTOS	Solicitação de abastecimento	308210 Km	200,000 L	R$ 1.260,00
15/05/2024 20:57	ANGELA SANTANA	Abastecimento	Realizado	LUIZ ROBERTO DE OLIVEIRA SANTOS	Solicitação de abastecimento	307784 Km	218,000 L	R$ 1.373,40
13/05/2024 21:17	ANGELA SANTANA	Abastecimento	Realizado	LUIZ ROBERTO DE OLIVEIRA SANTOS	Solicitação de abastecimento	307363 Km	200,000 L	R$ 1.260,00
16/03/2024 07:02	WELLINGTON VASCONCELOS MACHADO	Abastecimento	Realizado	CILESIO LAMERA	Solicitação de abastecimento	298528 Km	141,020 L	R$ 895,48
14/03/2024 20:56	ANGELA SANTANA	Abastecimento	Realizado	LUIZ ROBERTO DE OLIVEIRA SANTOS	Solicitação de abastecimento	298201 Km	183,630 L	R$ 1.166,05
12/03/2024 17:05	ANGELA SANTANA	Abastecimento	Realizado	JUAREZ FERNANDES DE MELLO	Solicitação de abastecimento	297826 Km	194,000 L	R$ 1.231,90
09/03/2024 15:42	JENIFER LEITE BARBOSA	Abastecimento	Realizado	LUIZ ROBERTO DE OLIVEIRA SANTOS	Solicitação de abastecimento	297425 Km	190,000 L	R$ 1.206,50
06/03/2024 21:32	ANGELA SANTANA	Abastecimento	Realizado	LUIZ ROBERTO DE OLIVEIRA SANTOS	Solicitação de abastecimento	297020 Km	199,570 L	R$ 1.267,27
04/03/2024 10:45	ANGELA SANTANA	Abastecimento	Realizado	VILMAR DA SILVA	Solicitação de abastecimento	296627 Km	203,000 L	R$ 1.289,05
29/02/2024 20:49	ANGELA SANTANA	Abastecimento	Realizado	LUIZ ROBERTO DE OLIVEIRA SANTOS	Solicitação de abastecimento	296223 Km	160,000 L	R$ 1.016,00
27/02/2024 21:19	ANGELA SANTANA	Abastecimento	Realizado	LUIZ ROBERTO DE OLIVEIRA SANTOS	Solicitação de abastecimento	295894 Km	150,000 L	R$ 952,50
25/02/2024 10:01	ANGELA SANTANA	Abastecimento	Realizado	LUIZ ROBERTO DE OLIVEIRA SANTOS	Solicitação de abastecimento	295570 Km	195,000 L	R$ 1.238,25
22/02/2024 20:54	WELLINGTON VASCONCELOS MACHADO	Abastecimento	Realizado	LUIZ ROBERTO DE OLIVEIRA SANTOS	Solicitação de abastecimento	295183 Km	175,000 L	R$ 1.111,25
20/02/2024 21:17	WELLINGTON VASCONCELOS MACHADO	Abastecimento	Realizado	LUIZ ROBERTO DE OLIVEIRA SANTOS	Solicitação de abastecimento	294824 Km	176,000 L	R$ 1.117,60
19/01/2024 20:03	WELLINGTON VASCONCELOS MACHADO	Abastecimento	Realizado	LUIZ ROBERTO DE OLIVEIRA SANTOS	Solicitação de abastecimento	290296 Km	122,000 L	R$ 774,70

ESTADO DE MATO GROSSO
PREFEITURA MUNICIPAL DE SORRISO
C.N.P.J.: 03.239.076/0001-62
Avenida Porto Alegre - 2525 - Centro
(66) 3545-4700
semtra@sorriso.mt.gov.br

SAÍDAS

Período: 01/01/2023 00:00:00 até: 29/06/2024 08:07:11

01 - PREFEITURA MUNICIPAL DE SORRISO / 05 - Sec. Municipal de Obras e Serviços Públicos / 001 - Gabinete do Secretario / 5047 - SECRETARIA DE OBRAS, VIAÇÃO E SERVIÇOS URBANOS

Fornecedor: 2493 ALBERTI COMERCIO DE COMBUSTIVEIS

Veículo: 991099 L-092 CAMINHAO FORD CARGO COMPACTADOR DE LIXO BAY3482 Plaqueta: 88661

Combustível: Diesel S10 Valor/Litro: R$ 6,35

Data	Fornecedor	Tipo movimento	Situação	Usuário	Descrição	Hod./Hor.	Quantidade	Valor
18/01/2024 16:56	ANGELA SANTANA	Abastecimento	Realizado	ARILSON EFREN PEREIRA	Solicitação de abastecimento	290000 Km	210,000 L	R$ 1.333,50
16/01/2024 16:22	ANGELA SANTANA	Abastecimento	Realizado	LUIZ ROBERTO DE OLIVEIRA SANTOS	Solicitação de abastecimento	289595 Km	192,000 L	R$ 1.219,20
12/01/2024 21:14	ANGELA SANTANA	Abastecimento	Realizado	LUIZ ROBERTO DE OLIVEIRA SANTOS	Solicitação de abastecimento	289208 Km	136,010 L	R$ 865,02
11/01/2024 09:23	JENIFER LEITE BARBOSA	Abastecimento	Realizado	ANTONIO CARLOS ALVES DE SOUSA - (COOPERADO)	Solicitação de abastecimento	288899 Km	164,000 L	R$ 1.043,04
09/01/2024 12:20	JENIFER LEITE BARBOSA	Abastecimento	Realizado	VALDIR FERREIRA DA SILVA - COOPERADO (COOPERVALE)	Solicitação de abastecimento	288591 Km	191,000 L	R$ 1.214,76
24/11/2023 21:48	WELLINGTON VASCONCELOS MACHADO	Abastecimento	Realizado	LUIZ ROBERTO DE OLIVEIRA SANTOS	Solicitação de abastecimento	282095 Km	168,000 L	R$ 1.123,92
22/11/2023 21:45	WELLINGTON VASCONCELOS MACHADO	Abastecimento	Realizado	LUIZ ROBERTO DE OLIVEIRA SANTOS	Solicitação de abastecimento	281723 Km	150,000 L	R$ 1.003,50
20/11/2023 21:05	WELLINGTON VASCONCELOS MACHADO	Abastecimento	Realizado	LUIZ ROBERTO DE OLIVEIRA SANTOS	Solicitação de abastecimento	281424 Km	180,000 L	R$ 1.204,20
17/11/2023 21:34	ANGELA SANTANA	Abastecimento	Realizado	LUIZ ROBERTO DE OLIVEIRA SANTOS	Solicitação de abastecimento	281087 Km	190,000 L	R$ 1.282,50
15/11/2023 10:57	ANGELA SANTANA	Abastecimento	Realizado	ANTONIO CARLOS ALVES DE SOUSA - (COOPERADO)	Solicitação de abastecimento	280693 Km	162,000 L	R$ 1.093,50
13/11/2023 14:14	ANGELA SANTANA	Abastecimento	Realizado	JEAN CARLOS COSTA	Solicitação de abastecimento	280397 Km	217,050 L	R$ 1.465,09
30/09/2023 07:16	WELLINGTON VASCONCELOS MACHADO	Abastecimento	Realizado	ANTONIO CARLOS ALVES DE SOUSA - (COOPERADO)	Solicitação de abastecimento	274187 Km	210,000 L	R$ 1.409,10
27/09/2023 07:20	JENIFER LEITE BARBOSA	Abastecimento	Realizado	ANTONIO CARLOS ALVES DE SOUSA - (COOPERADO)	Solicitação de abastecimento	273773 Km	172,000 L	R$ 1.154,12
25/09/2023 07:25	ANGELA SANTANA	Abastecimento	Realizado	ANTONIO CARLOS ALVES DE SOUSA - (COOPERADO)	Solicitação de abastecimento	273442 Km	180,000 L	R$ 1.207,80
22/09/2023 04:40	WELLINGTON VASCONCELOS MACHADO	Abastecimento	Realizado	ANTONIO CARLOS ALVES DE SOUSA - (COOPERADO)	Solicitação de abastecimento	273107 Km	170,010 L	R$ 1.133,97
19/09/2023 20:31	WELLINGTON VASCONCELOS MACHADO	Abastecimento	Realizado	LUIZ ROBERTO DE OLIVEIRA SANTOS	Solicitação de abastecimento	272791 Km	193,000 L	R$ 1.287,31
15/09/2023 18:52	JENIFER LEITE BARBOSA	Abastecimento	Realizado	NELSON KUMMER	Solicitação de abastecimento	272427 Km	211,000 L	R$ 1.390,49
13/09/2023 17:13	JENIFER LEITE BARBOSA	Abastecimento	Realizado	VILMAR DA SILVA	Solicitação de abastecimento	271973 Km	200,000 L	R$ 1.318,00
11/09/2023 21:44	WELLINGTON VASCONCELOS MACHADO	Abastecimento	Realizado	LUIZ ROBERTO DE OLIVEIRA SANTOS	Solicitação de abastecimento	271589 Km	160,000 L	R$ 1.054,40

ESTADO DE MATO GROSSO
PREFEITURA MUNICIPAL DE SORRISO
C.N.P.J.: 03.239.076/0001-62
Avenida Porto Alegre - 2525 - Centro
(66) 3545-4700
semtra@sorriso.mt.gov.br

SAÍDAS

Período: 01/01/2023 00:00:00 até: 29/06/2024 08:07:11

01 - PREFEITURA MUNICIPAL DE SORRISO / 05 - Sec. Municipal de Obras e Serviços Públicos / 001 - Gabinete do Secretario / 5047 - SECRETARIA DE OBRAS, VIAÇÃO E SERVIÇOS URBANOS

Fornecedor: 2493 ALBERTI COMERCIO DE COMBUSTIVEIS

Veículo: 991099 L-092 CAMINHAO FORD CARGO COMPACTADOR DE LIXO BAY3482 Plaqueta: 88661

Combustível: Diesel S10 Valor/Litro: R$ 6,55

Data	Fornecedor	Tipo movimento	Situação	Usuário	Descrição	Hod./Hor.	Quantidade	Valor
09/09/2023 07:23	JENIFER LEITE BARBOSA	Abastecimento	Realizado	ANTONIO CARLOS ALVES DE SOUSA - (COOPERADO)	Solicitação de abastecimento	271263 Km	182,040 L	R$ 1.192,36
06/09/2023 21:24	ANGELA SANTANA	Abastecimento	Realizado	EXPEDITO RIBAS FERNANDES	Solicitação de abastecimento	270365 Km	189,400 L	R$ 1.240,57
04/09/2023 07:29	ANGELA SANTANA	Abastecimento	Realizado	ANTONIO CARLOS ALVES DE SOUSA - (COOPERADO)	Solicitação de abastecimento	270465 Km	205,000 L	R$ 1.342,75
05/08/2023 13:31	ANGELA SANTANA	Abastecimento	Realizado	LUIZ ROBERTO DE OLIVEIRA SANTOS	Solicitação de abastecimento	266443 Km	166,000 L	R$ 1.003,92
02/08/2023 21:10	WELLINGTON VASCONCELOS MACHADO	Abastecimento	Realizado	LUIZ ROBERTO DE OLIVEIRA SANTOS	Solicitação de abastecimento	266045 Km	156,000 L	R$ 833,04
31/07/2023 22:17	WELLINGTON VASCONCELOS MACHADO	Abastecimento	Realizado	LUIZ ROBERTO DE OLIVEIRA SANTOS	Solicitação de abastecimento	265672 Km	197,360 L	R$ 1.053,90
28/07/2023 11:57	ANGELA SANTANA	Abastecimento	Realizado	ANTONIO CARLOS ALVES DE SOUSA - (COOPERADO)	Solicitação de abastecimento	265267 Km	192,000 L	R$ 1.025,28
25/07/2023 14:55	JENIFER LEITE BARBOSA	Abastecimento	Realizado	JAILTON BARROS SOBRAL	Solicitação de abastecimento	264828 Km	170,020 L	R$ 907,91
09/06/2023 16:52	JENIFER LEITE BARBOSA	Abastecimento	Realizado	VILMAR DA SILVA	Solicitação de abastecimento	259407 Km	191,000 L	R$ 1.052,41
07/06/2023 21:33	WELLINGTON VASCONCELOS MACHADO	Abastecimento	Realizado	LUIZ ROBERTO DE OLIVEIRA SANTOS	Solicitação de abastecimento	258996 Km	150,000 L	R$ 826,50
05/06/2023 22:13	WELLINGTON VASCONCELOS MACHADO	Abastecimento	Realizado	LUIZ ROBERTO DE OLIVEIRA SANTOS	Solicitação de abastecimento	258674 Km	166,000 L	R$ 921,30
02/06/2023 21:41	ANGELA SANTANA	Abastecimento	Realizado	LUIZ ROBERTO DE OLIVEIRA SANTOS	Solicitação de abastecimento	258321 Km	167,920 L	R$ 931,96
31/05/2023 10:45	ANGELA SANTANA	Abastecimento	Realizado	ANTONIO CARLOS ALVES DE SOUSA - (COOPERADO)	Solicitação de abastecimento	257932 Km	152,000 L	R$ 843,60
29/05/2023 21:42	ANGELA SANTANA	Abastecimento	Realizado	LUIZ ROBERTO DE OLIVEIRA SANTOS	Solicitação de abastecimento	257613 Km	168,580 L	R$ 935,62
26/05/2023 16:41	JENIFER LEITE BARBOSA	Abastecimento	Realizado	VILMAR DA SILVA	Solicitação de abastecimento	257276 Km	192,000 L	R$ 1.096,32
24/05/2023 07:13	ANGELA SANTANA	Abastecimento	Realizado	ANTONIO CARLOS ALVES DE SOUSA - (COOPERADO)	Solicitação de abastecimento	256974 Km	158,000 L	R$ 902,18
22/05/2023 21:50	WELLINGTON VASCONCELOS MACHADO	Abastecimento	Realizado	LUIZ ROBERTO DE OLIVEIRA SANTOS	Solicitação de abastecimento	256584 Km	158,000 L	R$ 902,18
29/04/2023 07:45	ANGELA SANTANA	Abastecimento	Realizado	ANTONIO CARLOS ALVES DE SOUSA - (COOPERADO)	Solicitação de abastecimento	253362 Km	191,000 L	R$ 1.201,39
26/04/2023 18:01	JENIFER LEITE BARBOSA	Abastecimento	Realizado	ANTONIO CARLOS ALVES DE SOUSA - (COOPERADO)	Solicitação de abastecimento	253062 Km	190,170 L	R$ 1.196,17

ESTADO DE MATO GROSSO
PREFEITURA MUNICIPAL DE SORRISO
C.N.P.J.: 03.239.076/0001-62
Avenida Porto Alegre - 2525 - Centro
(66) 3545-4700
semtra@sorriso.mt.gov.br

SAÍDAS

Período: 01/01/2023 00:00:00 até: 29/06/2024 08:07:11

01 - PREFEITURA MUNICIPAL DE SORRISO / 05 - Sec. Municipal de Obras e Serviços Públicos / 001 - Gabinete do Secretario / 5047 - SECRETARIA DE OBRAS, VIAÇÃO E SERVIÇOS URBANOS

Fornecedor: 2493 ALBERTI COMERCIO DE COMBUSTIVEIS

Veículo: 991099 L-092 CAMINHAO FORD CARGO COMPACTADOR DE LIXO BAY3482 Plaqueta: 88661

Combustível: Diesel S10 Valor/Litro: R$ 6,29

Data	Fornecedor	Tipo movimento	Situação	Usuário	Descrição	Hod./Hor.	Quantidade	Valor
24/04/2023 17:40	JENIFER LEITE BARBOSA	Abastecimento	Realizado	ANTONIO CARLOS ALVES DE SOUSA - (COOPERADO)	Solicitação de abastecimento	252839 Km	190,000 L	R$ 1.195,10
18/03/2023 01:07	WELLINGTON VASCONCELOS MACHADO	Abastecimento	Realizado	DAVI MONTEIRO DA SILVA	Solicitação de abastecimento	248254 Km	215,000 L	R$ 1.382,45
15/03/2023 21:54	WELLINGTON VASCONCELOS MACHADO	Abastecimento	Realizado	LUIZ ROBERTO DE OLIVEIRA SANTOS	Solicitação de abastecimento	247804 Km	206,000 L	R$ 1.324,58
13/03/2023 22:02	WELLINGTON VASCONCELOS MACHADO	Abastecimento	Realizado	LUIZ ROBERTO DE OLIVEIRA SANTOS	Solicitação de abastecimento	247384 Km	166,000 L	R$ 1.067,38
10/03/2023 21:57	ANGELA SANTANA	Abastecimento	Realizado	LUIZ ROBERTO DE OLIVEIRA SANTOS	Solicitação de abastecimento	247065 Km	190,040 L	R$ 1.227,66
08/03/2023 14:35	ANGELA SANTANA	Abastecimento	Realizado	ANTONIO CARLOS ALVES DE SOUSA - (COOPERADO)	Solicitação de abastecimento	246650 Km	200,000 L	R$ 1.292,00
04/03/2023 16:26	ANGELA SANTANA	Abastecimento	Realizado	LUIZ ROBERTO DE OLIVEIRA SANTOS	Solicitação de abastecimento	246289 Km	192,500 L	R$ 1.245,48
01/03/2023 21:39	WELLINGTON VASCONCELOS MACHADO	Abastecimento	Realizado	LUIZ ROBERTO DE OLIVEIRA SANTOS	Solicitação de abastecimento	245883 Km	154,050 L	R$ 996,70
28/02/2023 01:22	WELLINGTON VASCONCELOS MACHADO	Abastecimento	Realizado	LUIZ ROBERTO DE OLIVEIRA SANTOS	Solicitação de abastecimento	245564 Km	183,000 L	R$ 1.184,01
24/02/2023 11:14	ANGELA SANTANA	Abastecimento	Realizado	ANTONIO CARLOS ALVES DE SOUSA - (COOPERADO)	Solicitação de abastecimento	245202 Km	177,000 L	R$ 1.145,19
21/02/2023 22:31	WELLINGTON VASCONCELOS MACHADO	Abastecimento	Realizado	LUIZ ROBERTO DE OLIVEIRA SANTOS	Solicitação de abastecimento	244785 Km	176,000 L	R$ 1.138,72
20/01/2023 21:04	WELLINGTON VASCONCELOS MACHADO	Abastecimento	Realizado	LUIZ ROBERTO DE OLIVEIRA SANTOS	Solicitação de abastecimento	240468 Km	184,000 L	R$ 1.271,44
18/01/2023 20:47	WELLINGTON VASCONCELOS MACHADO	Abastecimento	Realizado	LUIZ ROBERTO DE OLIVEIRA SANTOS	Solicitação de abastecimento	240072 Km	175,000 L	R$ 1.209,25
16/01/2023 20:50	WELLINGTON VASCONCELOS MACHADO	Abastecimento	Realizado	LUIZ ROBERTO DE OLIVEIRA SANTOS	Solicitação de abastecimento	239699 Km	160,230 L	R$ 1.107,19
13/01/2023 20:49	ANGELA SANTANA	Abastecimento	Realizado	LUIZ ROBERTO DE OLIVEIRA SANTOS	Solicitação de abastecimento	239376 Km	185,240 L	R$ 1.278,16
11/01/2023 17:38	ANGELA SANTANA	Abastecimento	Realizado	ANTONIO CARLOS ALVES DE SOUSA - (COOPERADO)	Solicitação de abastecimento	238969 Km	205,000 L	R$ 1.414,50
09/01/2023 14:30	JONAS PEREIRA DA SILVA	Abastecimento	Realizado	ANTONIO CARLOS ALVES DE SOUSA - (COOPERADO)	Solicitação de abastecimento	238537 Km	190,751 L	R$ 1.316,18
						Totais:	**13.361,072 L**	**R$84.474,98**

Fornecedor: 2494 ABRANTES & ABRANTES LTDA

Veículo: 991099 L-092 CAMINHAO FORD CARGO COMPACTADOR DE LIXO BAY3482 Plaqueta: 88661

ESTADO DE MATO GROSSO
PREFEITURA MUNICIPAL DE SORRISO
C.N.P.J.: 03.239.076/0001-62
Avenida Porto Alegre - 2525 - Centro
(66) 3545-4700
semtra@sorriso.mt.gov.br

SAÍDAS

Período: 01/01/2023 00:00:00 até: 29/06/2024 08:07:11

01 - PREFEITURA MUNICIPAL DE SORRISO / 05 - Sec. Municipal de Obras e Serviços Públicos / 001 - Gabinete do Secretario / 5047 - SECRETARIA DE OBRAS, VIAÇÃO E SERVIÇOS URBANOS

Fornecedor: 2494 ABRANTES & ABRANTES LTDA

Veículo: 991099 L-092 CAMINHAO FORD CARGO COMPACTADOR DE LIXO BAY3482 Plaqueta: 88661

Combustível: Diesel S10 Valor/Litro: R$ 6.31

Data	Fornecedor	Tipo movimento	Situação	Usuário	Descrição	Hod./Hor.	Quantidade	Valor
18/06/2024 18:42	LYA BUENO MORAIS	Abastecimento	Realizado	DAVI MONTEIRO DA SILVA	Solicitação de abastecimento	312171 Km	186,005 L	R$ 1.173,69
15/06/2024 17:30	LYA BUENO MORAIS	Abastecimento	Realizado	LUIZ ROBERTO DE OLIVEIRA SANTOS	Solicitação de abastecimento	311775 Km	196,000 L	R$ 1.234,80
13/06/2024 01:00	DANIELE SANTOS RODRIGUES	Abastecimento	Realizado	LUIZ ROBERTO DE OLIVEIRA SANTOS	Solicitação de abastecimento	311356 Km	197,205 L	R$ 1.242,39
30/04/2024 19:55	DANIELE SANTOS RODRIGUES	Abastecimento	Realizado	LUIZ ROBERTO DE OLIVEIRA SANTOS	Solicitação de abastecimento	305493 Km	174,000 L	R$ 1.096,20
13/04/2024 00:17	DANIELE SANTOS RODRIGUES	Abastecimento	Realizado	LUIZ ROBERTO DE OLIVEIRA SANTOS	Solicitação de abastecimento	302947 Km	170,000 L	R$ 1.072,70
11/04/2024 20:10	DANIELE SANTOS RODRIGUES	Abastecimento	Realizado	LUIZ ROBERTO DE OLIVEIRA SANTOS	Solicitação de abastecimento	302664 Km	160,005 L	R$ 1.009,63
09/04/2024 11:53	LYA BUENO MORAIS	Abastecimento	Realizado	ANTONIO CARLOS ALVES DE SOUSA - (COOPERADO)	Solicitação de abastecimento	302273 Km	192,483 L	R$ 1.214,57
07/04/2024 19:47	HELANE DE SOUZA ARAUJO	Abastecimento	Realizado	DAVI MONTEIRO DA SILVA	Solicitação de abastecimento	301855 Km	189,020 L	R$ 1.192,72
04/04/2024 20:16	DANIELE SANTOS RODRIGUES	Abastecimento	Realizado	LUIZ ROBERTO DE OLIVEIRA SANTOS	Solicitação de abastecimento	301479 Km	165,527 L	R$ 1.044,48
03/04/2024 01:45	DANIELE SANTOS RODRIGUES	Abastecimento	Realizado	LUIZ ROBERTO DE OLIVEIRA SANTOS	Solicitação de abastecimento	301140 Km	200,007 L	R$ 1.262,04
17/02/2024 11:49	HELANE DE SOUZA ARAUJO	Abastecimento	Realizado	ANTONIO CARLOS ALVES DE SOUSA - (COOPERADO)	Solicitação de abastecimento	294456 Km	178,736 L	R$ 1.134,97
14/02/2024 23:43	DANIELE SANTOS RODRIGUES	Abastecimento	Realizado	LUIZ ROBERTO DE OLIVEIRA SANTOS	Solicitação de abastecimento	294069 Km	183,000 L	R$ 1.162,05
12/02/2024 10:43	LYA BUENO MORAIS	Abastecimento	Realizado	CILESIO LAMERA	Solicitação de abastecimento	293680 Km	206,002 L	R$ 1.308,11
07/02/2024 07:02	DANIELE SANTOS RODRIGUES	Abastecimento	Realizado	EXPEDITO RIBAS FERNANDES	Solicitação de abastecimento	293265 Km	211,085 L	R$ 1.331,95
05/02/2024 07:06	DANIELE SANTOS RODRIGUES	Abastecimento	Realizado	EXPEDITO RIBAS FERNANDES	Solicitação de abastecimento	292831 Km	140,000 L	R$ 883,40
06/01/2024 11:56	HELANE DE SOUZA ARAUJO	Abastecimento	Realizado	ANTONIO CARLOS ALVES DE SOUSA - (COOPERADO)	Solicitação de abastecimento	288185 Km	200,741 L	R$ 1.260,65
04/01/2024 09:43	HELANE DE SOUZA ARAUJO	Abastecimento	Realizado	OZAIAS RODRIGUES	Solicitação de abastecimento	287772 Km	179,010 L	R$ 1.124,18
02/01/2024 17:47	LYA BUENO MORAIS	Abastecimento	Realizado	MAICON APARECIDO DE SOUZA COOPERADO (COOPERVALE)	Solicitação de abastecimento	287434 Km	191,020 L	R$ 1.199,61
29/12/2023 10:55	HELANE DE SOUZA ARAUJO	Abastecimento	Realizado	ANTONIO CARLOS ALVES DE SOUSA - (COOPERADO)	Solicitação de abastecimento	287041 Km	167,950 L	R$ 1.066,48

ESTADO DE MATO GROSSO
PREFEITURA MUNICIPAL DE SORRISO
C.N.P.J.: 03.239.076/0001-62
Avenida Porto Alegre - 2525 - Centro
(66) 3545-4700
semtra@sorriso.mt.gov.br

SAÍDAS

Período: 01/01/2023 00:00:00 até: 29/06/2024 08:07:11

01 - PREFEITURA MUNICIPAL DE SORRISO / 05 - Sec. Municipal de Obras e Serviços Públicos / 001 - Gabinete do Secretario / 5047 - SECRETARIA DE OBRAS, VIAÇÃO E SERVIÇOS URBANOS

Fornecedor: 2494 ABRANTES & ABRANTES LTDA

Veículo: 991099 L-092 CAMINHAO FORD CARGO COMPACTADOR DE LIXO BAY3482 Plaqueta: 88661

Combustível: Diesel S10 Valor/Litro: R$ 6,35

Data	Fornecedor	Tipo movimento	Situação	Usuário	Descrição	Hod./Hor.	Quantidade	Valor
27/12/2023 12:59	HELANE DE SOUZA ARAUJO	Abastecimento	Realizado	ANTONIO CARLOS ALVES DE SOUSA - (COOPERADO)	Solicitação de abastecimento	286682 Km	175,000 L	R$ 1.111,25
23/12/2023 19:00	HELANE DE SOUZA ARAUJO	Abastecimento	Realizado	LUIZ ROBERTO DE OLIVEIRA SANTOS	Solicitação de abastecimento	286339 Km	200,017 L	R$ 1.286,11
21/12/2023 09:11	HELANE DE SOUZA ARAUJO	Abastecimento	Realizado	ANTONIO CARLOS ALVES DE SOUSA - (COOPERADO)	Solicitação de abastecimento	285923 Km	191,000 L	R$ 1.228,13
19/12/2023 04:44	DANIELE SANTOS RODRIGUES	Abastecimento	Realizado	ANTONIO CARLOS ALVES DE SOUSA - (COOPERADO)	Solicitação de abastecimento	285504 Km	196,022 L	R$ 1.260,42
15/12/2023 11:55	HELANE DE SOUZA ARAUJO	Abastecimento	Realizado	ANTONIO CARLOS ALVES DE SOUSA - (COOPERADO)	Solicitação de abastecimento	285160 Km	174,900 L	R$ 1.149,09
13/12/2023 09:53	LYA BUENO MORAIS	Abastecimento	Realizado	EURIDES DE SOUZA COUTINHO	Solicitação de abastecimento	284764 Km	202,385 L	R$ 1.329,67
27/10/2023 16:09	DANIELE SANTOS RODRIGUES	Abastecimento	Realizado	ARILSON EFREN PEREIRA	Solicitação de abastecimento	278267 Km	192,000 L	R$ 1.260,64
25/10/2023 21:35	DANIELE SANTOS RODRIGUES	Abastecimento	Realizado	RICARDO KAULE	Solicitação de abastecimento	277875 Km	177,010 L	R$ 1.180,66
23/10/2023 16:29	LYA BUENO MORAIS	Abastecimento	Realizado	ARILSON EFREN PEREIRA	Solicitação de abastecimento	277530 Km	180,011 L	R$ 1.200,67
20/10/2023 15:44	DANIELE SANTOS RODRIGUES	Abastecimento	Realizado	ANTONIO CARLOS ALVES DE SOUSA - (COOPERADO)	Solicitação de abastecimento	277203 Km	184,030 L	R$ 1.233,00
18/10/2023 14:59	HELANE DE SOUZA ARAUJO	Abastecimento	Realizado	ARILSON EFREN PEREIRA	Solicitação de abastecimento	276813 Km	197,000 L	R$ 1.319,90
16/10/2023 17:10	DANIELE SANTOS RODRIGUES	Abastecimento	Realizado	ANTONIO CARLOS ALVES DE SOUSA - (COOPERADO)	Solicitação de abastecimento	276428 Km	145,000 L	R$ 971,50
31/08/2023 14:58	HELANE DE SOUZA ARAUJO	Abastecimento	Realizado	IDILMAR BARBOZA	Solicitação de abastecimento	270018 Km	184,676 L	R$ 1.194,87
29/08/2023 11:32	HELANE DE SOUZA ARAUJO	Abastecimento	Realizado	ANTONIO CARLOS ALVES DE SOUSA - (COOPERADO)	Solicitação de abastecimento	269666 Km	188,401 L	R$ 1.218,95
26/08/2023 12:24	HELANE DE SOUZA ARAUJO	Abastecimento	Realizado	ANTONIO CARLOS ALVES DE SOUSA - (COOPERADO)	Solicitação de abastecimento	269248 Km	200,005 L	R$ 1.256,03
24/08/2023 07:20	HELANE DE SOUZA ARAUJO	Abastecimento	Realizado	ANTONIO CARLOS ALVES DE SOUSA - (COOPERADO)	Solicitação de abastecimento	268850 Km	185,025 L	R$ 1.161,96
21/08/2023 14:19	LYA BUENO MORAIS	Abastecimento	Realizado	ANTONIO CARLOS ALVES DE SOUSA - (COOPERADO)	Solicitação de abastecimento	268441 Km	204,091 L	R$ 1.281,69
22/07/2023 07:20	HELANE DE SOUZA ARAUJO	Abastecimento	Realizado	ANTONIO CARLOS ALVES DE SOUSA - (COOPERADO)	Solicitação de abastecimento	264457 Km	193,970 L	R$ 1.037,74

ESTADO DE MATO GROSSO
PREFEITURA MUNICIPAL DE SORRISO
C.N.P.J.: 03.239.076/0001-62
Avenida Porto Alegre - 2525 - Centro
(66) 3545-4700
semtra@sorriso.mt.gov.br

SAÍDAS

Período: 01/01/2023 00:00:00 até: 29/06/2024 08:07:11

01 - PREFEITURA MUNICIPAL DE SORRISO / 05 - Sec. Municipal de Obras e Serviços Públicos / 001 - Gabinete do Secretario / 5047 - SECRETARIA DE OBRAS, VIAÇÃO E SERVIÇOS URBANOS

Fornecedor: 2494 ABRANTES & ABRANTES LTDA

Veículo: 991099 L-092 CAMINHAO FORD CARGO COMPACTADOR DE LIXO BAY3482 Plaqueta: 88661

Combustível: Diesel S10 Valor/Litro: R$ 5,35

Data	Fornecedor	Tipo movimento	Situação	Usuário	Descrição	Hod./Hor.	Quantidade	Valor
19/07/2023 07:19	HELANE DE SOUZA ARAUJO	Abastecimento	Realizado	ANTONIO CARLOS ALVES DE SOUSA - (COOPERADO)	Solicitação de abastecimento	264017 Km	196,580 L	R$ 1.051,70
15/07/2023 07:13	HELANE DE SOUZA ARAUJO	Abastecimento	Realizado	ANTONIO CARLOS ALVES DE SOUSA - (COOPERADO)	Solicitação de abastecimento	263684 Km	187,510 L	R$ 1.003,18
12/07/2023 11:28	LYA BUENO MORAIS	Abastecimento	Realizado	ANTONIO CARLOS ALVES DE SOUSA - (COOPERADO)	Solicitação de abastecimento	263453 Km	196,611 L	R$ 1.051,87
10/07/2023 16:23	LYA BUENO MORAIS	Abastecimento	Realizado	ANTONIO CARLOS ALVES DE SOUSA - (COOPERADO)	Solicitação de abastecimento	263250 Km	136,940 L	R$ 732,63
07/07/2023 12:16	HELANE DE SOUZA ARAUJO	Abastecimento	Realizado	ANTONIO CARLOS ALVES DE SOUSA - (COOPERADO)	Solicitação de abastecimento	263053 Km	207,420 L	R$ 1.113,85
04/07/2023 12:01	LYA BUENO MORAIS	Abastecimento	Realizado	ANTONIO CARLOS ALVES DE SOUSA - (COOPERADO)	Solicitação de abastecimento	262631 Km	168,008 L	R$ 902,20
01/07/2023 12:57	HELANE DE SOUZA ARAUJO	Abastecimento	Realizado	LUIZ ROBERTO DE OLIVEIRA SANTOS	Solicitação de abastecimento	262249 Km	222,760 L	R$ 1.202,90
28/06/2023 15:54	DANIELE SANTOS RODRIGUES	Abastecimento	Realizado	ANTONIO CARLOS ALVES DE SOUSA - (COOPERADO)	Solicitação de abastecimento	261787 Km	187,668 L	R$ 1.013,41
26/06/2023 17:43	DANIELE SANTOS RODRIGUES	Abastecimento	Realizado	ANTONIO CARLOS ALVES DE SOUSA - (COOPERADO)	Solicitação de abastecimento	261550 Km	171,990 L	R$ 928,75
19/05/2023 07:34	HELANE DE SOUZA ARAUJO	Abastecimento	Realizado	ANTONIO CARLOS ALVES DE SOUSA - (COOPERADO)	Solicitação de abastecimento	256202 Km	169,900 L	R$ 999,01
16/05/2023 19:41	LYA BUENO MORAIS	Abastecimento	Realizado	LUIZ ROBERTO DE OLIVEIRA SANTOS	Solicitação de abastecimento	255856 Km	160,702 L	R$ 944,93
14/05/2023 10:48	HELANE DE SOUZA ARAUJO	Abastecimento	Realizado	JUAREZ FERNANDES DE MELLO	Solicitação de abastecimento	255502 Km	201,900 L	R$ 1.211,40
11/05/2023 19:51	DANIELE SANTOS RODRIGUES	Abastecimento	Realizado	LUIZ ROBERTO DE OLIVEIRA SANTOS	Solicitação de abastecimento	255100 Km	159,022 L	R$ 954,13
09/05/2023 19:28	DANIELE SANTOS RODRIGUES	Abastecimento	Realizado	VILMAR DA SILVA	Solicitação de abastecimento	254780 Km	201,481 L	R$ 1.208,89
15/04/2023 12:26	HELANE DE SOUZA ARAUJO	Abastecimento	Realizado	ANTONIO CARLOS ALVES DE SOUSA - (COOPERADO)	Solicitação de abastecimento	251807 Km	197,000 L	R$ 1.248,98
12/04/2023 11:44	HELANE DE SOUZA ARAUJO	Abastecimento	Realizado	ANTONIO CARLOS ALVES DE SOUSA - (COOPERADO)	Solicitação de abastecimento	251407 Km	187,002 L	R$ 1.185,59
09/04/2023 10:14	DANIELE SANTOS RODRIGUES	Abastecimento	Realizado	LUIZ ROBERTO DE OLIVEIRA SANTOS	Solicitação de abastecimento	251058 Km	213,951 L	R$ 1.356,45

ESTADO DE MATO GROSSO
PREFEITURA MUNICIPAL DE SORRISO
C.N.P.J.: 03.239.076/0001-62
Avenida Porto Alegre - 2525 - Centro
(66) 3545-4700
semtra@sorriso.mt.gov.br

SAÍDAS

Período: 01/01/2023 00:00:00 até: 29/06/2024 08:07:11

01 - PREFEITURA MUNICIPAL DE SORRISO / 05 - Sec. Municipal de Obras e Serviços Públicos / 001 - Gabinete do Secretario / 5047 - SECRETARIA DE OBRAS, VIAÇÃO E SERVIÇOS URBANOS

Fornecedor: 2494 ABRANTES & ABRANTES LTDA

Veículo: 991099 L-092 CAMINHAO FORD CARGO COMPACTADOR DE LIXO BAY3482 Plaqueta: 88661

Combustível: Diesel S10 Valor/Litro: R$ 6,34

Data	Fornecedor	Tipo movimento	Situação	Usuário	Descrição	Hod./Hor.	Quantidade	Valor
05/04/2023 18:33	DANIELE SANTOS RODRIGUES	Abastecimento	Realizado	ANTONIO CARLOS ALVES DE SOUSA - (COOPERADO)	Solicitação de abastecimento	250625 Km	196,957 L	R$ 1.248,71
03/04/2023 17:45	DANIELE SANTOS RODRIGUES	Abastecimento	Realizado	ANTONIO CARLOS ALVES DE SOUSA - (COOPERADO)	Solicitação de abastecimento	250232 Km	203,000 L	R$ 1.287,02
18/02/2023 16:46	DANIELE SANTOS RODRIGUES	Abastecimento	Realizado	LUIZ ROBERTO DE OLIVEIRA SANTOS	Solicitação de abastecimento	244464 Km	197,176 L	R$ 1.299,39
16/02/2023 18:14	DANIELE SANTOS RODRIGUES	Abastecimento	Realizado	VILMAR DA SILVA	Solicitação de abastecimento	244050 Km	215,040 L	R$ 1.417,11
13/02/2023 19:21	DANIELE SANTOS RODRIGUES	Abastecimento	Realizado	ANTONIO CARLOS ALVES DE SOUSA - (COOPERADO)	Solicitação de abastecimento	243595 Km	173,660 L	R$ 1.144,42
10/02/2023 11:34	LYA BUENO MORAIS	Abastecimento	Realizado	ANTONIO CARLOS ALVES DE SOUSA - (COOPERADO)	Solicitação de abastecimento	243275 Km	176,008 L	R$ 1.193,33
07/02/2023 14:02	HELANE DE SOUZA ARAUJO	Abastecimento	Realizado	ANTONIO CARLOS ALVES DE SOUSA - (COOPERADO)	Solicitação de abastecimento	242917 Km	183,000 L	R$ 1.240,74
05/01/2023 15:03	DANIELE SANTOS RODRIGUES	Abastecimento	Realizado	LUIZ ROBERTO DE OLIVEIRA SANTOS	Solicitação de abastecimento	238169 Km	192,002 L	R$ 1.307,53
03/01/2023 05:01	CICERO JORDÃO DE ALMEIDA GOMES	Abastecimento	Realizado	ANTONIO CARLOS ALVES DE SOUSA - (COOPERADO)	Solicitação de abastecimento	237781 Km	178,000 L	R$ 1.212,18
						Totais:	**11.739,629 L**	**R$73.177,21**

Fornecedor: 345 Xaxim comercio de combustíveis Ltda

Veículo: 991099 L-092 CAMINHAO FORD CARGO COMPACTADOR DE LIXO BAY3482 Plaqueta: 88661

Combustível: Diesel S10 Valor/Litro: R$ 6,29

Data	Fornecedor	Tipo movimento	Situação	Usuário	Descrição	Hod./Hor.	Quantidade	Valor
08/06/2024 11:48	ADALICIA PAIVA NETA RODRIGUES	Abastecimento	Realizado	ANTONIO CARLOS ALVES DE SOUSA - (COOPERADO)	Solicitação de abastecimento	310968 Km	188,380 L	R$ 1.184,91
05/06/2024 00:25	YHURI JUNIOR RODRIGUES DA SILVA	Abastecimento	Realizado	LUIZ ROBERTO DE OLIVEIRA SANTOS	Solicitação de abastecimento	310560 Km	187,600 L	R$ 1.180,00
01/06/2024 17:48	CLAUDETE PEREIRA DOS SANTOS	Abastecimento	Realizado	LUIZ ROBERTO DE OLIVEIRA SANTOS	Solicitação de abastecimento	310189 Km	200,010 L	R$ 1.258,06
29/05/2024 22:55	YHURI JUNIOR RODRIGUES DA SILVA	Abastecimento	Realizado	LUIZ ROBERTO DE OLIVEIRA SANTOS	Solicitação de abastecimento	309742 Km	218,800 L	R$ 1.376,25
27/05/2024 19:38	Darliene Mascarenha	Abastecimento	Realizado	DAVI MONTEIRO DA SILVA	Solicitação de abastecimento	309325 Km	214,000 L	R$ 1.346,06
10/05/2024 04:42	YHURI JUNIOR RODRIGUES DA SILVA	Abastecimento	Realizado	ANTONIO CARLOS ALVES DE SOUSA - (COOPERADO)	Solicitação de abastecimento	306932 Km	156,940 L	R$ 988,72

ESTADO DE MATO GROSSO
PREFEITURA MUNICIPAL DE SORRISO
C.N.P.J.: 03.239.076/0001-62
Avenida Porto Alegre - 2525 - Centro
(66) 3545-4700
semtra@sorriso.mt.gov.br

SAÍDAS

Período: 01/01/2023 00:00:00 até: 29/06/2024 08:07:11

01 - PREFEITURA MUNICIPAL DE SORRISO / 05 - Sec. Municipal de Obras e Serviços Públicos / 001 - Gabinete do Secretario / 5047 - SECRETARIA DE OBRAS, VIAÇÃO E SERVIÇOS URBANOS

Fornecedor: 345 Xaxim comercio de combustíveis Ltda

Veículo: 991099 L-092 CAMINHAO FORD CARGO COMPACTADOR DE LIXO BAY3482 Plaqueta: 88661

Combustível: Diesel S10 Valor/Litro: R$ 6,30

Data	Fornecedor	Tipo movimento	Situação	Usuário	Descrição	Hod./Hor.	Quantidade	Valor
08/05/2024 13:59	LETICIA DINIZ RODRIGUES	Abastecimento	Realizado	ANTONIO CARLOS ALVES DE SOUSA - (COOPERADO)	Solicitação de abastecimento	306622 Km	166,720 L	R$ 1.050,34
06/05/2024 14:19	ADALICIA PAIVA NETA RODRIGUES	Abastecimento	Realizado	ANTONIO CARLOS ALVES DE SOUSA - (COOPERADO)	Solicitação de abastecimento	306283 Km	190,000 L	R$ 1.197,00
03/05/2024 06:36	ELANE NAYARA SILVA	Abastecimento	Realizado	ANTONIO CARLOS ALVES DE SOUSA - (COOPERADO)	Solicitação de abastecimento	305869 Km	181,670 L	R$ 1.144,52
28/04/2024 10:28	LETICIA DINIZ RODRIGUES	Abastecimento	Realizado	JUAREZ FERNANDES DE MELLO	Solicitação de abastecimento	305028 Km	188,780 L	R$ 1.189,31
26/04/2024 04:49	YHURI JUNIOR RODRIGUES DA SILVA	Abastecimento	Realizado	ANTONIO CARLOS ALVES DE SOUSA - (COOPERADO)	Solicitação de abastecimento	304743 Km	150,150 L	R$ 945,95
24/04/2024 01:35	YHURI JUNIOR RODRIGUES DA SILVA	Abastecimento	Realizado	LUIZ ROBERTO DE OLIVEIRA SANTOS	Solicitação de abastecimento	304396 Km	201,380 L	R$ 1.268,69
22/04/2024 09:53	ELANE NAYARA SILVA	Abastecimento	Realizado	IDILMAR BARBOZA	Solicitação de abastecimento	303999 Km	180,000 L	R$ 1.134,00
19/04/2024 12:26	LETICIA DINIZ RODRIGUES	Abastecimento	Realizado	ANTONIO CARLOS ALVES DE SOUSA - (COOPERADO)	Solicitação de abastecimento	303625 Km	188,330 L	R$ 1.186,48
16/04/2024 04:52	YHURI JUNIOR RODRIGUES DA SILVA	Abastecimento	Realizado	ANTONIO CARLOS ALVES DE SOUSA - (COOPERADO)	Solicitação de abastecimento	303243 Km	160,760 L	R$ 1.012,79
31/03/2024 08:35	ADALICIA PAIVA NETA RODRIGUES	Abastecimento	Realizado	JULIO CEZAR DE SOUZA GOMES	Solicitação de abastecimento	300743 Km	199,090 L	R$ 1.258,25
28/03/2024 04:44	YHURI JUNIOR RODRIGUES DA SILVA	Abastecimento	Realizado	ANTONIO CARLOS ALVES DE SOUSA - (COOPERADO)	Solicitação de abastecimento	300330 Km	171,000 L	R$ 1.080,72
26/03/2024 00:17	YHURI JUNIOR RODRIGUES DA SILVA	Abastecimento	Realizado	LUIZ ROBERTO DE OLIVEIRA SANTOS	Solicitação de abastecimento	299962 Km	184,550 L	R$ 1.166,36
23/03/2024 00:29	YHURI JUNIOR RODRIGUES DA SILVA	Abastecimento	Realizado	LUIZ ROBERTO DE OLIVEIRA SANTOS	Solicitação de abastecimento	299604 Km	176,210 L	R$ 1.115,41
21/03/2024 11:16	ADALICIA PAIVA NETA RODRIGUES	Abastecimento	Realizado	ANTONIO CARLOS ALVES DE SOUSA - (COOPERADO)	Solicitação de abastecimento	299252 Km	196,010 L	R$ 1.240,74
19/03/2024 04:44	YHURI JUNIOR RODRIGUES DA SILVA	Abastecimento	Realizado	ANTONIO CARLOS ALVES DE SOUSA - (COOPERADO)	Solicitação de abastecimento	298817 Km	172,590 L	R$ 1.092,49
02/02/2024 17:25	CLAUDETE PEREIRA DOS SANTOS	Abastecimento	Realizado	VILMAR DA SILVA	Solicitação de abastecimento	292559 Km	218,000 L	R$ 1.371,22
31/01/2024 17:17	CLAUDETE PEREIRA DOS SANTOS	Abastecimento	Realizado	VILMAR DA SILVA	Solicitação de abastecimento	292099 Km	200,000 L	R$ 1.258,00
29/01/2024 20:28	CLAUDETE PEREIRA DOS SANTOS	Abastecimento	Realizado	LUIZ ROBERTO DE OLIVEIRA SANTOS	Solicitação de abastecimento	291708 Km	204,550 L	R$ 1.286,62

ESTADO DE MATO GROSSO
PREFEITURA MUNICIPAL DE SORRISO
C.N.P.J.: 03.239.076/0001-62
Avenida Porto Alegre - 2525 - Centro
(66) 3545-4700
semtra@sorriso.mt.gov.br

SAÍDAS

Período: 01/01/2023 00:00:00 até: 29/06/2024 08:07:11

01 - PREFEITURA MUNICIPAL DE SORRISO / 05 - Sec. Municipal de Obras e Serviços Públicos / 001 - Gabinete do Secretario / 5047 - SECRETARIA DE OBRAS, VIAÇÃO E SERVIÇOS URBANOS

Fornecedor: 345 Xaxim comercio de combustíveis Ltda

Veículo: 991099 L-092 CAMINHAO FORD CARGO COMPACTADOR DE LIXO BAY3482 Plaqueta: 88661

Combustível: Diesel S10 Valor/Litro: R$ 6,30

Data	Fornecedor	Tipo movimento	Situação	Usuário	Descrição	Hod./Hor.	Quantidade	Valor
26/01/2024 15:18	CLAUDETE PEREIRA DOS SANTOS	Abastecimento	Realizado	JAILTON BARROS SOBRAL	Solicitação de abastecimento	291322 Km	156,020 L	R$ 982,93
24/01/2024 23:51	YHURI JUNIOR RODRIGUES DA SILVA	Abastecimento	Realizado	LUIZ ROBERTO DE OLIVEIRA SANTOS	Solicitação de abastecimento	290971 Km	194,060 L	R$ 1.222,58
23/01/2024 00:46	YHURI JUNIOR RODRIGUES DA SILVA	Abastecimento	Realizado	LUIZ ROBERTO DE OLIVEIRA SANTOS	Solicitação de abastecimento	290586 Km	164,120 L	R$ 1.033,96
09/12/2023 17:48	CLAUDETE PEREIRA DOS SANTOS	Abastecimento	Realizado	LUIZ ROBERTO DE OLIVEIRA SANTOS	Solicitação de abastecimento	284385 Km	208,010 L	R$ 1.372,87
07/12/2023 15:21	CLAUDETE PEREIRA DOS SANTOS	Abastecimento	Realizado	VILMAR DA SILVA	Solicitação de abastecimento	283948 Km	193,980 L	R$ 1.280,27
05/12/2023 16:40	CLAUDETE PEREIRA DOS SANTOS	Abastecimento	Realizado	VILMAR DA SILVA	Solicitação de abastecimento	283554 Km	189,010 L	R$ 1.247,47
02/12/2023 01:10	YHURI JUNIOR RODRIGUES DA SILVA	Abastecimento	Realizado	LUIZ ROBERTO DE OLIVEIRA SANTOS	Solicitação de abastecimento	283170 Km	160,180 L	R$ 1.058,79
30/11/2023 07:25	LETICIA DINIZ RODRIGUES	Abastecimento	Realizado	ANTONIO CARLOS ALVES DE SOUSA - (COOPERADO)	Solicitação de abastecimento	282837 Km	198,000 L	R$ 1.308,78
27/11/2023 15:49	CLAUDETE PEREIRA DOS SANTOS	Abastecimento	Realizado	JAILTON BARROS SOBRAL	Solicitação de abastecimento	282426 Km	174,280 L	R$ 1.151,99
09/11/2023 01:58	YHURI JUNIOR RODRIGUES DA SILVA	Abastecimento	Realizado	LUIZ ROBERTO DE OLIVEIRA SANTOS	Solicitação de abastecimento	280001 Km	172,000 L	R$ 1.169,60
07/11/2023 04:43	YHURI JUNIOR RODRIGUES DA SILVA	Abastecimento	Realizado	ANTONIO CARLOS ALVES DE SOUSA - (COOPERADO)	Solicitação de abastecimento	279647 Km	158,020 L	R$ 1.074,54
04/11/2023 12:59	Gabriel Martins de Oliveira	Abastecimento	Realizado	JAILTON BARROS SOBRAL	Solicitação de abastecimento	279373 Km	189,900 L	R$ 1.293,22
02/11/2023 17:34	CLAUDETE PEREIRA DOS SANTOS	Abastecimento	Realizado	LUIZ ROBERTO DE OLIVEIRA SANTOS	Solicitação de abastecimento	278991 Km	160,000 L	R$ 1.089,60
31/10/2023 01:40	YHURI JUNIOR RODRIGUES DA SILVA	Abastecimento	Realizado	LUIZ ROBERTO DE OLIVEIRA SANTOS	Solicitação de abastecimento	278677 Km	224,000 L	R$ 1.525,44
13/10/2023 17:29	CLAUDETE PEREIRA DOS SANTOS	Abastecimento	Realizado	VILMAR DA SILVA	Solicitação de abastecimento	276147 Km	194,250 L	R$ 1.313,13
11/10/2023 14:33	CLAUDETE PEREIRA DOS SANTOS	Abastecimento	Realizado	ANTONIO CARLOS ALVES DE SOUSA - (COOPERADO)	Solicitação de abastecimento	275739 Km	197,205 L	R$ 1.333,11
07/10/2023 11:24	DAIANY DEMETRION POLON	Abastecimento	Realizado	EXPEDITO RIBAS FERNANDES	Solicitação de abastecimento	275351 Km	199,830 L	R$ 1.340,86
05/10/2023 01:15	YHURI JUNIOR RODRIGUES DA SILVA	Abastecimento	Realizado	LUIZ ROBERTO DE OLIVEIRA SANTOS	Solicitação de abastecimento	274914 Km	200,060 L	R$ 1.342,40
03/10/2023 00:02	YHURI JUNIOR RODRIGUES DA SILVA	Abastecimento	Realizado	ARILSON EFREN PEREIRA	Solicitação de abastecimento	274520 Km	189,950 L	R$ 1.274,56

ESTADO DE MATO GROSSO
PREFEITURA MUNICIPAL DE SORRISO
C.N.P.J.: 03.239.076/0001-62
Avenida Porto Alegre - 2525 - Centro
(66) 3545-4700
semtra@sorriso.mt.gov.br

SAÍDAS

Período: 01/01/2023 00:00:00 até: 29/06/2024 08:07:11

01 - PREFEITURA MUNICIPAL DE SORRISO / 05 - Sec. Municipal de Obras e Serviços Públicos / 001 - Gabinete do Secretario / 5047 - SECRETARIA DE OBRAS, VIAÇÃO E SERVIÇOS URBANOS

Fornecedor: 345 Xaxim comercio de combustíveis Ltda

Veículo: 991099 L-092 CAMINHAO FORD CARGO COMPACTADOR DE LIXO BAY3482 Plaqueta: 88661

Combustível: Diesel S10 Valor/Litro: R$ 6,12

Data	Fornecedor	Tipo movimento	Situação	Usuário	Descrição	Hod./Hor.	Quantidade	Valor
18/08/2023 04:46	YHURI JUNIOR RODRIGUES DA SILVA	Abastecimento	Realizado	ANTONIO CARLOS ALVES DE SOUSA - (COOPERADO)	Solicitação de abastecimento	268015 Km	153,340 L	R$ 938,44
15/08/2023 11:43	URSULA MIQUELETTI	Abastecimento	Realizado	ANTONIO CARLOS ALVES DE SOUSA - (COOPERADO)	Solicitação de abastecimento	267716 Km	200,000 L	R$ 1.074,00
12/08/2023 00:31	YHURI JUNIOR RODRIGUES DA SILVA	Abastecimento	Realizado	LUIZ ROBERTO DE OLIVEIRA SANTOS	Solicitação de abastecimento	267264 Km	213,480 L	R$ 1.137,85
09/08/2023 01:13	YHURI JUNIOR RODRIGUES DA SILVA	Abastecimento	Realizado	LUIZ ROBERTO DE OLIVEIRA SANTOS	Solicitação de abastecimento	266794 Km	181,560 L	R$ 967,71
23/06/2023 17:50	Gabriel Martins de Oliveira	Abastecimento	Realizado	JOAO ELITON DOS SANTOS LIMA	Solicitação de abastecimento	261299 Km	211,050 L	R$ 1.150,22
21/06/2023 10:44	CRISTINA NASCENTE SOUZA	Abastecimento	Realizado	ANTONIO CARLOS ALVES DE SOUSA - (COOPERADO)	Solicitação de abastecimento	260929 Km	177,340 L	R$ 966,50
19/06/2023 11:11	Gabriel Martins de Oliveira	Abastecimento	Realizado	ANTONIO CARLOS ALVES DE SOUSA - (COOPERADO)	Solicitação de abastecimento	260571 Km	187,660 L	R$ 1.022,75
16/06/2023 00:02	ELIEZER CARDOSO MACIEL	Abastecimento	Realizado	LUIZ ROBERTO DE OLIVEIRA SANTOS	Solicitação de abastecimento	260156 Km	185,190 L	R$ 1.014,84
13/06/2023 00:52	ELIEZER CARDOSO MACIEL	Abastecimento	Realizado	LUIZ ROBERTO DE OLIVEIRA SANTOS	Solicitação de abastecimento	259764 Km	186,770 L	R$ 1.023,50
07/05/2023 10:10	Gabriel Martins de Oliveira	Abastecimento	Realizado	LUIZ ROBERTO DE OLIVEIRA SANTOS	Solicitação de abastecimento	254376 Km	157,470 L	R$ 987,34
05/05/2023 01:34	YHURI JUNIOR RODRIGUES DA SILVA	Abastecimento	Realizado	LUIZ ROBERTO DE OLIVEIRA SANTOS	Solicitação de abastecimento	254070 Km	201,310 L	R$ 1.262,21
02/05/2023 18:29	CLAUDETE PEREIRA DOS SANTOS	Abastecimento	Realizado	JOAO ELITON DOS SANTOS LIMA	Solicitação de abastecimento	253707 Km	185,000 L	R$ 1.159,95
21/04/2023 00:41	ELIEZER CARDOSO MACIEL	Abastecimento	Realizado	LUIZ ROBERTO DE OLIVEIRA SANTOS	Solicitação de abastecimento	252464 Km	203,480 L	R$ 1.281,92
18/04/2023 05:11	ELIEZER CARDOSO MACIEL	Abastecimento	Realizado	ANTONIO CARLOS ALVES DE SOUSA - (COOPERADO)	Solicitação de abastecimento	252087 Km	153,530 L	R$ 967,24
30/03/2023 18:11	CLAUDETE PEREIRA DOS SANTOS	Abastecimento	Realizado	JOAO ELITON DOS SANTOS LIMA	Solicitação de abastecimento	249846 Km	212,000 L	R$ 1.363,16
28/03/2023 01:26	ELIEZER CARDOSO MACIEL	Abastecimento	Realizado	LUIZ ROBERTO DE OLIVEIRA SANTOS	Solicitação de abastecimento	249386 Km	197,720 L	R$ 1.271,34
24/03/2023 11:09	CRISTINA NASCENTE SOUZA	Abastecimento	Realizado	ANTONIO CARLOS ALVES DE SOUSA - (COOPERADO)	Solicitação de abastecimento	249040 Km	169,000 L	R$ 1.086,67
22/03/2023 01:05	ELIEZER CARDOSO MACIEL	Abastecimento	Realizado	LUIZ ROBERTO DE OLIVEIRA SANTOS	Solicitação de abastecimento	248663 Km	207,990 L	R$ 1.337,38

ESTADO DE MATO GROSSO
PREFEITURA MUNICIPAL DE SORRISO
C.N.P.J.: 03.239.076/0001-62
Avenida Porto Alegre - 2525 - Centro
(66) 3545-4700
semtra@sorriso.mt.gov.br

SAÍDAS

Período: 01/01/2023 00:00:00 até: 29/06/2024 08:07:11

01 - PREFEITURA MUNICIPAL DE SORRISO / 05 - Sec. Municipal de Obras e Serviços Públicos / 001 - Gabinete do Secretario / 5047 - SECRETARIA DE OBRAS, VIAÇÃO E SERVIÇOS URBANOS

Fornecedor: 345 Xaxim comercio de combustíveis Ltda

Veículo: 991099 L-092 CAMINHAO FORD CARGO COMPACTADOR DE LIXO BAY3482 Plaqueta: 88661

Combustível: Diesel S10 Valor/Litro: R$ 6,80

Data	Fornecedor	Tipo movimento	Situação	Usuário	Descrição	Hod./Hor.	Quantidade	Valor
04/02/2023 00:04	ELIEZER CARDOSO MACIEL	Abastecimento	Realizado	LUIZ ROBERTO DE OLIVEIRA SANTOS	Solicitação de abastecimento	242530 Km	202,710 L	R$ 1.378,43
01/02/2023 00:45	ELIEZER CARDOSO MACIEL	Abastecimento	Realizado	LUIZ ROBERTO DE OLIVEIRA SANTOS	Solicitação de abastecimento	242098 Km	204,480 L	R$ 1.390,46
28/01/2023 13:02	YHURI JUNIOR RODRIGUES DA SILVA	Abastecimento	Realizado	ANTONIO CARLOS ALVES DE SOUSA - (COOPERADO)	Solicitação de abastecimento	241694 Km	192,240 L	R$ 1.316,84
26/01/2023 18:46	CLAUDETE PEREIRA DOS SANTOS	Abastecimento	Realizado	ANTONIO CARLOS ALVES DE SOUSA - (COOPERADO)	Solicitação de abastecimento	241573 Km	213,530 L	R$ 1.462,68
24/01/2023 10:30	URSULA MIQUELETTI	Abastecimento	Realizado	ANTONIO CARLOS ALVES DE SOUSA - (COOPERADO)	Solicitação de abastecimento	240841 Km	205,100 L	R$ 1.404,94
						Totais:	**12.420,345 L**	**R$78.715,36**

Total

Diesel S10: 37.521,046 Litros
Reais: R$ 236.367,55
Total de abastecimentos realizados: 203

ESTADO DE MATO GROSSO
PREFEITURA MUNICIPAL DE SORRISO
C.N.P.J.: 03.239.076/0001-62
Avenida Porto Alegre - 2525 - Centro
(66) 3545-4700
semtra@sorriso.mt.gov.br

SAÍDAS

Período: 01/01/2023 00:00:00 até: 28/06/2024 16:31:20

01 - PREFEITURA MUNICIPAL DE SORRISO / 12 - Secretaria Municipal de Transportes / 001 - Gabinete do Secretario / 5005 - GARAGEM SUBPREFEITURA DE BOA ESPERANÇA DO NORTE

Fornecedor: 2493 ALBERTI COMERCIO DE COMBUSTIVEIS

Veículo: 851529 L-144 FORD CARGO 1723 B PLACA BAY-3276 BAY-3276 Plaqueta: 99836

Combustível: Diesel S10 Valor/Litro: R$ 6,69

Data	Fornecedor	Tipo movimento	Situação	Usuário	Descrição	Hod./Hor.	Quantidade	Valor
22/11/2023 11:39	JENIFER LEITE BARBOSA	Abastecimento	Realizado	ODAIR PEREIRA	Solicitação de abastecimento	268117 Km	146,000 L	R$ 976,74
18/11/2023 14:26	ANGELA SANTANA	Abastecimento	Realizado	ODAIR PEREIRA	Solicitação de abastecimento	267740 Km	146,000 L	R$ 985,50
15/11/2023 13:40	ANGELA SANTANA	Abastecimento	Realizado	ODAIR PEREIRA	Solicitação de abastecimento	267341 Km	147,700 L	R$ 996,98
						Totais:	**439,700 L**	**R$2.959,22**

Fornecedor: 345 Xaxim comercio de combustíveis Ltda

Veículo: 851529 L-144 FORD CARGO 1723 B PLACA BAY-3276 BAY-3276 Plaqueta: 99836

Combustível: Diesel S10 Valor/Litro: R$ 6,80

Data	Fornecedor	Tipo movimento	Situação	Usuário	Descrição	Hod./Hor.	Quantidade	Valor
11/11/2023 14:21	CLAUDETE PEREIRA DOS SANTOS	Abastecimento	Realizado	ODAIR PEREIRA	Solicitação de abastecimento	266965 Km	154,690 L	R$ 1.051,89
08/11/2023 15:13	CLAUDETE PEREIRA DOS SANTOS	Abastecimento	Realizado	ODAIR PEREIRA	Solicitação de abastecimento	266560 Km	150,660 L	R$ 1.024,49
04/11/2023 11:18	Gabriel Martins de Oliveira	Abastecimento	Realizado	ODAIR PEREIRA	Solicitação de abastecimento	266182 Km	125,300 L	R$ 853,29
01/11/2023 16:23	Darliene Mascarenha	Abastecimento	Realizado	ODAIR PEREIRA	Solicitação de abastecimento	265818 Km	157,000 L	R$ 1.069,17
						Totais:	**587,650 L**	**R$3.998,84**

Fornecedor: 67244 POSTO E TRANSPORTES ALVORADA LTDA

Veículo: 851529 L-144 FORD CARGO 1723 B PLACA BAY-3276 BAY-3276 Plaqueta: 99836

Combustível: Diesel S10 Valor/Litro: R$ 6,49

Data	Fornecedor	Tipo movimento	Situação	Usuário	Descrição	Hod./Hor.	Quantidade	Valor
09/12/2023 08:45	Fabiane Machado da Silva	Abastecimento	Realizado	NARCIZO RIBEIRO COSTA	Solicitação de abastecimento	269505 Km	140,990 L	R$ 915,03
05/12/2023 16:45	Fabiane Machado da Silva	Abastecimento	Realizado	ODAIR PEREIRA	Solicitação de abastecimento	269134 Km	149,300 L	R$ 968,96
01/12/2023 15:57	Fabiane Machado da Silva	Abastecimento	Realizado	ODAIR PEREIRA	Solicitação de abastecimento	268898 Km	142,890 L	R$ 927,36
						Totais:	**433,180 L**	**R$2.811,34**

Fornecedor: 7000 POSTO PALMITO

Veículo: 851529 L-144 FORD CARGO 1723 B PLACA BAY-3276 BAY-3276 Plaqueta: 99836

Combustível: Diesel S10 Valor/Litro: R$ 7,20

Data	Fornecedor	Tipo movimento	Situação	Usuário	Descrição	Hod./Hor.	Quantidade	Valor
27/10/2023 17:02	VERGILIO ZANELLA	Abastecimento	Realizado	ODAIR PEREIRA	Solicitação de abastecimento	265250 Km	146,698 L	R$ 1.056,23
24/10/2023 16:20	VERGILIO ZANELLA	Abastecimento	Realizado	ODAIR PEREIRA	Solicitação de abastecimento	264879 Km	156,339 L	R$ 1.125,64
20/10/2023 15:53	VERGILIO ZANELLA	Abastecimento	Realizado	ODAIR PEREIRA	Solicitação de abastecimento	264483 Km	144,035 L	R$ 1.037,05
17/10/2023 17:40	VERGILIO ZANELLA	Abastecimento	Realizado	ODAIR PEREIRA	Solicitação de abastecimento	264110 Km	147,715 L	R$ 1.063,55
13/10/2023 17:13	VERGILIO ZANELLA	Abastecimento	Realizado	ODAIR PEREIRA	Solicitação de abastecimento	263716 Km	122,262 L	R$ 880,29

ESTADO DE MATO GROSSO
PREFEITURA MUNICIPAL DE SORRISO
C.N.P.J.: 03.239.076/0001-62
Avenida Porto Alegre - 2525 - Centro
(66) 3545-4700
semtra@sorriso.mt.gov.br

SAÍDAS

Período: 01/01/2023 00:00:00 até: 28/06/2024 16:31:20

01 - PREFEITURA MUNICIPAL DE SORRISO / 12 - Secretaria Municipal de Transportes / 001 - Gabinete do Secretario / 5005 - GARAGEM SUBPREFEITURA DE BOA ESPERANÇA DO NORTE

Fornecedor: 7000 POSTO PALMITO

Veículo: 851529 L-144 FORD CARGO 1723 B PLACA BAY-3276 BAY-3276 Plaqueta: 99836

Combustível: Diesel S10 Valor/Litro: R$ 7,20

Data	Fornecedor	Tipo movimento	Situação	Usuário	Descrição	Hod./Hor.	Quantidade	Valor
10/10/2023 16:55	VERGILIO ZANELLA	Abastecimento	Realizado	ODAIR PEREIRA	Solicitação de abastecimento	263362 Km	146,659 L	R$ 1.055,94
06/10/2023 16:34	VERGILIO ZANELLA	Abastecimento	Realizado	ODAIR PEREIRA	Solicitação de abastecimento	262976 Km	134,589 L	R$ 969,04
04/10/2023 10:12	VERGILIO ZANELLA	Abastecimento	Realizado	ODAIR PEREIRA	Solicitação de abastecimento	262600 Km	143,459 L	R$ 1.032,90
29/09/2023 16:06	VERGILIO ZANELLA	Abastecimento	Realizado	ODAIR PEREIRA	Solicitação de abastecimento	262236 Km	149,056 L	R$ 1.073,20
26/09/2023 16:56	VERGILIO ZANELLA	Abastecimento	Realizado	ODAIR PEREIRA	Solicitação de abastecimento	261856 Km	150,031 L	R$ 1.080,22
25/09/2023 11:04	VERGILIO ZANELLA	Abastecimento	Realizado	ODAIR PEREIRA	Solicitação de abastecimento	261487 Km	146,781 L	R$ 1.056,82
19/09/2023 17:28	VERGILIO ZANELLA	Abastecimento	Realizado	ODAIR PEREIRA	Solicitação de abastecimento	261110 Km	111,508 L	R$ 802,86
18/09/2023 11:07	VERGILIO ZANELLA	Abastecimento	Realizado	ODAIR PEREIRA	Solicitação de abastecimento	260807 Km	93,883 L	R$ 675,96
15/09/2023 17:56	VERGILIO ZANELLA	Abastecimento	Realizado	ODAIR PEREIRA	Solicitação de abastecimento	260504 Km	146,214 L	R$ 1.052,74
12/09/2023 17:16	VERGILIO ZANELLA	Abastecimento	Realizado	ODAIR PEREIRA	Solicitação de abastecimento	260130 Km	143,679 L	R$ 977,02
08/09/2023 16:46	VERGILIO ZANELLA	Abastecimento	Realizado	ODAIR PEREIRA	Solicitação de abastecimento	259762 Km	140,519 L	R$ 955,53
05/09/2023 17:07	VERGILIO ZANELLA	Abastecimento	Realizado	ODAIR PEREIRA	Solicitação de abastecimento	259384 Km	138,662 L	R$ 942,90
01/09/2023 16:18	VERGILIO ZANELLA	Abastecimento	Realizado	ODAIR PEREIRA	Solicitação de abastecimento	259018 Km	147,329 L	R$ 1.001,84
29/08/2023 17:20	VERGILIO ZANELLA	Abastecimento	Realizado	ODAIR PEREIRA	Solicitação de abastecimento	258639 Km	139,308 L	R$ 757,84
25/08/2023 16:06	VERGILIO ZANELLA	Abastecimento	Realizado	ODAIR PEREIRA	Solicitação de abastecimento	258274 Km	139,548 L	R$ 759,14
22/08/2023 17:22	VERGILIO ZANELLA	Abastecimento	Realizado	ODAIR PEREIRA	Solicitação de abastecimento	257901 Km	138,410 L	R$ 752,95
18/08/2023 15:59	VERGILIO ZANELLA	Abastecimento	Realizado	ODAIR PEREIRA	Solicitação de abastecimento	257534 Km	144,171 L	R$ 784,29
15/08/2023 16:45	VERGILIO ZANELLA	Abastecimento	Realizado	ODAIR PEREIRA	Solicitação de abastecimento	257157 Km	135,411 L	R$ 736,64
11/08/2023 16:04	VERGILIO ZANELLA	Abastecimento	Realizado	ODAIR PEREIRA	Solicitação de abastecimento	256791 Km	137,566 L	R$ 748,36
08/08/2023 17:04	VERGILIO ZANELLA	Abastecimento	Realizado	ODAIR PEREIRA	Solicitação de abastecimento	256416 Km	135,573 L	R$ 737,52
04/08/2023 16:06	VERGILIO ZANELLA	Abastecimento	Realizado	ODAIR PEREIRA	Solicitação de abastecimento	256053 Km	140,473 L	R$ 764,17
01/08/2023 17:26	VERGILIO ZANELLA	Abastecimento	Realizado	ODAIR PEREIRA	Solicitação de abastecimento	255687 Km	137,101 L	R$ 745,83
28/07/2023 15:56	VERGILIO ZANELLA	Abastecimento	Realizado	ODAIR PEREIRA	Solicitação de abastecimento	255324 Km	138,490 L	R$ 753,39
25/07/2023 17:52	VERGILIO ZANELLA	Abastecimento	Realizado	ODAIR PEREIRA	Solicitação de abastecimento	254957 Km	136,679 L	R$ 743,53
21/07/2023 17:18	VERGILIO ZANELLA	Abastecimento	Realizado	ODAIR PEREIRA	Solicitação de abastecimento	254594 Km	143,413 L	R$ 780,17
18/07/2023 17:52	VERGILIO ZANELLA	Abastecimento	Realizado	ODAIR PEREIRA	Solicitação de abastecimento	254227 Km	129,395 L	R$ 703,91
14/07/2023 17:16	VERGILIO ZANELLA	Abastecimento	Realizado	ODAIR PEREIRA	Solicitação de abastecimento	253870 Km	145,146 L	R$ 789,59
11/07/2023 18:02	VERGILIO ZANELLA	Abastecimento	Realizado	ODAIR PEREIRA	Solicitação de abastecimento	253488 Km	132,786 L	R$ 743,60

ESTADO DE MATO GROSSO
PREFEITURA MUNICIPAL DE SORRISO
C.N.P.J.: 03.239.076/0001-62
Avenida Porto Alegre - 2525 - Centro
(66) 3545-4700
semtra@sorriso.mt.gov.br

SAÍDAS

Período: 01/01/2023 00:00:00 até: 28/06/2024 16:31:20

01 - PREFEITURA MUNICIPAL DE SORRISO / 12 - Secretaria Municipal de Transportes / 001 - Gabinete do Secretario / 5005 - GARAGEM SUBPREFEITURA DE BOA ESPERANÇA DO NORTE

Fornecedor: 7000 POSTO PALMITO

Veículo: 851529 L-144 FORD CARGO 1723 B PLACA BAY-3276 BAY-3276 Plaqueta: 99836

Combustível: Diesel S10 Valor/Litro: R$ 5,60

Data	Fornecedor	Tipo movimento	Situação	Usuário	Descrição	Hod./Hor.	Quantidade	Valor
07/07/2023 17:20	VERGILIO ZANELLA	Abastecimento	Realizado	ODAIR PEREIRA	Solicitação de abastecimento	253133 Km	138,439 L	R$ 775,26
04/07/2023 17:26	VERGILIO ZANELLA	Abastecimento	Realizado	ODAIR PEREIRA	Solicitação de abastecimento	252759 Km	135,275 L	R$ 757,54
30/06/2023 17:32	VERGILIO ZANELLA	Abastecimento	Realizado	ODAIR PEREIRA	Solicitação de abastecimento	252397 Km	141,755 L	R$ 793,83
27/06/2023 17:13	VERGILIO ZANELLA	Abastecimento	Realizado	ODAIR PEREIRA	Solicitação de abastecimento	252030 Km	138,184 L	R$ 773,83
23/06/2023 16:37	VERGILIO ZANELLA	Abastecimento	Realizado	ODAIR PEREIRA	Solicitação de abastecimento	251566 Km	143,064 L	R$ 801,16
						Totais:	**5.279,605 L**	**R$33.042,27**

01 - PREFEITURA MUNICIPAL DE SORRISO / 12 - Secretaria Municipal de Transportes / 001 - Gabinete do Secretario / 5041 - SUB-PREFEITURA DE BOA ESPERANÇA

Fornecedor: 1 CONTAINER - MELOSA - CAPACIDADE 2.500 LITROS

Veículo: 851529 L-144 FORD CARGO 1723 B PLACA BAY-3276 BAY-3276 Plaqueta: 99836

Combustível: Diesel S10 Valor/Litro: R$ 7,13

Data	Fornecedor	Tipo movimento	Situação	Usuário	Descrição	Hod./Hor.	Quantidade	Valor
29/11/2023 07:00	CONTAINER - MELOSA - CAPACIDADE 2.500 LITROS	Abastecimento manual	Realizado	ODAIR PEREIRA	abastecimento manual	268716 Km	150,000 L	R$ 1.069,50
24/11/2023 07:00	CONTAINER - MELOSA - CAPACIDADE 2.500 LITROS	Abastecimento manual	Realizado	ODAIR PEREIRA	abastecimento manual	268320 Km	87,000 L	R$ 620,31
						Totais:	**237,000 L**	**R$1.689,81**

Fornecedor: 2493 ALBERTI COMERCIO DE COMBUSTIVEIS

Veículo: 851529 L-144 FORD CARGO 1723 B PLACA BAY-3276 BAY-3276 Plaqueta: 99836

Combustível: Diesel S10 Valor/Litro: R$ 5,55

Data	Fornecedor	Tipo movimento	Situação	Usuário	Descrição	Hod./Hor.	Quantidade	Valor
30/05/2023 07:17	JENIFER LEITE BARBOSA	Abastecimento	Realizado	CILESIO LAMERA	Solicitação de abastecimento	249100 Km	166,010 L	R$ 921,36
						Totais:	**166,010 L**	**R$921,36**

Fornecedor: 345 Xaxim comercio de combustíveis Ltda

Veículo: 851529 L-144 FORD CARGO 1723 B PLACA BAY-3276 BAY-3276 Plaqueta: 99836

Combustível: Diesel S10 Valor/Litro: R$ 6,30

Data	Fornecedor	Tipo movimento	Situação	Usuário	Descrição	Hod./Hor.	Quantidade	Valor
04/05/2024 14:29	CLAUDETE PEREIRA DOS SANTOS	Abastecimento	Realizado	ANTONIO CARLOS ALVES DE SOUSA - (COOPERADO)	Solicitação de abastecimento	285311 Km	160,030 L	R$ 1.008,19
						Totais:	**160,030 L**	**R$1.008,19**

Fornecedor: 67244 POSTO E TRANSPORTES ALVORADA LTDA

Veículo: 851529 L-144 FORD CARGO 1723 B PLACA BAY-3276 BAY-3276 Plaqueta: 99836

ESTADO DE MATO GROSSO
PREFEITURA MUNICIPAL DE SORRISO
C.N.P.J.: 03.239.076/0001-62
Avenida Porto Alegre - 2525 - Centro
(66) 3545-4700
semtra@sorriso.mt.gov.br

SAÍDAS

Período: 01/01/2023 00:00:00 até: 28/06/2024 16:31:20

01 - PREFEITURA MUNICIPAL DE SORRISO / 12 - Secretaria Municipal de Transportes / 001 - Gabinete do Secretario / 5041 - SUB-PREFEITURA DE BOA ESPERANÇA

Fornecedor: 67244 POSTO E TRANSPORTES ALVORADA LTDA

Veículo: 851529 L-144 FORD CARGO 1723 B PLACA BAY-3276 BAY-3276 Plaqueta: 99836

Combustível: Diesel S10 Valor/Litro: R$ 6,34

Data	Fornecedor	Tipo movimento	Situação	Usuário	Descrição	Hod./Hor.	Quantidade	Valor
18/06/2024 16:38	Fabiane Machado da Silva	Abastecimento	Realizado	ODAIR PEREIRA	Solicitação de abastecimento	290110 Km	150,940 L	R$ 956,96
14/06/2024 16:55	Fabiane Machado da Silva	Abastecimento	Realizado	ODAIR PEREIRA	Solicitação de abastecimento	289710 Km	142,880 L	R$ 905,86
04/06/2024 15:46	Fabiane Machado da Silva	Abastecimento	Realizado	ODAIR PEREIRA	Solicitação de abastecimento	288554 Km	149,460 L	R$ 947,58
31/05/2024 16:47	Fabiane Machado da Silva	Abastecimento	Realizado	ODAIR PEREIRA	Solicitação de abastecimento	288164 Km	150,020 L	R$ 954,93
28/05/2024 15:58	Fabiane Machado da Silva	Abastecimento	Realizado	ODAIR PEREIRA	Solicitação de abastecimento	287824 Km	151,550 L	R$ 960,83
24/05/2024 16:06	Fabiane Machado da Silva	Abastecimento	Realizado	ODAIR PEREIRA	Solicitação de abastecimento	287426 Km	137,660 L	R$ 872,76
21/05/2024 17:45	Fabiane Machado da Silva	Abastecimento	Realizado	ODAIR PEREIRA	Solicitação de abastecimento	287054 Km	151,700 L	R$ 961,78
17/05/2024 18:41	Fabiane Machado da Silva	Abastecimento	Realizado	ODAIR PEREIRA	Solicitação de abastecimento	286657 Km	144,870 L	R$ 918,48
14/05/2024 16:10	Fabiane Machado da Silva	Abastecimento	Realizado	ODAIR PEREIRA	Solicitação de abastecimento	286286 Km	145,210 L	R$ 920,63
10/05/2024 16:06	Fabiane Machado da Silva	Abastecimento	Realizado	ODAIR PEREIRA	Solicitação de abastecimento	285912 Km	152,780 L	R$ 968,63
07/05/2024 17:13	Fabiane Machado da Silva	Abastecimento	Realizado	ODAIR PEREIRA	Solicitação de abastecimento	285512 Km	102,960 L	R$ 652,77
23/04/2024 17:14	Fabiane Machado da Silva	Abastecimento	Realizado	ODAIR PEREIRA	Solicitação de abastecimento	284134 Km	143,470 L	R$ 909,60
19/04/2024 15:31	Fabiane Machado da Silva	Abastecimento	Realizado	ODAIR PEREIRA	Solicitação de abastecimento	283762 Km	141,100 L	R$ 894,57
11/04/2024 16:52	Fabiane Machado da Silva	Abastecimento	Realizado	ODAIR PEREIRA	Solicitação de abastecimento	282896 Km	150,000 L	R$ 951,00
26/03/2024 17:09	Fabiane Machado da Silva	Abastecimento	Realizado	ODAIR PEREIRA	Solicitação de abastecimento	281366 Km	160,000 L	R$ 1.014,40
22/03/2024 18:11	Fabiane Machado da Silva	Abastecimento	Realizado	ODAIR PEREIRA	Solicitação de abastecimento	280964 Km	151,510 L	R$ 960,57
15/03/2024 16:38	Fabiane Machado da Silva	Abastecimento	Realizado	ODAIR PEREIRA	Solicitação de abastecimento	280184 Km	151,220 L	R$ 958,73
12/03/2024 16:46	Fabiane Machado da Silva	Abastecimento	Realizado	ODAIR PEREIRA	Solicitação de abastecimento	279805 Km	151,480 L	R$ 960,38
08/03/2024 17:41	Fabiane Machado da Silva	Abastecimento	Realizado	ODAIR PEREIRA	Solicitação de abastecimento	279407 Km	148,330 L	R$ 940,41
05/03/2024 17:59	Fabiane Machado da Silva	Abastecimento	Realizado	ODAIR PEREIRA	Solicitação de abastecimento	279028 Km	142,010 L	R$ 900,34
23/02/2024 16:03	Fabiane Machado da Silva	Abastecimento	Realizado	ODAIR PEREIRA	Solicitação de abastecimento	277863 Km	154,022 L	R$ 976,50
14/02/2024 07:25	Fabiane Machado da Silva	Abastecimento	Realizado	ODAIR PEREIRA	Solicitação de abastecimento	276708 Km	156,850 L	R$ 994,43
02/02/2024 16:11	Fabiane Machado da Silva	Abastecimento	Realizado	ODAIR PEREIRA	Solicitação de abastecimento	275537 Km	147,000 L	R$ 931,98
30/01/2024 16:14	Fabiane Machado da Silva	Abastecimento	Realizado	ODAIR PEREIRA	Solicitação de abastecimento	275159 Km	152,180 L	R$ 964,82
26/01/2024 15:53	Fabiane Machado da Silva	Abastecimento	Realizado	ODAIR PEREIRA	Solicitação de abastecimento	274763 Km	153,440 L	R$ 980,48
23/01/2024 15:49	Fabiane Machado da Silva	Abastecimento	Realizado	ODAIR PEREIRA	Solicitação de abastecimento	274387 Km	149,530 L	R$ 955,50
19/01/2024 15:33	Fabiane Machado da Silva	Abastecimento	Realizado	ODAIR PEREIRA	Solicitação de abastecimento	273987 Km	149,530 L	R$ 955,50
16/01/2024 16:02	Fabiane Machado da Silva	Abastecimento	Realizado	ODAIR PEREIRA	Solicitação de abastecimento	273609 Km	158,270 L	R$ 1.011,35

ESTADO DE MATO GROSSO
PREFEITURA MUNICIPAL DE SORRISO
C.N.P.J.: 03.239.076/0001-62
Avenida Porto Alegre - 2525 - Centro
(66) 3545-4700
semtra@sorriso.mt.gov.br

SAÍDAS

Período: 01/01/2023 00:00:00 até: 28/06/2024 16:31:20

01 - PREFEITURA MUNICIPAL DE SORRISO / 12 - Secretaria Municipal de Transportes / 001 - Gabinete do Secretario / 5041 - SUB-PREFEITURA DE BOA ESPERANÇA

Fornecedor: 67244 POSTO E TRANSPORTES ALVORADA LTDA

Veículo: 851529 L-144 FORD CARGO 1723 B PLACA BAY-3276 BAY-3276 Plaqueta: 99836

Combustível: Diesel S10 Valor/Litro: R$ 6,69

Data	Fornecedor	Tipo movimento	Situação	Usuário	Descrição	Hod./Hor.	Quantidade	Valor
12/01/2024 16:07	Fabiane Machado da Silva	Abastecimento	Realizado	ODAIR PEREIRA	Solicitação de abastecimento	273212 Km	142,810 L	R$ 955,40
09/01/2024 10:18	Fabiane Machado da Silva	Abastecimento	Realizado	ODAIR PEREIRA	Solicitação de abastecimento	272855 Km	116,850 L	R$ 781,73
06/01/2024 12:56	Fabiane Machado da Silva	Abastecimento	Realizado	ODAIR PEREIRA	Solicitação de abastecimento	272576 Km	133,650 L	R$ 894,12
03/01/2024 18:43	Fabiane Machado da Silva	Abastecimento	Realizado	ODAIR PEREIRA	Solicitação de abastecimento	272162 Km	152,870 L	R$ 975,56
29/12/2023 17:20	Fabiane Machado da Silva	Abastecimento	Realizado	ODAIR PEREIRA	Solicitação de abastecimento	271768 Km	130,000 L	R$ 830,70
27/12/2023 16:02	Fabiane Machado da Silva	Abastecimento	Realizado	ODAIR PEREIRA	Solicitação de abastecimento	271415 Km	154,450 L	R$ 986,94
22/12/2023 16:36	Fabiane Machado da Silva	Abastecimento	Realizado	ODAIR PEREIRA	Solicitação de abastecimento	271018 Km	145,620 L	R$ 930,51
19/12/2023 16:34	Fabiane Machado da Silva	Abastecimento	Realizado	ODAIR PEREIRA	Solicitação de abastecimento	270643 Km	151,030 L	R$ 965,08
15/12/2023 17:30	Fabiane Machado da Silva	Abastecimento	Realizado	ODAIR PEREIRA	Solicitação de abastecimento	270248 Km	131,520 L	R$ 853,56
15/12/2023 17:26	Fabiane Machado da Silva	Abastecimento	Realizado	ODAIR PEREIRA	Solicitação de abastecimento	269902 Km	158,940 L	R$ 1.031,52
						Totais:	**5.558,112 L**	**R$35.486,88**

Fornecedor: 7000 POSTO PALMITO

Veículo: 851529 L-144 FORD CARGO 1723 B PLACA BAY-3276 BAY-3276 Plaqueta: 99836

Combustível: Diesel S10 Valor/Litro: R$ 6,21

Data	Fornecedor	Tipo movimento	Situação	Usuário	Descrição	Hod./Hor.	Quantidade	Valor
28/06/2024 16:31	VERGILIO ZANELLA	Abastecimento	Realizado	ODAIR PEREIRA	Solicitação de abastecimento	291197 Km	141,732 L	R$ 880,16
24/06/2024 14:57	VERGILIO ZANELLA	Abastecimento	Realizado	ODAIR PEREIRA	Solicitação de abastecimento	290830 Km	108,734 L	R$ 675,24
21/06/2024 16:45	VERGILIO ZANELLA	Abastecimento	Realizado	ODAIR PEREIRA	Solicitação de abastecimento	290482 Km	146,718 L	R$ 911,12
11/06/2024 16:40	VERGILIO ZANELLA	Abastecimento	Realizado	ODAIR PEREIRA	Solicitação de abastecimento	289334 Km	149,509 L	R$ 928,45
07/06/2024 16:22	VERGILIO ZANELLA	Abastecimento	Realizado	ODAIR PEREIRA	Solicitação de abastecimento	288936 Km	149,073 L	R$ 925,74
30/04/2024 16:01	VERGILIO ZANELLA	Abastecimento	Realizado	ODAIR PEREIRA	Solicitação de abastecimento	284907 Km	140,389 L	R$ 871,82
26/04/2024 15:23	VERGILIO ZANELLA	Abastecimento	Realizado	ODAIR PEREIRA	Solicitação de abastecimento	284536 Km	156,887 L	R$ 974,27
16/04/2024 15:48	VERGILIO ZANELLA	Abastecimento	Realizado	ODAIR PEREIRA	Solicitação de abastecimento	283360 Km	167,399 L	R$ 1.039,55
08/04/2024 17:20	VERGILIO ZANELLA	Abastecimento	Realizado	ODAIR PEREIRA	Solicitação de abastecimento	282521 Km	149,164 L	R$ 926,31
04/04/2024 16:09	VERGILIO ZANELLA	Abastecimento	Realizado	ODAIR PEREIRA	Solicitação de abastecimento	282134 Km	146,572 L	R$ 910,21
02/04/2024 12:53	VERGILIO ZANELLA	Abastecimento	Realizado	ODAIR PEREIRA	Solicitação de abastecimento	281763 Km	173,789 L	R$ 1.079,23
01/03/2024 17:05	VERGILIO ZANELLA	Abastecimento	Realizado	ODAIR PEREIRA	Solicitação de abastecimento	278641 Km	151,389 L	R$ 959,81
27/02/2024 16:44	VERGILIO ZANELLA	Abastecimento	Realizado	ODAIR PEREIRA	Solicitação de abastecimento	278260 Km	161,011 L	R$ 1.020,81
20/02/2024 16:28	VERGILIO ZANELLA	Abastecimento	Realizado	ODAIR PEREIRA	Solicitação de abastecimento	277481 Km	154,022 L	R$ 1.001,14

ESTADO DE MATO GROSSO
PREFEITURA MUNICIPAL DE SORRISO
C.N.P.J.: 03.239.076/0001-62
Avenida Porto Alegre - 2525 - Centro
(66) 3545-4700
semtra@sorriso.mt.gov.br

SAÍDAS

Período: 01/01/2023 00:00:00 até: 28/06/2024 16:31:20

01 - PREFEITURA MUNICIPAL DE SORRISO / 12 - Secretaria Municipal de Transportes / 001 - Gabinete do Secretario / 5041 - SUB-PREFEITURA DE BOA ESPERANÇA

Fornecedor: 7000 POSTO PALMITO

Veículo: 851529 L-144 FORD CARGO 1723 B PLACA BAY-3276 BAY-3276 Plaqueta: 99836

Combustível: Diesel S10 Valor/Litro: R$ 6,50

Data	Fornecedor	Tipo movimento	Situação	Usuário	Descrição	Hod./Hor.	Quantidade	Valor
16/02/2024 15:39	VERGILIO ZANELLA	Abastecimento	Realizado	ODAIR PEREIRA	Solicitação de abastecimento	277084 Km	147,802 L	R$ 960,71
09/02/2024 16:39	VERGILIO ZANELLA	Abastecimento	Realizado	ODAIR PEREIRA	Solicitação de abastecimento	276312 Km	149,461 L	R$ 971,50
06/02/2024 17:17	VERGILIO ZANELLA	Abastecimento	Realizado	ODAIR PEREIRA	Solicitação de abastecimento	275936 Km	157,004 L	R$ 1.020,53
20/06/2023 17:27	VERGILIO ZANELLA	Abastecimento	Realizado	ODAIR PEREIRA	Solicitação de abastecimento	251292 Km	138,017 L	R$ 772,90
16/06/2023 16:15	VERGILIO ZANELLA	Abastecimento	Realizado	ODAIR PEREIRA	Solicitação de abastecimento	250930 Km	143,171 L	R$ 801,76
13/06/2023 17:51	VERGILIO ZANELLA	Abastecimento	Realizado	ODAIR PEREIRA	Solicitação de abastecimento	250560 Km	136,888 L	R$ 766,57
09/06/2023 17:28	VERGILIO ZANELLA	Abastecimento	Realizado	ODAIR PEREIRA	Solicitação de abastecimento	250197 Km	137,695 L	R$ 771,09
07/06/2023 11:58	VERGILIO ZANELLA	Abastecimento	Realizado	ODAIR PEREIRA	Solicitação de abastecimento	249835 Km	123,377 L	R$ 690,91
02/06/2023 16:47	VERGILIO ZANELLA	Abastecimento	Realizado	ODAIR PEREIRA	Solicitação de abastecimento	249492 Km	184,913 L	R$ 1.035,51
26/05/2023 16:17	VERGILIO ZANELLA	Abastecimento	Realizado	ODAIR PEREIRA	Solicitação de abastecimento	248698 Km	158,675 L	R$ 926,66
23/05/2023 17:11	VERGILIO ZANELLA	Abastecimento	Realizado	ODAIR PEREIRA	Solicitação de abastecimento	248330 Km	141,634 L	R$ 865,38
19/05/2023 16:28	VERGILIO ZANELLA	Abastecimento	Realizado	ODAIR PEREIRA	Solicitação de abastecimento	247968 Km	144,221 L	R$ 881,19
16/05/2023 17:35	VERGILIO ZANELLA	Abastecimento	Realizado	ODAIR PEREIRA	Solicitação de abastecimento	247592 Km	144,737 L	R$ 884,34
12/05/2023 18:19	VERGILIO ZANELLA	Abastecimento	Realizado	ODAIR PEREIRA	Solicitação de abastecimento	247229 Km	133,608 L	R$ 816,34
09/05/2023 17:05	VERGILIO ZANELLA	Abastecimento	Realizado	FERNANDO MIRANDA DE OLIVEIRA	Solicitação de abastecimento	246876 Km	152,471 L	R$ 931,60
05/05/2023 17:15	VERGILIO ZANELLA	Abastecimento	Realizado	FERNANDO MIRANDA DE OLIVEIRA	Solicitação de abastecimento	246511 Km	158,184 L	R$ 1.002,89
02/05/2023 18:47	VERGILIO ZANELLA	Abastecimento	Realizado	ODAIR PEREIRA	Solicitação de abastecimento	246128 Km	126,205 L	R$ 800,14
28/04/2023 16:58	VERGILIO ZANELLA	Abastecimento	Realizado	ODAIR PEREIRA	Solicitação de abastecimento	245784 Km	149,503 L	R$ 947,85
25/04/2023 17:45	VERGILIO ZANELLA	Abastecimento	Realizado	ODAIR PEREIRA	Solicitação de abastecimento	245407 Km	143,418 L	R$ 920,74
24/04/2023 09:56	VERGILIO ZANELLA	Abastecimento	Realizado	ODAIR PEREIRA	Solicitação de abastecimento	245044 Km	147,134 L	R$ 944,60
18/04/2023 17:37	VERGILIO ZANELLA	Abastecimento	Realizado	ODAIR PEREIRA	Solicitação de abastecimento	244668 Km	140,492 L	R$ 901,96
14/04/2023 16:37	VERGILIO ZANELLA	Abastecimento	Realizado	ODAIR PEREIRA	Solicitação de abastecimento	244304 Km	145,894 L	R$ 936,64
11/04/2023 17:10	VERGILIO ZANELLA	Abastecimento	Realizado	ODAIR PEREIRA	Solicitação de abastecimento	243934 Km	148,142 L	R$ 951,07
06/04/2023 18:22	VERGILIO ZANELLA	Abastecimento	Realizado	ODAIR PEREIRA	Solicitação de abastecimento	243574 Km	132,693 L	R$ 851,89
04/04/2023 17:35	VERGILIO ZANELLA	Abastecimento	Realizado	ODAIR PEREIRA	Solicitação de abastecimento	243230 Km	139,011 L	R$ 892,45
03/04/2023 10:20	VERGILIO ZANELLA	Abastecimento	Realizado	ODAIR PEREIRA	Solicitação de abastecimento	242860 Km	147,599 L	R$ 947,59
28/03/2023 18:29	VERGILIO ZANELLA	Abastecimento	Realizado	ODAIR PEREIRA	Solicitação de abastecimento	242487 Km	142,224 L	R$ 942,95

ESTADO DE MATO GROSSO
PREFEITURA MUNICIPAL DE SORRISO
C.N.P.J.: 03.239.076/0001-62
Avenida Porto Alegre - 2525 - Centro
(66) 3545-4700
semtra@sorriso.mt.gov.br

SAÍDAS

Período: 01/01/2023 00:00:00 até: 28/06/2024 16:31:20

01 - PREFEITURA MUNICIPAL DE SORRISO / 12 - Secretaria Municipal de Transportes / 001 - Gabinete do Secretario / 5041 - SUB-PREFEITURA DE BOA ESPERANÇA

Fornecedor: 7000 POSTO PALMITO

Veículo: 851529 L-144 FORD CARGO 1723 B PLACA BAY-3276 BAY-3276 Plaqueta: 99836

Combustível: Diesel S10 Valor/Litro: R$ 6,63

Data	Fornecedor	Tipo movimento	Situação	Usuário	Descrição	Hod./Hor.	Quantidade	Valor
24/03/2023 17:06	VERGILIO ZANELLA	Abastecimento	Realizado	ODAIR PEREIRA	Solicitação de abastecimento	242131 Km	143,126 L	R$ 948,93
21/03/2023 16:11	VERGILIO ZANELLA	Abastecimento	Realizado	ODAIR PEREIRA	Solicitação de abastecimento	241760 Km	150,074 L	R$ 994,99
17/03/2023 16:27	VERGILIO ZANELLA	Abastecimento	Realizado	ODAIR PEREIRA	Solicitação de abastecimento	241388 Km	151,793 L	R$ 1.006,39
10/03/2023 17:15	VERGILIO ZANELLA	Abastecimento	Realizado	ODAIR PEREIRA	Solicitação de abastecimento	241010 Km	152,647 L	R$ 1.041,05
07/03/2023 18:49	VERGILIO ZANELLA	Abastecimento	Realizado	ODAIR PEREIRA	Solicitação de abastecimento	240641 Km	126,808 L	R$ 864,83
03/03/2023 16:40	VERGILIO ZANELLA	Abastecimento	Realizado	ODAIR PEREIRA	Solicitação de abastecimento	240292 Km	149,104 L	R$ 1.016,89
28/02/2023 17:05	VERGILIO ZANELLA	Abastecimento	Realizado	ODAIR PEREIRA	Solicitação de abastecimento	239903 Km	142,011 L	R$ 968,52
27/02/2023 11:26	VERGILIO ZANELLA	Abastecimento	Realizado	ODAIR PEREIRA	Solicitação de abastecimento	239543 Km	137,812 L	R$ 939,88
21/02/2023 08:10	POSTO PALMITO	Abastecimento manual	Realizado	ODAIR PEREIRA	LANÇAMENTO	239174 Km	145,764 L	R$ 994,11
17/02/2023 16:14	VERGILIO ZANELLA	Abastecimento	Realizado	ODAIR PEREIRA	Solicitação de abastecimento	238815 Km	151,886 L	R$ 1.067,76
14/02/2023 18:03	VERGILIO ZANELLA	Abastecimento	Realizado	ODAIR PEREIRA	Solicitação de abastecimento	238438 Km	143,195 L	R$ 1.006,66
10/02/2023 16:44	VERGILIO ZANELLA	Abastecimento	Realizado	ODAIR PEREIRA	Solicitação de abastecimento	238077 Km	154,755 L	R$ 1.087,93
10/02/2023 12:25	VERGILIO ZANELLA	Abastecimento	Realizado	ODAIR PEREIRA	Solicitação de abastecimento	237709 Km	144,070 L	R$ 1.012,81
06/02/2023 09:27	VERGILIO ZANELLA	Abastecimento	Realizado	ODAIR PEREIRA	Solicitação de abastecimento	237343 Km	146,909 L	R$ 1.032,77
31/01/2023 17:48	VERGILIO ZANELLA	Abastecimento	Realizado	ODAIR PEREIRA	Solicitação de abastecimento	236975 Km	140,172 L	R$ 992,42
27/01/2023 16:23	VERGILIO ZANELLA	Abastecimento	Realizado	ODAIR PEREIRA	Solicitação de abastecimento	236614 Km	148,682 L	R$ 1.052,67
24/01/2023 18:01	VERGILIO ZANELLA	Abastecimento	Realizado	ODAIR PEREIRA	Solicitação de abastecimento	236235 Km	130,422 L	R$ 923,39
20/01/2023 16:16	VERGILIO ZANELLA	Abastecimento	Realizado	ODAIR PEREIRA	Solicitação de abastecimento	235886 Km	149,499 L	R$ 1.058,45
17/01/2023 17:59	VERGILIO ZANELLA	Abastecimento	Realizado	ODAIR PEREIRA	Solicitação de abastecimento	235516 Km	129,510 L	R$ 917,64
13/01/2023 16:27	VERGILIO ZANELLA	Abastecimento	Realizado	ODAIR PEREIRA	Solicitação de abastecimento	235167 Km	140,019 L	R$ 991,33
10/01/2023 17:54	VERGILIO ZANELLA	Abastecimento	Realizado	ODAIR PEREIRA	Solicitação de abastecimento	234797 Km	144,093 L	R$ 1.020,18
06/01/2023 16:26	VERGILIO ZANELLA	Abastecimento	Realizado	ODAIR PEREIRA	Solicitação de abastecimento	234434 Km	144,664 L	R$ 1.003,97
03/01/2023 17:24	VERGILIO ZANELLA	Abastecimento	Realizado	ODAIR PEREIRA	Solicitação de abastecimento	234056 Km	140,334 L	R$ 973,92
						Totais:	**9.316,010 L**	**R$60.159,08**

Total

Diesel S10: 22.179,297 Litros
Reais: R$ 142.076,99
Total de abastecimentos realizados: 154

ESTADO DE MATO GROSSO
PREFEITURA MUNICIPAL DE SORRISO
C.N.P.J.: 03.239.076/0001-62
Avenida Porto Alegre - 2525 - Centro
(66) 3545-4700
semtra@sorriso.mt.gov.br

SAÍDAS

Período: 01/01/2023 00:00:00 até: 02/07/2024 00:40:43

01 - PREFEITURA MUNICIPAL DE SORRISO / 05 - Sec. Municipal de Obras e Serviços Públicos / 001 - Gabinete do Secretario / 5047 - SECRETARIA DE OBRAS, VIAÇÃO E SERVIÇOS URBANOS

Fornecedor: 1 CONTAINER - MELOSA - CAPACIDADE 2.500 LITROS

Veículo: 874138 L-182 CAMINHÃO DO LIXO SEO-8G57 Plaqueta: 123127

Combustível: Diesel S10 Valor/Litro: R$ 7,13

Data	Fornecedor	Tipo movimento	Situação	Usuário	Descrição	Hod./Hor.	Quantidade	Valor
31/05/2024 13:10	CONTAINER - MELOSA - CAPACIDADE 2.500 LITROS	Abastecimento manual	Realizado	NELSON KUMMER	Solicitação de abastecimento manual melosa	20177 Km	241,000 L	R$ 1.718,33
29/05/2024 15:00	CONTAINER - MELOSA - CAPACIDADE 2.500 LITROS	Abastecimento manual	Realizado	NELSON KUMMER	Solicitação de abastecimento manual melosa	19656 Km	151,490 L	R$ 1.080,12
						Totais:	**392,490 L**	**R$2.798,45**

Fornecedor: 2493 ALBERTI COMERCIO DE COMBUSTIVEIS

Veículo: 874138 L-182 CAMINHÃO DO LIXO SEO-8G57 Plaqueta: 123127

Combustível: Diesel S10 Valor/Litro: R$ 6,33

Data	Fornecedor	Tipo movimento	Situação	Usuário	Descrição	Hod./Hor.	Quantidade	Valor
02/07/2024 00:40	WELLINGTON VASCONCELOS MACHADO	Abastecimento	Realizado	FRANCISCO DE ASSIS FREITAS COSTA COOPERADO	Solicitação de abastecimento	25204 Km	213,000 L	R$ 1.348,29
28/06/2024 10:41	ANGELA SANTANA	Abastecimento	Realizado	IVANILDO JOSE PESSOA DA COSTA	Solicitação de abastecimento	24751 Km	205,050 L	R$ 1.293,87
26/06/2024 00:30	WELLINGTON VASCONCELOS MACHADO	Abastecimento	Realizado	FRANCISCO DE ASSIS FREITAS COSTA COOPERADO	Solicitação de abastecimento	24247 Km	204,000 L	R$ 1.287,24
						Totais:	**622,050 L**	**R$3.929,40**

Fornecedor: 2494 ABRANTES & ABRANTES LTDA

Veículo: 874138 L-182 CAMINHÃO DO LIXO SEO-8G57 Plaqueta: 123127

Combustível: Diesel S10 Valor/Litro: R$ 6,31

Data	Fornecedor	Tipo movimento	Situação	Usuário	Descrição	Hod./Hor.	Quantidade	Valor
22/06/2024 17:19	LYA BUENO MORAIS	Abastecimento	Realizado	FRANCISCO DE ASSIS FREITAS COSTA COOPERADO	Solicitação de abastecimento	23784 Km	236,031 L	R$ 1.489,36
20/06/2024 00:32	LYA BUENO MORAIS	Abastecimento	Realizado	FRANCISCO DE ASSIS FREITAS COSTA COOPERADO	Solicitação de abastecimento	23235 Km	182,400 L	R$ 1.150,94
18/06/2024 01:33	LYA BUENO MORAIS	Abastecimento	Realizado	FRANCISCO DE ASSIS FREITAS COSTA COOPERADO	Solicitação de abastecimento	22842 Km	200,002 L	R$ 1.262,01
14/06/2024 09:22	LYA BUENO MORAIS	Abastecimento	Realizado	OZAIAS RODRIGUES	Solicitação de abastecimento	22400 Km	210,052 L	R$ 1.323,33
12/06/2024 00:56	DANIELE SANTOS RODRIGUES	Abastecimento	Realizado	FRANCISCO DE ASSIS FREITAS COSTA COOPERADO	Solicitação de abastecimento	21933 Km	202,010 L	R$ 1.272,66
						Totais:	**1.030,495 L**	**R$6.498,30**

Fornecedor: 345 Xaxim comercio de combustíveis Ltda

Veículo: 874138 L-182 CAMINHÃO DO LIXO SEO-8G57 Plaqueta: 123127

ESTADO DE MATO GROSSO
PREFEITURA MUNICIPAL DE SORRISO
C.N.P.J.: 03.239.076/0001-62
Avenida Porto Alegre - 2525 - Centro
(66) 3545-4700
semtra@sorriso.mt.gov.br

SAÍDAS

Período: 01/01/2023 00:00:00 até: 02/07/2024 00:40:43

01 - PREFEITURA MUNICIPAL DE SORRISO / 05 - Sec. Municipal de Obras e Serviços Públicos / 001 - Gabinete do Secretario / 5047 - SECRETARIA DE OBRAS, VIAÇÃO E SERVIÇOS URBANOS

Fornecedor: 345 Xaxim comercio de combustíveis Ltda

Veículo: 874138 L-182 CAMINHÃO DO LIXO SEO-8G57 Plaqueta: 123127

Combustível: Diesel S10 Valor/Litro: R$ 6,29

Data	Fornecedor	Tipo movimento	Situação	Usuário	Descrição	Hod./Hor.	Quantidade	Valor
08/06/2024 16:45	ADALICIA PAIVA NETA RODRIGUES	Abastecimento	Realizado	FRANCISCO DE ASSIS FREITAS COSTA COOPERADO	Solicitação de abastecimento	21485 Km	169,000 L	R$ 1.063,01
06/06/2024 17:12	Darliene Mascarenha	Abastecimento	Realizado	IVANILDO JOSE PESSOA DA COSTA	Solicitação de abastecimento	21125 Km	205,000 L	R$ 1.289,45
						Totais:	**374,000 L**	**R$2.352,46**

Total

Diesel S10: 2.419,035 Litros
Reais: R$ 15.578,61
Total de abastecimentos realizados: 12

ESTADO DE MATO GROSSO
PREFEITURA MUNICIPAL DE SORRISO
C.N.P.J.: 03.239.076/0001-62
Avenida Porto Alegre - 2525 - Centro
(66) 3545-4700
semtra@sorriso.mt.gov.br

SAÍDAS

Período: 01/01/2023 00:00:00 até: 30/06/2024 11:35:38

01 - PREFEITURA MUNICIPAL DE SORRISO / 05 - Sec. Municipal de Obras e Serviços Públicos / 001 - Gabinete do Secretario / 5047 - SECRETARIA DE OBRAS, VIAÇÃO E SERVIÇOS URBANOS

Fornecedor: 1 CONTAINER - MELOSA - CAPACIDADE 2.500 LITROS

Veículo: 874139 L-183 CAMINHÃO DO LIXO SED-1C65 Plaqueta: 123128

Combustível: Diesel S10 Valor/Litro: R$ 7,13

Data	Fornecedor	Tipo movimento	Situação	Usuário	Descrição	Hod./Hor.	Quantidade	Valor
31/05/2024 15:30	CONTAINER - MELOSA - CAPACIDADE 2.500 LITROS	Abastecimento manual	Realizado	NELSON KUMMER	Solicitação de abastecimento manual melosa	33072 Km	153,000 L	R$ 1.090,89
29/05/2024 09:30	CONTAINER - MELOSA - CAPACIDADE 2.500 LITROS	Abastecimento manual	Realizado	NELSON KUMMER	Solicitação de abastecimento manual melosa	32722 Km	202,000 L	R$ 1.440,26
						Totais:	**355,000 L**	**R$2.531,15**

Fornecedor: 2493 ALBERTI COMERCIO DE COMBUSTIVEIS

Veículo: 874139 L-183 CAMINHÃO DO LIXO SED-1C65 Plaqueta: 123128

Combustível: Diesel S10 Valor/Litro: R$ 6,31

Data	Fornecedor	Tipo movimento	Situação	Usuário	Descrição	Hod./Hor.	Quantidade	Valor
30/06/2024 11:35	JONAS PEREIRA DA SILVA	Abastecimento	Realizado	ODAIR ANTONIO TASSO	Solicitação de abastecimento	38054 Km	200,000 L	R$ 1.262,00
27/06/2024 08:35	JENIFER LEITE BARBOSA	Abastecimento	Realizado	VILMAR DA SILVA	Solicitação de abastecimento	37563 Km	174,000 L	R$ 1.097,94
25/06/2024 00:39	ANGELA SANTANA	Abastecimento	Realizado	ODAIR ANTONIO TASSO	Solicitação de abastecimento	37097 Km	225,000 L	R$ 1.419,75
						Totais:	**599,000 L**	**R$3.779,69**

Fornecedor: 2494 ABRANTES & ABRANTES LTDA

Veículo: 874139 L-183 CAMINHÃO DO LIXO SED-1C65 Plaqueta: 123128

Combustível: Diesel S10 Valor/Litro: R$ 6,31

Data	Fornecedor	Tipo movimento	Situação	Usuário	Descrição	Hod./Hor.	Quantidade	Valor
21/06/2024 09:03	LYA BUENO MORAIS	Abastecimento	Realizado	VILMAR DA SILVA	Solicitação de abastecimento	36583 Km	192,000 L	R$ 1.211,52
18/06/2024 21:47	LYA BUENO MORAIS	Abastecimento	Realizado	ODAIR ANTONIO TASSO	Solicitação de abastecimento	36136 Km	228,005 L	R$ 1.438,71
15/06/2024 09:07	LYA BUENO MORAIS	Abastecimento	Realizado	VILMAR DA SILVA	Solicitação de abastecimento	35592 Km	210,016 L	R$ 1.323,10
12/06/2024 15:39	LYA BUENO MORAIS	Abastecimento	Realizado	JUAREZ FERNANDES DE MELLO	Solicitação de abastecimento	35075 Km	220,000 L	R$ 1.386,00
10/06/2024 09:07	LYA BUENO MORAIS	Abastecimento	Realizado	VILMAR DA SILVA	Solicitação de abastecimento	34566 Km	188,181 L	R$ 1.185,54
						Totais:	**1.038,202 L**	**R$6.544,87**

Fornecedor: 345 Xaxim comercio de combustíveis Ltda

Veículo: 874139 L-183 CAMINHÃO DO LIXO SED-1C65 Plaqueta: 123128

Combustível: Diesel S10 Valor/Litro: R$ 6,29

Data	Fornecedor	Tipo movimento	Situação	Usuário	Descrição	Hod./Hor.	Quantidade	Valor
06/06/2024 17:57	CLAUDETE PEREIRA DOS SANTOS	Abastecimento	Realizado	JUAREZ FERNANDES DE MELLO	Solicitação de abastecimento	34114 Km	196,060 L	R$ 1.233,22
						Totais:	**196,060 L**	**R$1.233,22**

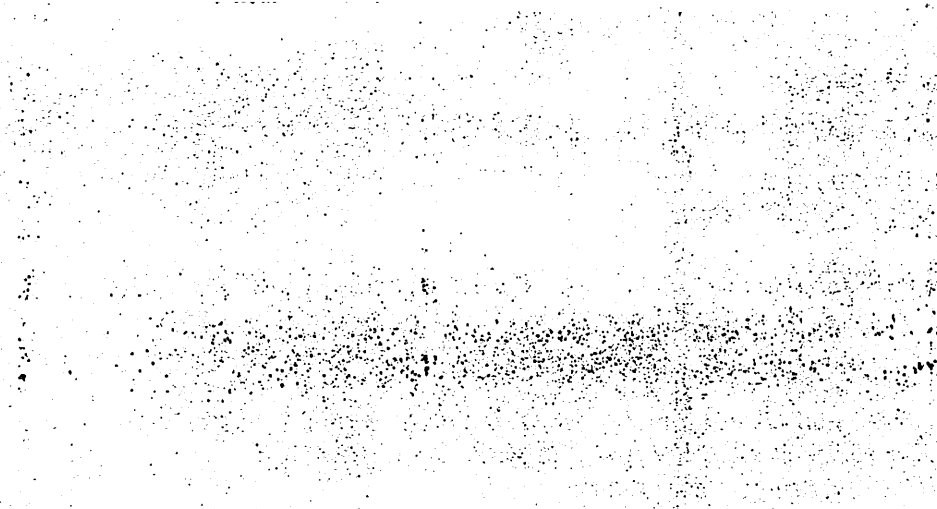

Total

Diesel S10: 2.188,262 Litros
Reais: R$ 14.088,93
Total de abastecimentos realizados: 11

ESTADO DE MATO GROSSO
PREFEITURA MUNICIPAL DE SORRISO
C.N.P.J.: 03.239.076/0001-62
Avenida Porto Alegre - 2525 - Centro
(66) 3545-4700
semtra@sorriso.mt.gov.br

SAÍDAS

Período: 01/01/2023 00:00:00 até: 29/06/2024 11:38:04

01 - PREFEITURA MUNICIPAL DE SORRISO / 05 - Sec. Municipal de Obras e Serviços Públicos / 001 - Gabinete do Secretario / 5047 - SECRETARIA DE OBRAS, VIAÇÃO E SERVIÇOS URBANOS

Fornecedor: 1 CONTAINER - MELOSA - CAPACIDADE 2.500 LITROS

Veículo: 874140 L-184 CAMINHÃO DO LIXO SEO-8G55 Plaqueta: 123129

Combustível: Diesel S10 Valor/Litro: R$ 7,13

Data	Fornecedor	Tipo movimento	Situação	Usuário	Descrição	Hod./Hor.	Quantidade	Valor
29/05/2024 10:00	CONTAINER - MELOSA - CAPACIDADE 2.500 LITROS	Abastecimento manual	Realizado	NELSON KUMMER	Solicitação abastecimento melosa	16793 Km	127,000 L	R$ 905,51
						Totais:	**127,000 L**	**R$905,51**

Fornecedor: 2493 ALBERTI COMERCIO DE COMBUSTIVEIS

Veículo: 874140 L-184 CAMINHÃO DO LIXO SEO-8G55 Plaqueta: 123129

Combustível: Diesel S10 Valor/Litro: R$ 6,31

Data	Fornecedor	Tipo movimento	Situação	Usuário	Descrição	Hod./Hor.	Quantidade	Valor
29/06/2024 11:38	JENIFER LEITE BARBOSA	Abastecimento	Realizado	JAILTON BARROS SOBRAL	Solicitação de abastecimento	21139 Km	148,000 L	R$ 933,88
27/06/2024 13:04	JENIFER LEITE BARBOSA	Abastecimento	Realizado	JAILTON BARROS SOBRAL	Solicitação de abastecimento	20829 Km	165,000 L	R$ 1.041,15
25/06/2024 14:13	JENIFER LEITE BARBOSA	Abastecimento	Realizado	JAILTON BARROS SOBRAL	Solicitação de abastecimento	20486 Km	139,410 L	R$ 879,68
						Totais:	**452,410 L**	**R$2.854,71**

Fornecedor: 2494 ABRANTES & ABRANTES LTDA

Veículo: 874140 L-184 CAMINHÃO DO LIXO SEO-8G55 Plaqueta: 123129

Combustível: Diesel S10 Valor/Litro: R$ 6,31

Data	Fornecedor	Tipo movimento	Situação	Usuário	Descrição	Hod./Hor.	Quantidade	Valor
22/06/2024 17:58	LYA BUENO MORAIS	Abastecimento	Realizado	EDER CRUZ DE SOUSA	Solicitação de abastecimento	20215 Km	152,020 L	R$ 959,25
21/06/2024 01:32	LYA BUENO MORAIS	Abastecimento	Realizado	EDER CRUZ DE SOUSA	Solicitação de abastecimento	19884 Km	167,000 L	R$ 1.053,77
19/06/2024 01:11	LYA BUENO MORAIS	Abastecimento	Realizado	EDER CRUZ DE SOUSA	Solicitação de abastecimento	19519 Km	180,010 L	R$ 1.135,86
15/06/2024 16:02	LYA BUENO MORAIS	Abastecimento	Realizado	EDER CRUZ DE SOUSA	Solicitação de abastecimento	19180 Km	98,480 L	R$ 620,42
14/06/2024 14:32	DANIELE SANTOS RODRIGUES	Abastecimento	Realizado	JAILTON BARROS SOBRAL	Solicitação de abastecimento	18972 Km	149,000 L	R$ 938,70
12/06/2024 15:18	LYA BUENO MORAIS	Abastecimento	Realizado	JAILTON BARROS SOBRAL	Solicitação de abastecimento	18673 Km	175,000 L	R$ 1.102,50
10/06/2024 18:05	LYA BUENO MORAIS	Abastecimento	Realizado	NELSON KUMMER	Solicitação de abastecimento	18302 Km	218,000 L	R$ 1.373,40
						Totais:	**1.139,510 L**	**R$7.183,90**

Fornecedor: 345 Xaxim comercio de combustíveis Ltda

Veículo: 874140 L-184 CAMINHÃO DO LIXO SEO-8G55 Plaqueta: 123129

Combustível: Diesel S10 Valor/Litro: R$ 6,29

Data	Fornecedor	Tipo movimento	Situação	Usuário	Descrição	Hod./Hor.	Quantidade	Valor
07/06/2024 02:08	Xaxim comercio de combustíveis Ltda	Abastecimento manual	Realizado	EDER CRUZ DE SOUSA	não foi possivel o fornecedor informar a litragem correta por causa de uma divergencia no sistema.	17782 Km	230,030 L	R$ 1.446,89

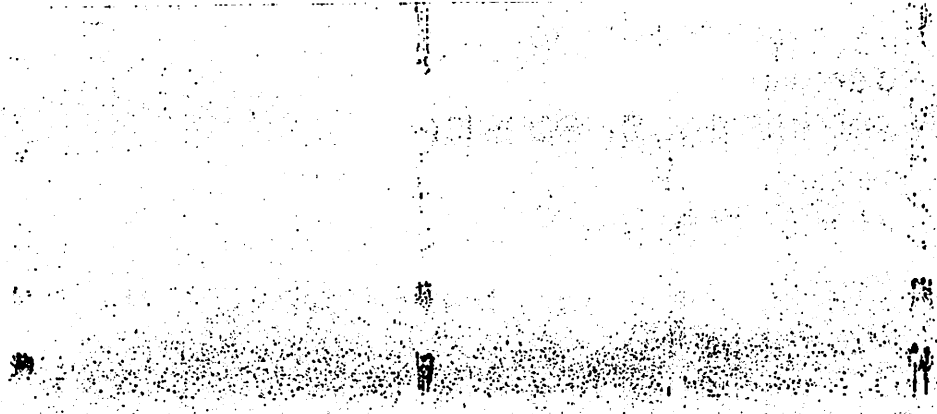

ESTADO DE MATO GROSSO
PREFEITURA MUNICIPAL DE SORRISO
C.N.P.J.: 03.239.076/0001-62
Avenida Porto Alegre - 2525 - Centro
(66) 3545-4700
semtra@sorriso.mt.gov.br

SAÍDAS

Período: 01/01/2023 00:00:00 até: 29/06/2024 11:38:04

01 - PREFEITURA MUNICIPAL DE SORRISO / 05 - Sec. Municipal de Obras e Serviços Públicos / 001 - Gabinete do Secretario / 5047 - SECRETARIA DE OBRAS, VIAÇÃO E SERVIÇOS URBANOS

Fornecedor: 345 Xaxim comercio de combustíveis Ltda

Veículo: 874140 L-184 CAMINHÃO DO LIXO SEO-8G55 Plaqueta: 123129

Combustível: Diesel S10 Valor/Litro: R$ 6,29

Data	Fornecedor	Tipo movimento	Situação	Usuário	Descrição	Hod./Hor.	Quantidade	Valor
						Totais:	**230,030 L**	**R$1.446,89**

Total

Diesel S10: 1.948,950 Litros
Reais: R$ 12.391,01
Total de abastecimentos realizados: 12

ESTADO DE MATO GROSSO
PREFEITURA MUNICIPAL DE SORRISO
C.N.P.J.: 03.239.076/0001-62
Avenida Porto Alegre - 2525 - Centro
(66) 3545-4700
semtra@sorriso.mt.gov.br

SAÍDAS

Período: 01/01/2023 00:00:00 até: 02/07/2024 07:14:35

01 - PREFEITURA MUNICIPAL DE SORRISO / 05 - Sec. Municipal de Obras e Serviços Públicos / 001 - Gabinete do Secretario / 5047 - SECRETARIA DE OBRAS, VIAÇÃO E SERVIÇOS URBANOS

Fornecedor: 1 CONTAINER - MELOSA - CAPACIDADE 2.500 LITROS

Veículo: 874141 L-185 CAMINHÃO DO LIXO SED-8G56 Plaqueta: 123130

Combustível: Diesel S10 Valor/Litro: R$ 7,13

Data	Fornecedor	Tipo movimento	Situação	Usuário	Descrição	Hod./Hor.	Quantidade	Valor
31/05/2024 15:30	CONTAINER - MELOSA - CAPACIDADE 2.500 LITROS	Abastecimento manual	Realizado	NELSON KUMMER	Solicitação de abastecimento manual melosa	19513 Km	205,000 L	R$ 1.461,65
29/05/2024 13:58	CONTAINER - MELOSA - CAPACIDADE 2.500 LITROS	Abastecimento manual	Realizado	NELSON KUMMER	Solicitação de abastecimento manual melosa	19096 Km	149,000 L	R$ 1.062,37
						Totais:	**354,000 L**	**R$2.524,02**

Fornecedor: 2493 ALBERTI COMERCIO DE COMBUSTIVEIS

Veículo: 874141 L-185 CAMINHÃO DO LIXO SED-8G56 Plaqueta: 123130

Combustível: Diesel S10 Valor/Litro: R$ 6,33

Data	Fornecedor	Tipo movimento	Situação	Usuário	Descrição	Hod./Hor.	Quantidade	Valor
02/07/2024 07:14	WELLINGTON VASCONCELOS MACHADO	Abastecimento	Realizado	CILESIO LAMERA	Solicitação de abastecimento	24391 Km	145,510 L	R$ 921,08
29/06/2024 07:13	JENIFER LEITE BARBOSA	Abastecimento	Realizado	CILESIO LAMERA	Solicitação de abastecimento	24026 Km	133,000 L	R$ 839,23
27/06/2024 07:02	WELLINGTON VASCONCELOS MACHADO	Abastecimento	Realizado	CILESIO LAMERA	Solicitação de abastecimento	23663 Km	147,000 L	R$ 927,57
25/06/2024 07:11	JENIFER LEITE BARBOSA	Abastecimento	Realizado	CILESIO LAMERA	Solicitação de abastecimento	23268 Km	196,000 L	R$ 1.236,76
						Totais:	**621,510 L**	**R$3.924,64**

Fornecedor: 2494 ABRANTES & ABRANTES LTDA

Veículo: 874141 L-185 CAMINHÃO DO LIXO SED-8G56 Plaqueta: 123130

Combustível: Diesel S10 Valor/Litro: R$ 6,31

Data	Fornecedor	Tipo movimento	Situação	Usuário	Descrição	Hod./Hor.	Quantidade	Valor
21/06/2024 15:04	LYA BUENO MORAIS	Abastecimento	Realizado	ARILSON EFREN PEREIRA	Solicitação de abastecimento	22739 Km	138,000 L	R$ 870,78
19/06/2024 15:02	LYA BUENO MORAIS	Abastecimento	Realizado	ARILSON EFREN PEREIRA	Solicitação de abastecimento	22379 Km	151,000 L	R$ 952,81
17/06/2024 16:10	LYA BUENO MORAIS	Abastecimento	Realizado	ARILSON EFREN PEREIRA	Solicitação de abastecimento	21984 Km	140,112 L	R$ 884,11
14/06/2024 15:22	LYA BUENO MORAIS	Abastecimento	Realizado	ARILSON EFREN PEREIRA	Solicitação de abastecimento	21627 Km	138,000 L	R$ 869,40
12/06/2024 15:45	LYA BUENO MORAIS	Abastecimento	Realizado	ARILSON EFREN PEREIRA	Solicitação de abastecimento	21263 Km	157,011 L	R$ 989,17
10/06/2024 16:02	LYA BUENO MORAIS	Abastecimento	Realizado	ARILSON EFREN PEREIRA	Solicitação de abastecimento	20863 Km	134,509 L	R$ 847,41
						Totais:	**858,632 L**	**R$5.413,67**

Fornecedor: 345 Xaxim comercio de combustíveis Ltda

Veículo: 874141 L-185 CAMINHÃO DO LIXO SED-8G56 Plaqueta: 123130

ESTADO DE MATO GROSSO
PREFEITURA MUNICIPAL DE SORRISO
C.N.P.J.: 03.239.076/0001-62
Avenida Porto Alegre - 2525 - Centro
(66) 3545-4700
semtra@sorriso.mt.gov.br

SAÍDAS

Período: 01/01/2023 00:00:00 até: 02/07/2024 07:14:35

01 - PREFEITURA MUNICIPAL DE SORRISO / 05 - Sec. Municipal de Obras e Serviços Públicos / 001 - Gabinete do Secretario / 5047 - SECRETARIA DE OBRAS, VIAÇÃO E SERVIÇOS URBANOS

Fornecedor: 345 Xaxim comercio de combustíveis Ltda

Veículo: 874141 L-185 CAMINHÃO DO LIXO SED-8G56 Plaqueta: 123130

Combustível: Diesel S10 Valor/Litro: R$ 6,29

Data	Fornecedor	Tipo movimento	Situação	Usuário	Descrição	Hod./Hor.	Quantidade	Valor
07/06/2024 14:56	CLAUDETE PEREIRA DOS SANTOS	Abastecimento	Realizado	ARILSON EFREN PEREIRA	Solicitação de abastecimento	20503 Km	205,170 L	R$ 1.290,52
						Totais:	**205,170 L**	**R$1.290,52**

Total

Diesel S10: 2.039,312 Litros
Reais: R$ 13.152,85
Total de abastecimentos realizados: 13

REPÚBLICA FEDERATIVA DO BRASIL
MINISTÉRIO DOS TRANSPORTES
SECRETARIA NACIONAL DE TRÂNSITO - SENATRAN

gov.br

DETRAN- PR

CERTIFICADO DE REGISTRO E LICENCIAMENTO DE VEÍCULO - DIGITAL

CÓDIGO RENAVAM
01134496599

PLACA
BBR7121

EXERCÍCIO
2023

ANO FABRICAÇÃO
2017

ANO MODELO
2017

NÚMERO DO CRV
***

Valide este QRCode com app Vio

CÓDIGO DE SEGURANÇA DO CLA
17071043225

CAT
***

MARCA / MODELO / VERSÃO
FORD/CARGO 1723 B

ESPÉCIE / TIPO
CARGA CAMINHAO

PLACA ANTERIOR / UF
*******/**

CHASSI
9BFYEAHD6HBS64721

COR PREDOMINANTE
BRANCA

COMBUSTÍVEL
DIESEL

Documento emitido por Portal de Serviços Denatran (3895e06) em 04/07/2024 às 08:42:46.

CATEGORIA
PARTICULAR

CAPACIDADE
10.05

POTÊNCIA/CILINDRADA
230CV/6693

PESO BRUTO TOTAL
16.0

MOTOR
36562639

CMT
32.0

EIXOS
2

LOTAÇÃO
03P

CARROCERIA
MECANISMO OPERACIONAL

NOME
SANETRAN SANEAMENTO AMBIENTAL S/A

CPF / CNPJ
95.391.876/0001-12

LOCAL
ALMIRANTE TAMANDARE PR

DATA
02/08/2023

ASSINADO DIGITALMENTE PELO DETRAN

DADOS DO SEGURO DPVAT

CAT. TARIF	DATA DE QUITAÇÃO	PAGAMENTO
*	*	☐ COTA ÚNICA ☐ PARCELADO

REPASSE OBRIGATÓRIO AO FUNDO NACIONAL DE SAÚDE (R$)	CUSTO DO BILHETE (R$)	CUSTO EFETIVO DO SEGURO (R$)
*	*	*

REPASSE OBRIGATÓRIO AO DEPARTAMENTO NACIONAL DE TRÂNSITO (R$)	VALOR DO IOF (R$)	VALOR TOTAL A SER PAGO PELO SEGURADO (R$)
*	*	*

OBSERVAÇÕES DO VEÍCULO

AL.FID./BANCO BRADESCO S/A
BLOQUEIO JUDICIAL

INFORMAÇÕES DO SEGURO DPVAT

MENSAGENS SENATRAN

Você Sabia?

Na Carteira Digital de Trânsito - CDT, você tem acesso ao CRLV, à CNH e ainda ganha desconto de 40% nas infrações, além de muitos outros serviços de trânsito, sem nenhum custo!

Leia o QR Code e baixe agora.

Google Play

App Store

REPÚBLICA FEDERATIVA DO BRASIL
MINISTÉRIO DOS TRANSPORTES
SECRETARIA NACIONAL DE TRÂNSITO - SENATRAN

gov.br

DETRAN- PR

CERTIFICADO DE REGISTRO E LICENCIAMENTO DE VEÍCULO - DIGITAL

CÓDIGO RENAVAM
01134495304

PLACA
BBR7120

EXERCÍCIO
2023

ANO FABRICAÇÃO
2017

ANO MODELO
2017

NÚMERO DO CRV
***

Valide este QRCode com app Vio

CÓDIGO DE SEGURANÇA DO CLA
64969634284

CAT
***

MARCA / MODELO / VERSÃO
FORD/CARGO 1723 B

ESPÉCIE / TIPO
CARGA CAMINHAO

PLACA ANTERIOR / UF
*******/**

CHASSI
9BFYEAHD3HBS64594

COR PREDOMINANTE
BRANCA

COMBUSTÍVEL
DIESEL

Documento emitido por Portal de Serviços Denatran (3895e06) em 04/07/2024 às 08:41:08.

CATEGORIA
PARTICULAR

CAPACIDADE
10.05

POTÊNCIA/CILINDRADA
230CV/6693

PESO BRUTO TOTAL
16.0

MOTOR
36562475

CMT
32.0

EIXOS
2

LOTAÇÃO
03P

CARROCERIA
MECANISMO OPERACIONAL

NOME
SANETRAN SANEAMENTO AMBIENTAL S/A

CPF / CNPJ
95.391.876/0001-12

LOCAL
ALMIRANTE TAMANDARE PR

DATA
08/12/2023

ASSINADO DIGITALMENTE PELO DETRAN

DADOS DO SEGURO DPVAT

CAT. TARIF	DATA DE QUITAÇÃO	PAGAMENTO
*	*	☐ COTA ÚNICA ☐ PARCELADO

REPASSE OBRIGATÓRIO AO FUNDO NACIONAL DE SAÚDE (R$)	CUSTO DO BILHETE (R$)	CUSTO EFETIVO DO SEGURO (R$)
*	*	*

REPASSE OBRIGATÓRIO AO DEPARTAMENTO NACIONAL DE TRÂNSITO (R$)	VALOR DO IOF (R$)	VALOR TOTAL A SER PAGO PELO SEGURADO (R$)
*	*	*

OBSERVAÇÕES DO VEÍCULO

AL.FID./BANCO BRADESCO S/A

MENSAGENS SENATRAN

Você Sabia?

Na Carteira Digital de Trânsito - CDT, você tem acesso ao CRLV, à CNH e ainda ganha desconto de 40% nas infrações, além de muitos outros serviços de trânsito, sem nenhum custo!

Leia o QR Code e baixe agora.

Google Play

App Store

INFORMAÇÕES DO SEGURO DPVAT

REPÚBLICA FEDERATIVA DO BRASIL
MINISTÉRIO DOS TRANSPORTES
SECRETARIA NACIONAL DE TRÂNSITO - SENATRAN

gov.br

DETRAN- PR

CERTIFICADO DE REGISTRO E LICENCIAMENTO DE VEÍCULO - DIGITAL

CÓDIGO RENAVAM
01134493158

PLACA
BBR7124

EXERCÍCIO
2023

ANO FABRICAÇÃO
2017

ANO MODELO
2017

NÚMERO DO CRV
***

Valide este QRCode com app Vio

CÓDIGO DE SEGURANÇA DO CLA
87581410040

CAT
***

MARCA / MODELO / VERSÃO
FORD/CARGO 1723 B

ESPÉCIE / TIPO
CARGA CAMINHAO

PLACA ANTERIOR / UF
*******/**

CHASSI
9BFYEAHDXHBS64592

COR PREDOMINANTE
BRANCA

COMBUSTÍVEL
DIESEL

Documento emitido por Portal de Servicos Denatran (3895e06) em 04/07/2024 às 08:44:08.

CATEGORIA
PARTICULAR

CAPACIDADE
10.05

POTÊNCIA/CILINDRADA
230CV/6693

PESO BRUTO TOTAL
16.0

MOTOR
36562433

CMT
32.0

EIXOS
2

LOTAÇÃO
03P

CARROCERIA
MECANISMO OPERACIONAL

NOME
SANETRAN SANEAMENTO AMBIENTAL S/A

CPF / CNPJ
95.391.876/0001-12

LOCAL
ALMIRANTE TAMANDARE PR

DATA
06/09/2023

ASSINADO DIGITALMENTE PELO DETRAN

DADOS DO SEGURO DPVAT

CAT. TARIF	DATA DE QUITAÇÃO	PAGAMENTO
*	*	☐ COTA ÚNICA ☐ PARCELADO

REPASSE OBRIGATÓRIO AO FUNDO NACIONAL DE SAÚDE (R$)	CUSTO DO BILHETE (R$)	CUSTO EFETIVO DO SEGURO (R$)
*	*	*

REPASSE OBRIGATÓRIO AO DEPARTAMENTO NACIONAL DE TRÂNSITO (R$)	VALOR DO IOF (R$)	VALOR TOTAL A SER PAGO PELO SEGURADO (R$)
*	*	*

OBSERVAÇÕES DO VEÍCULO

AL.FID./BANCO BRADESCO S/A

MENSAGENS SENATRAN

Você Sabia?

Na Carteira Digital de Trânsito - CDT, você tem acesso ao CRLV, à CNH e ainda ganha desconto de 40% nas infrações, além de muitos outros serviços de trânsito, sem nenhum custo!

Leia o QR Code e baixe agora.

Google Play

App Store

INFORMAÇÕES DO SEGURO DPVAT

REPÚBLICA FEDERATIVA DO BRASIL
MINISTÉRIO DOS TRANSPORTES
SECRETARIA NACIONAL DE TRÂNSITO - SENATRAN

gov.br

DETRAN- PR

CERTIFICADO DE REGISTRO E LICENCIAMENTO DE VEÍCULO - DIGITAL

CÓDIGO RENAVAM	
01134497501	
PLACA	EXERCÍCIO
BBR7122	2023
ANO FABRICAÇÃO	ANO MODELO
2017	2017
NÚMERO DO CRV	
***	

Valide este QRCode com app Vio

CÓDIGO DE SEGURANÇA DO CLA	CAT
30448441854	***

MARCA / MODELO / VERSÃO

FORD/CARGO 1723 B

ESPÉCIE / TIPO

CARGA CAMINHAO

PLACA ANTERIOR / UF	CHASSI
*******/**	9BFYEAHDXHBS64723
COR PREDOMINANTE	COMBUSTÍVEL
BRANCA	DIESEL

Documento emitido por Portal de Servicos Denatran (3895e06) em 04/07/2024 às 08:43:22.

CATEGORIA		CAPACIDADE
PARTICULAR		10.05
POTÊNCIA/CILINDRADA		PESO BRUTO TOTAL
230CV/6693		16.0
MOTOR	CMT	EIXOS / LOTAÇÃO
36562647	32.0	2 / 03P

CARROCERIA

MECANISMO OPERACIONAL

NOME

SANETRAN SANEAMENTO AMBIENTAL S/A

CPF / CNPJ

95.391.876/0001-12

LOCAL	DATA
ALMIRANTE TAMANDARE PR	19/08/2023

ASSINADO DIGITALMENTE PELO DETRAN

DADOS DO SEGURO DPVAT

CAT. TARIF	DATA DE QUITAÇÃO	PAGAMENTO
*	*	☐ COTA ÚNICA ☐ PARCELADO

REPASSE OBRIGATÓRIO AO FUNDO NACIONAL DE SAÚDE (R$)	CUSTO DO BILHETE (R$)	CUSTO EFETIVO DO SEGURO (R$)
*	*	*
REPASSE OBRIGATÓRIO AO DEPARTAMENTO NACIONAL DE TRÂNSITO (R$)	VALOR DO IOF (R$)	VALOR TOTAL A SER PAGO PELO SEGURADO (R$)
*	*	*

OBSERVAÇÕES DO VEÍCULO

AL.FID./BANCO BRADESCO S/A
BLOQUEIO JUDICIAL

INFORMAÇÕES DO SEGURO DPVAT

MENSAGENS SENATRAN

Você Sabia?

Na Carteira Digital de Trânsito - CDT, você tem acesso ao CRLV, à CNH e ainda ganha desconto de 40% nas infrações, além de muitos outros serviços de trânsito, sem nenhum custo!

Leia o QR Code e baixe agora.

Google Play

App Store

REPÚBLICA FEDERATIVA DO BRASIL
MINISTÉRIO DOS TRANSPORTES
SECRETARIA NACIONAL DE TRÂNSITO - SENATRAN

gov.br

DETRAN- PR

CERTIFICADO DE REGISTRO E LICENCIAMENTO DE VEÍCULO - DIGITAL

CÓDIGO RENAVAM
01104378938

PLACA
BAY3276

EXERCÍCIO
2023

ANO FABRICAÇÃO
2016

ANO MODELO
2017

NÚMERO DO CRV
***

Valide este QRCode com app Vio

CÓDIGO DE SEGURANÇA DO CLA
36440441377

CAT
***

MARCA / MODELO / VERSÃO
FORD/CARGO 1723 B

ESPÉCIE / TIPO
CARGA CAMINHAO

PLACA ANTERIOR / UF
*******/**

CHASSI
9BFYEAHD1HBS60978

COR PREDOMINANTE
BRANCA

COMBUSTÍVEL
DIESEL

Documento emitido por Portal de Servicos Denatran (3895e06) em 04/07/2024 às 08:49:34.

CATEGORIA
PARTICULAR

CAPACIDADE
9.98

POTÊNCIA/CILINDRADA
230CV/6693

PESO BRUTO TOTAL
23.0

MOTOR
36548347

CMT
32.0

EIXOS
3

LOTAÇÃO
03P

CARROCERIA
MECANISMO OPERACIONAL

NOME
SANETRAN SANEAMENTO AMBIENTAL S/A

CPF / CNPJ
95.391.876/0001-12

LOCAL
ALMIRANTE TAMANDARE PR

DATA
18/10/2023

ASSINADO DIGITALMENTE PELO DETRAN

DADOS DO SEGURO DPVAT

CAT. TARIF	DATA DE QUITAÇÃO	PAGAMENTO
*	*	☐ COTA ÚNICA ☐ PARCELADO

REPASSE OBRIGATÓRIO AO FUNDO NACIONAL DE SAÚDE (R$)	CUSTO DO BILHETE (R$)	CUSTO EFETIVO DO SEGURO (R$)
*	*	*

REPASSE OBRIGATÓRIO AO DEPARTAMENTO NACIONAL DE TRÂNSITO (R$)	VALOR DO IOF (R$)	VALOR TOTAL A SER PAGO PELO SEGURADO (R$)
*	*	*

OBSERVAÇÕES DO VEÍCULO

ALTERAÇÃO DOC. EIXOS CSV 017850311802016
ALIENAÇÃO FIDUCIÁRIA

MENSAGENS SENATRAN

Você Sabia?

Na Carteira Digital de Trânsito - CDT, você tem acesso ao CRLV, à CNH e ainda ganha desconto de 40% nas infrações, além de muitos outros serviços de trânsito, sem nenhum custo!

Leia o QR Code e baixe agora.

Google Play

App Store

INFORMAÇÕES DO SEGURO DPVAT

REPÚBLICA FEDERATIVA DO BRASIL
MINISTÉRIO DOS TRANSPORTES
SECRETARIA NACIONAL DE TRÂNSITO - SENATRAN

gov.br

DETRAN- PR

CERTIFICADO DE REGISTRO E LICENCIAMENTO DE VEÍCULO - DIGITAL

CÓDIGO RENAVAM
01104379683

PLACA
BAY3274

EXERCÍCIO
2023

ANO FABRICAÇÃO
2016

ANO MODELO
2017

NÚMERO DO CRV
***

Valide este QRCode com app Vio

CÓDIGO DE SEGURANÇA DO CLA
88286380951

CAT
***

MARCA / MODELO / VERSÃO
FORD/CARGO 1723 B

ESPÉCIE / TIPO
CARGA CAMINHAO

PLACA ANTERIOR / UF
*******/**

CHASSI
9BFYEAHD4HBS98155

COR PREDOMINANTE
BRANCA

COMBUSTÍVEL
DIESEL

Documento emitido por Portal de Servicos Denatran (3895e06) em 04/07/2024 às 08:44:55.

CATEGORIA
PARTICULAR

CAPACIDADE
10.05

POTÊNCIA/CILINDRADA
230CV/6693

PESO BRUTO TOTAL
16.0

MOTOR
36545098

CMT
32.0

EIXOS
2

LOTAÇÃO
03P

CARROCERIA
MECANISMO OPERACIONAL

NOME
SANETRAN SANEAMENTO AMBIENTAL S/A

CPF / CNPJ
95.391.876/0001-12

LOCAL
ALMIRANTE TAMANDARE PR

DATA
13/09/2023

ASSINADO DIGITALMENTE PELO DETRAN

DADOS DO SEGURO DPVAT

CAT. TARIF	DATA DE QUITAÇÃO	PAGAMENTO
*	*	☐ COTA ÚNICA ☐ PARCELADO

REPASSE OBRIGATÓRIO AO FUNDO NACIONAL DE SAÚDE (R$)	CUSTO DO BILHETE (R$)	CUSTO EFETIVO DO SEGURO (R$)
*	*	*

REPASSE OBRIGATÓRIO AO DEPARTAMENTO NACIONAL DE TRÂNSITO (R$)	VALOR DO IOF (R$)	VALOR TOTAL A SER PAGO PELO SEGURADO (R$)
*	*	*

OBSERVAÇÕES DO VEÍCULO

AL.FID./BANCO BRADESCO S/A

MENSAGENS SENATRAN

Você Sabia?

Na Carteira Digital de Trânsito - CDT, você tem acesso ao CRLV, à CNH e ainda ganha desconto de 40% nas infrações, além de muitos outros serviços de trânsito, sem nenhum custo!

Leia o QR Code e baixe agora.

Google Play

App Store

INFORMAÇÕES DO SEGURO DPVAT

REPÚBLICA FEDERATIVA DO BRASIL
MINISTÉRIO DOS TRANSPORTES
SECRETARIA NACIONAL DE TRÂNSITO - SENATRAN

gov.br

DETRAN- PR

CERTIFICADO DE REGISTRO E LICENCIAMENTO DE VEÍCULO - DIGITAL

CÓDIGO RENAVAM
01104377354

PLACA
BAY3280

EXERCÍCIO
2023

ANO FABRICAÇÃO
2016

ANO MODELO
2017

NÚMERO DO CRV
***

Valide este QRCode com app Vio

CATEGORIA
PARTICULAR

CAPACIDADE
10.05

POTÊNCIA/CILINDRADA
230CV/6693

PESO BRUTO TOTAL
16.0

MOTOR
36548354

CMT
32.0

EIXOS
2

LOTAÇÃO
03P

CARROCERIA
MECANISMO OPERACIONAL

NOME
SANETRAN SANEAMENTO AMBIENTAL S/A

CPF / CNPJ
95.391.876/0001-12

CÓDIGO DE SEGURANÇA DO CLA
19509430353

CAT
***

LOCAL
ALMIRANTE TAMANDARE PR

DATA
08/12/2023

MARCA / MODELO / VERSÃO
FORD/CARGO 1723 B

ESPÉCIE / TIPO
CARGA CAMINHAO

ASSINADO DIGITALMENTE PELO DETRAN

PLACA ANTERIOR / UF
*******/**

CHASSI
9BFYEAHD1HBS60351

COR PREDOMINANTE
BRANCA

COMBUSTÍVEL
DIESEL

DADOS DO SEGURO DPVAT

CAT. TARIF	DATA DE QUITAÇÃO	PAGAMENTO
*	*	☐ COTA ÚNICA ☐ PARCELADO

REPASSE OBRIGATÓRIO AO FUNDO NACIONAL DE SAÚDE (R$)	CUSTO DO BILHETE (R$)	CUSTO EFETIVO DO SEGURO (R$)
*	*	*

REPASSE OBRIGATÓRIO AO DEPARTAMENTO NACIONAL DE TRÂNSITO (R$)	VALOR DO IOF (R$)	VALOR TOTAL A SER PAGO PELO SEGURADO (R$)
*	*	*

Documento emitido por Portal de Servicos Denatran (3895e06) em 04/07/2024 às 08:45:49.

OBSERVAÇÕES DO VEÍCULO

AL.FID./BANCO BRADESCO S/A

INFORMAÇÕES DO SEGURO DPVAT

MENSAGENS SENATRAN

Você Sabia?

Na Carteira Digital de Trânsito - CDT, você tem acesso ao CRLV, à CNH e ainda ganha desconto de 40% nas infrações, além de muitos outros serviços de trânsito, sem nenhum custo!

Leia o QR Code e baixe agora.

Google Play

App Store

REPÚBLICA FEDERATIVA DO BRASIL
MINISTÉRIO DOS TRANSPORTES
SECRETARIA NACIONAL DE TRÂNSITO - SENATRAN

gov.br

DETRAN- PR

CERTIFICADO DE REGISTRO E LICENCIAMENTO DE VEÍCULO - DIGITAL

CÓDIGO RENAVAM
01104381580

PLACA
BAY3482

EXERCÍCIO
2023

ANO FABRICAÇÃO
2016

ANO MODELO
2017

NÚMERO DO CRV
***

Valide este QRCode com app Vio

CÓDIGO DE SEGURANÇA DO CLA
92042945042

CAT
***

MARCA / MODELO / VERSÃO
FORD/CARGO 1723 B

ESPÉCIE / TIPO
CARGA CAMINHAO

PLACA ANTERIOR / UF
*******/**

CHASSI
9BFYEAHD0HBS60356

COR PREDOMINANTE
BRANCA

COMBUSTÍVEL
DIESEL

Documento emitido por Portal de Servicos Denatran (3895e06) em 04/07/2024 às 08:46:36.

CATEGORIA
PARTICULAR

CAPACIDADE
10.05

POTÊNCIA/CILINDRADA
230CV/6693

PESO BRUTO TOTAL
16.0

MOTOR
36548461

CMT
32.0

EIXOS
2

LOTAÇÃO
03P

CARROCERIA
MECANISMO OPERACIONAL

NOME
SANETRAN SANEAMENTO AMBIENTAL S/A

CPF / CNPJ
95.391.876/0001-12

LOCAL
ALMIRANTE TAMANDARE PR

DATA
28/08/2023

ASSINADO DIGITALMENTE PELO DETRAN

DADOS DO SEGURO DPVAT

CAT. TARIF	DATA DE QUITAÇÃO	PAGAMENTO
*	*	☐ COTA ÚNICA ☐ PARCELADO

REPASSE OBRIGATÓRIO AO FUNDO NACIONAL DE SAÚDE (R$)	CUSTO DO BILHETE (R$)	CUSTO EFETIVO DO SEGURO (R$)
*	*	*

REPASSE OBRIGATÓRIO AO DEPARTAMENTO NACIONAL DE TRÂNSITO (R$)	VALOR DO IOF (R$)	VALOR TOTAL A SER PAGO PELO SEGURADO (R$)
*	*	*

OBSERVAÇÕES DO VEÍCULO

AL.FID./BANCO BRADESCO S/A
BLOQUEIO JUDICIAL

MENSAGENS SENATRAN

Você Sabia?

Na Carteira Digital de Trânsito - CDT, você tem acesso ao CRLV, à CNH e ainda ganha desconto de 40% nas infrações, além de muitos outros serviços de trânsito, sem nenhum custo!

Leia o QR Code e baixe agora.

Google Play

App Store

INFORMAÇÕES DO SEGURO DPVAT

REPÚBLICA FEDERATIVA DO BRASIL
MINISTÉRIO DOS TRANSPORTES
SECRETARIA NACIONAL DE TRÂNSITO - SENATRAN

gov.br

DETRAN- PR

CERTIFICADO DE REGISTRO E LICENCIAMENTO DE VEÍCULO - DIGITAL

CÓDIGO RENAVAM
01134494430

PLACA
BBR7119

EXERCÍCIO
2023

ANO FABRICAÇÃO
2017

ANO MODELO
2017

NÚMERO DO CRV
***

Valide este QRCode com app Vio

CÓDIGO DE SEGURANÇA DO CLA
00611053503

CAT
***

MARCA / MODELO / VERSÃO
FORD/CARGO 1723 B

ESPÉCIE / TIPO
CARGA CAMINHAO

PLACA ANTERIOR / UF
*******/**

CHASSI
9BFYEAHD1HBS64593

COR PREDOMINANTE
BRANCA

COMBUSTÍVEL
DIESEL

Documento emitido por Portal de Servicos Denatran (3895e06) em 04/07/2024 às 08:41:56.

CATEGORIA
PARTICULAR

CAPACIDADE
10.05

POTÊNCIA/CILINDRADA
230CV/6693

PESO BRUTO TOTAL
16.0

MOTOR
36562652

CMT
32.0

EIXOS
2

LOTAÇÃO
03P

CARROCERIA
MECANISMO OPERACIONAL

NOME
SANETRAN SANEAMENTO AMBIENTAL S/A

CPF / CNPJ
95.391.876/0001-12

LOCAL
ALMIRANTE TAMANDARE PR

DATA
29/11/2023

ASSINADO DIGITALMENTE PELO DETRAN

DADOS DO SEGURO DPVAT

CAT. TARIF	DATA DE QUITAÇÃO	PAGAMENTO
*	*	☐ COTA ÚNICA ☐ PARCELADO

REPASSE OBRIGATÓRIO AO FUNDO NACIONAL DE SAÚDE (R$)	CUSTO DO BILHETE (R$)	CUSTO EFETIVO DO SEGURO (R$)
*	*	*

REPASSE OBRIGATÓRIO AO DEPARTAMENTO NACIONAL DE TRÂNSITO (R$)	VALOR DO IOF (R$)	VALOR TOTAL A SER PAGO PELO SEGURADO (R$)
*	*	*

OBSERVAÇÕES DO VEÍCULO

AL.FID./BANCO BRADESCO S/A

MENSAGENS SENATRAN

Você Sabia?

Na Carteira Digital de Trânsito - CDT, você tem acesso ao CRLV, à CNH e ainda ganha desconto de 40% nas infrações, além de muitos outros serviços de trânsito, sem nenhum custo!

Leia o QR Code e baixe agora.

Google Play

App Store

INFORMAÇÕES DO SEGURO DPVAT

REPÚBLICA FEDERATIVA DO BRASIL
MINISTÉRIO DOS TRANSPORTES
SECRETARIA NACIONAL DE TRÂNSITO - SENATRAN

gov.br

DETRAN- PR

CERTIFICADO DE REGISTRO E LICENCIAMENTO DE VEÍCULO - DIGITAL

CÓDIGO RENAVAM
01134491317

PLACA
BBR7118

EXERCÍCIO
2023

ANO FABRICAÇÃO
2017

ANO MODELO
2017

NÚMERO DO CRV
***

Valide este ORCode com app Vio

CÓDIGO DE SEGURANÇA DO CLA
62663081805

CAT
***

MARCA / MODELO / VERSÃO
FORD/CARGO 1723 B

ESPÉCIE / TIPO
CARGA CAMINHAO

PLACA ANTERIOR / UF
*******/**

CHASSI
9BFYEAHD8HBS64591

COR PREDOMINANTE
BRANCA

COMBUSTÍVEL
DIESEL

Documento emitido por Portal de Serviços Denatran (3895e06) em 04/07/2024 às 08:38:21.

CATEGORIA
PARTICULAR

CAPACIDADE
10.05

POTÊNCIA/CILINDRADA
230CV/6693

PESO BRUTO TOTAL
16.0

MOTOR
36561575

CMT
32.0

EIXOS
2

LOTAÇÃO
03P

CARROCERIA
MECANISMO OPERACIONAL

NOME
SANETRAN SANEAMENTO AMBIENTAL S/A

CPF / CNPJ
95.391.876/0001-12

LOCAL
ALMIRANTE TAMANDARE PR

DATA
04/11/2023

ASSINADO DIGITALMENTE PELO DETRAN

DADOS DO SEGURO DPVAT

CAT. TARIF	DATA DE QUITAÇÃO	PAGAMENTO
*	*	☐ COTA ÚNICA ☐ PARCELADO

REPASSE OBRIGATÓRIO AO FUNDO NACIONAL DE SAÚDE (R$)	CUSTO DO BILHETE (R$)	CUSTO EFETIVO DO SEGURO (R$)
*	*	*

REPASSE OBRIGATÓRIO AO DEPARTAMENTO NACIONAL DE TRÂNSITO (R$)	VALOR DO IOF (R$)	VALOR TOTAL A SER PAGO PELO SEGURADO (R$)
*	*	*

OBSERVAÇÕES DO VEÍCULO

AL.FID./BANCO BRADESCO S/A

INFORMAÇÕES DO SEGURO DPVAT

MENSAGENS SENATRAN

Você Sabia?

Na Carteira Digital de Trânsito - CDT, você tem acesso ao CRLV, à CNH e ainda ganha desconto de 40% nas infrações, além de muitos outros serviços de trânsito, sem nenhum custo!

Leia o QR Code e baixe agora.

Google Play

App Store

gov.br

DETRAN - PR

CERTIFICADO DE REGISTRO E LICENCIAMENTO DE VEÍCULO - DIGITAL

CÓDIGO RENAVAM	
01351274535	
PLACA	EXERCÍCIO
SEO8G56	2023
ANO FABRICAÇÃO	ANO MODELO
2023	2023
NÚMERO DO CRV	
233760887961	

Valide este QRCode com app Vio

CATEGORIA	CAPACIDADE
ALUGUEL	10.61
POTÊNCIA/CILINDRADA	PESO BRUTO TOTAL
255CV/6870	16.0

MOTOR	CMT	EIXOS	LOTAÇÃO
2096530A146529	35.0	2	03P

CARROCERIA
MEC OPERAC/C ESTENDIDA

NOME
SANELOC LOCACOES DE EQUIPAMENTOS LTDA

CPF / CNPJ
32.508.306/0001-40

CÓDIGO DE SEGURANÇA DO CLA	CAT
79436788881	***

LOCAL	DATA
ALMIRANTE TAMANDARE PR	05/07/2023

MARCA / MODELO / VERSÃO
VW/18.260 CRM 4X2

ESPÉCIE / TIPO
CARGA CAMINHAO

PLACA ANTERIOR / UF	CHASSI
*******/**	9536B8TDSPR051208
COR PREDOMINANTE	COMBUSTÍVEL
BRANCA	DIESEL

ASSINADO DIGITALMENTE PELO DETRAN

DADOS DO SEGURO DPVAT

CAT. TARIF	DATA DE QUITAÇÃO	PAGAMENTO
*	*	☐ COTA ÚNICA ☐ PARCELADO

REPASSE OBRIGATÓRIO AO FUNDO NACIONAL DE SAÚDE (R$)	CUSTO DO BILHETE (R$)	CUSTO EFETIVO DO SEGURO (R$)
*	*	*
REPASSE OBRIGATÓRIO AO DEPARTAMENTO NACIONAL DE TRÂNSITO (R$)	VALOR DO IOF (R$)	VALOR TOTAL A SER PAGO PELO SEGURADO (R$)
*	*	*

OBSERVAÇÕES DO VEÍCULO

ALIENAÇÃO FIDUCIÁRIA

INFORMAÇÕES DO SEGURO DPVAT

MENSAGENS DENATRAN

CARTEIRA DIGITAL DE TRÂNSITO

Para sua comodidade, você pode acessar este documento diretamente pelo seu celular. Baixe o aplicativo Carteira Digital de Trânsito - CDT e tenha acesso ao licenciamento de seu veículo além de muitas outras funcionalidades.

Com a Carteira Digital de Trânsito - CDT você pode:

- Consultar suas infrações e pagar multas com desconto
- Acessar a versão digital da CNH (para CNH Digital apenas 05/2012)
- Acessar a versão digital deste Licenciamento (CLA Digital)
- Compartilhar o licenciamento com até 5 pessoas
- Indicar o principal condutor
- Receber avisos de recall

DENATRAN

Baixe agora a Carteira Digital de Trânsito - CDT nas lojas Google Play ou App Store e tenha na palma de sua mão todos os documentos para você conduzir seu veículo com tranquilidade e segurança!

DETRAN - PR

CERTIFICADO DE REGISTRO E LICENCIAMENTO DE VEÍCULO - DIGITAL

CÓDIGO RENAVAM	
01351274152	
PLACA	EXERCÍCIO
SEO8G57	2023
ANO FABRICAÇÃO	ANO MODELO
2023	2023
NÚMERO DO CRV	
233760888259	

Valide este QRCode com app Vio

CATEGORIA	CAPACIDADE
ALUGUEL	10.61
POTÊNCIA/CILINDRADA	PESO BRUTO TOTAL
255CV/6870	16.0

MOTOR	CMT	EIXOS	LOTAÇÃO
2096551A346546	35.0	2	03P

CARROCERIA

MEC OPERAC/C ESTENDIDA

NOME

SANELOC LOCACOES DE EQUIPAMENTOS LTDA

CPF / CNPJ

32.508.306/0001-40

CÓDIGO DE SEGURANÇA DO CLA	CAT
68916858554	***

LOCAL	DATA
ALMIRANTE TAMANDARE PR	05/07/2023

MARCA / MODELO / VERSÃO

VW/18.260 CRM 4X2

ESPÉCIE / TIPO

CARGA CAMINHAO

PLACA ANTERIOR / UF	CHASSI
*******/**	9536BSTD0PR052537
COR PREDOMINANTE	COMBUSTÍVEL
BRANCA	DIESEL

ASSINADO DIGITALMENTE PELO DETRAN

DADOS DO SEGURO DPVAT

CAT. TARIF	DATA DE QUITAÇÃO	PAGAMENTO
*	*	☐ COTA ÚNICA ☐ PARCELADO

REPASSE OBRIGATÓRIO AO FUNDO NACIONAL DE SAÚDE (R$)	CUSTO DO BILHETE (R$)	CUSTO EFETIVO DO SEGURO (R$)
*	*	*
REPASSE OBRIGATÓRIO AO DEPARTAMENTO NACIONAL DE TRÂNSITO (R$)	VALOR DO IOF (R$)	VALOR TOTAL A SER PAGO PELO SEGURADO (R$)
*	*	*

OBSERVAÇÕES DO VEÍCULO

ALIENAÇÃO FIDUCIÁRIA

INFORMAÇÕES DO SEGURO DPVAT

MENSAGENS DENATRAN

CARTEIRA DIGITAL DE TRÂNSITO

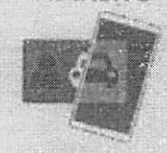

DENATRAN

Para sua comodidade, você pode acessar este documento diretamente pelo seu celular. Baixe o aplicativo **Carteira Digital de Trânsito - CDT** e tenha acesso ao licenciamento de seu veículo além de muitas outras funcionalidades.

Com a Carteira Digital de Trânsito - CDT você pode:

- Consultar suas infrações e pagar multas com desconto
- Acessar a versão digital da CNH (para CNHs emitidas após 05/2017)
- Acessar a versão digital deste Licenciamento (dia/mês)
- Compartilhar o licenciamento com até 5 pessoas
- Indicar o principal condutor
- Receber avisos de recall

Baixe agora a Carteira Digital de Trânsito - CDT nas lojas Google Play ou App Store e tenha na palma de sua mão todos os documentos para você conduzir seu veículo com tranquilidade e segurança!

REPÚBLICA FEDERATIVA DO BRASIL

govb

DETRAN-PR

CERTIFICADO DE REGISTRO E LICENCIAMENTO DE VEÍCULO - DIGITAL

CÓDIGO RENAVAM
01333213970

PLACA: SED1C65 | EXERCÍCIO: 2022

ANO FABRICAÇÃO: 2022 | ANO MODELO: 2023

NÚMERO DO CRV
223620998000

Valide este QRCode com app Vio

CATEGORIA: ALUGUEL | CAPACIDADE: 10.19

POTÊNCIA/CILINDRADA: 256CV/6871 | PESO BRUTO TOTAL: 16.0

MOTOR: 2096407A566406 | CMT: 35.0 | EIXOS: 2 | LOTAÇÃO: 04P

CARROCERIA
MEC.OPERACIONAL/CAB.LINEAR

NOME
SANELOC LOCACOES DE EQUIPAMENTOS EIRELI

CPF / CNPJ: 32.508.306/0001-40

CÓDIGO DE SEGURANÇA DO CLA: 41107431654 | CAT.: ***

MARCA / MODELO / VERSÃO
VW/17.260 CRM 4X2 4P

ESPÉCIE / TIPO
ESPECIAL CAMINHAO

PLACA ANTERIOR / UF: *******/** | CHASSI: 9536K8247PR028902

COR PREDOMINANTE: BRANCA | COMBUSTÍVEL: DIESEL

LOCAL: ALMIRANTE TAMANDARE PR | DATA: 28/12/2022

ASSINADO DIGITALMENTE PELO DETRAN

DADOS DO SEGURO DPVAT

CAT. TARIF	DATA DE QUITAÇÃO	PAGAMENTO
*	*	☐ COTA ÚNICA ☐ PARCELADO

REPASSE OBRIGATÓRIO AO FUNDO NACIONAL DE SAÚDE (R$)	CUSTO DO BILHETE (R$)	CUSTO EFETIVO DO SEGURO (R$)
*	*	*

REPASSE OBRIGATÓRIO AO DEPARTAMENTO NACIONAL DE TRÂNSITO (R$)	VALOR DO IOF (R$)	VALOR TOTAL A SER PAGO PELO SEGURADO (R$)
*	*	*

OBSERVAÇÕES DO VEÍCULO

ALIENAÇÃO FIDUCIÁRIA

INFORMAÇÕES DO SEGURO DPVAT

MENSAGENS DENATRAN

CARTEIRA DIGITAL DE TRÂNSITO

DENATRAN

Para sua comodidade, você pode acessar este documento diretamente pelo seu celular. Baixe o aplicativo Carteira Digital de Trânsito - CDT e tenha acesso ao licenciamento de seu veículo além de muitas outras funcionalidades.

Com a Carteira Digital de Trânsito - CDT você pode:

- Consultar suas infrações e pagar multas com desconto
- Acessar a versão digital do CNH (para CNHs emitidas após 05/2017)
- Acessar a versão digital deste Licenciamento (CRLV digital)
- Compartilhar o licenciamento com até 5 pessoas
- Indicar o principal condutor
- Receber avisos de recall

Baixe agora a Carteira Digital de Trânsito - CDT nas lojas Google Play ou App Store e tenha na palma de sua mão todos os documentos para você conduzir seu veículo com tranquilidade e segurança!

DETRAN-PR -

CERTIFICADO DE REGISTRO E LICENCIAMENTO DE VEÍCULO - DIGITAL

CÓDIGO RENAVAM	
01352912233	
PLACA	EXERCÍCIO
SEO8G55	2023
ANO FABRICAÇÃO	ANO MODELO
2023	2023

NÚMERO DO CRV
233760887546

Valide este QRCode com app.Vio

CÓDIGO DE SEGURANÇA DO CLA	CAT
60408284859	***

MARCA / MODELO / VERSÃO
VW/18.260 CRM 4X2 .

ESPÉCIE / TIPO
CARGA CAMINHAO

PLACA ANTERIOR / UF	CHASSI
*******/**	9536B8TD2PR051082

COR PREDOMINANTE	COMBUSTÍVEL
BRANCA	DIESEL

CATEGORIA	CAPACIDADE
ALUGUEL	10.61

POTÊNCIA/CILINDRADA	PESO BRUTO TOTAL
255CV/6870	16.0

MOTOR	CMT	EIXOS	LOTAÇÃO
2096530A106529	35.0	2	03P

CARROCERIA
MEC OPERAC/C ESTENDIDA

NOME
SANELOC LOCACOES DE EQUIPAMENTOS LTDA

CPF / CNPJ
32.508.306/0001-40

LOCAL	DATA
AIMIRANTE TAMANDARE PR	05/07/2023

ASSINADO DIGITALMENTE PELO DETRAN

DADOS DO SEGURO DPVAT

CAT. TARIF	DATA DE QUITAÇÃO	PAGAMENTO
*	*	☐ COTA ÚNICA ☐ PARCELADO

REPASSE OBRIGATÓRIO AO FUNDO NACIONAL DE SAÚDE (R$)	CUSTO DO BILHETE (R$)	CUSTO EFETIVO DO SEGURO (R$)
*	*	*

REPASSE OBRIGATÓRIO AO DEPARTAMENTO NACIONAL DE TRÂNSITO (R$)	VALOR DO IOF (R$)	VALOR TOTAL A SER PAGO PELO SEGURADO (R$)
*	*	*

OBSERVAÇÕES DO VEÍCULO

ALIENAÇÃO FIDUCIÁRIA

INFORMAÇÕES DO SEGURO DPVAT

MENSAGENS DENATRAN

CARTEIRA DIGITAL DE TRÂNSITO

DENATRAN

Para sua comodidade, você pode acessar este documento diretamente pelo seu celular. Baixe o aplicativo **Carteira Digital de Trânsito - CDT** e tenha acesso ao licenciamento de seu veículo além de muitas outras funcionalidades.

Com a Carteira Digital de Trânsito - CDT você pode:

- Consultar suas infrações e pagar multas com desconto
- Acessar a versão digital da CNH *(para CNHs emitidas após 05/2017)*
- Acessar a versão digital deste Licenciamento (CRLV Digital)
- Compartilhar o licenciamento com até 5 pessoas
- Indicar o principal condutor
- Receber avisos de recall

Baixe agora a Carteira Digital de Trânsito - CDT nas lojas Google Play ou App Store e tenha na palma da sua mão todos os documentos para você conduzir seu veículo com tranquilidade e segurança!

Google Play

App Store

SORRISO
CAPITAL NACIONAL DO AGRONEGÓCIO

DIÁRIO DE BORDO E CONTROLE DE COMBUSTÍVEL

Prefeitura Municipal de Sorriso-MT

CNPJ: 03.239.076/0001-62

Informe:

DESCRIÇÃO DO VEÍCULO				VEÍCULO:
MATRÍCULA: 123127	PLACA: SEO8G57	RENAVAM: 1351274152		L-182
ANO/MOD.: 2023/2023	MARCA: VW/18.260 CRM 4			
CHASSI: 9536B8TDOPR0525373	TIPO: CAMINHAO COMPACTADOR DE LIXO			

MÊS/ANO: **MAIO-2024**

SECRETARIA OBRAS

DIARIO DE BORDO

DIA	SAÍDA		RETORNO		DESTINO	CONDUTOR
	HORÁRIO	KM/HR	HORÁRIO	KM/HR	*(local onde prestou o serviço)*	*(nome por extenso)*
27	19.07	19438	0040	19501	J. Silvanas	Francisco
28	2.45	19501	8.50	19563	Colinas	Osvaldo
28	8.55	19563	14.00	19631	V. da Romana	Murilo
28	19.05	19631	00.07	19691	Estrela do Sul	Francisco
29	2.45	19691	8.40	19753	São José	Osvaldo
29	8.41	19753	12.40	19785	Sum PDR	Murilo
29	19.10	19785	23.59	19849	J. Silvanas	Francisco
30	3.00	19848	6.50	19871	Colinas	Osvaldo
30	7.00	19871	12.30	19951	V. da Romana	Murilo
30	15.00	19951	19.10	19990	Centro Sul	Murilo
31	19.15	19980	2250	20035	Boa Esperança	Francisco
31	2.55	20035	8.15	20097	São José	Osvaldo
31	8.20	20097	13.10	20177	Centro Sul	Murilo

CONTROLE DE COMBUSTÍVEL

LITROS	KM/HR	TIPO	RESPONSÁVEL
151.49	19656	S10	Jorge
241.01	20177	S10	Jorge

Este documento deve ser apresentado a gestão de frota até o quinto dia do mês subsequente

G.C. - Gasolina / E.C. - Etanol / S10 e S500 - Diesel

Informe:

SORRISO
CAPITAL NACIONAL DO AGRONEGÓCIO

PREFEITURA MUNICIPAL DE SORRISO MT
SECRETARIA DE TRANSPORTES
CHECKLIST DE CONTROLE DIÁRIO OBRIGATÓRIO DA VERIFICAÇÃO DOS ITENS ABAIXO

NOME DO MOTORISTA / OPERADOR:										
VEÍCULO/MAQ:			PLACA:			MÊS:				ANO 2024
DATA	COMBUSTIVEL	ÁGUA RESERVATÓRIO	ÓLEO LUBRIFICANTE	BATERIA	PNEUS	FILTRO DE AR	LAMPADAS	SISTEMA ELÉTRICO	ASSINATURA	
29	C	C	C	C	C	C	C	C	Osmar	
29	C	C	C	C	C	C	C	C	Osmar	
29	C	C	C	C	C	C	C	C	Osmar	
29	C	C	C	C	C	C	C	C	Osmar	
29	C	C	C	C	C	C	C	C	Osmar	
30	C	C	C	C	C	C	C	C	Osmar	
30	C	C	C	C	C	C	C	C	Osmar	
30	C	C	C	C	C	C	C	C	Osmar	
31	C	C	C	C	C	C	C	C	Osmar	
31	C	C	C	C	C	C	C	C	Osmar	
31	C	C	C	C	C	C	C	C	Osmar	
/										
/										
/										
/										
/										
/										
/										
/										
/										
/										
/										
/										

OBS.: É OBRIGATÓRIO O PREENCHMENTO DIARIAMENTE DESTE DOCUMENTO, E DEVERÁ SER ENTREGUE JUNTAMENTE COM O DIÁRIO DE BORDO DO VEICULO ATÉ O DIA 05 DE CADA MÊS

PREFEITURA MUNICIPAL DE SORRISO

CONTROLE INTERNO GARAGEM

Data: 29/05/24

Nome:

Veículo: N-10273 - lixo Placa:

Km: 196560 Matr.: 8505

CPF: 340169 371 91

Horas:

DICRIMINAÇÃO	QUANTIDADE
GASOLINA	
DIESEL	
DIESEL S-10	151,49 L

Assinatura

PREFEITURA MUNICIPAL DE SORRISO

CONTROLE INTERNO GARAGEM

Data: 31/05/24 4182

Nome:

Veículo: 10273 uno Placa:

Km: 20177 Matr.:

CPF: 39016937791

Horas:

DICRIMINAÇÃO	QUANTIDADE
GASOLINA	
DIESEL	
DIESEL S-10	241

Assinatura

SORRISO
CAPITAL NACIONAL DO AGRONEGÓCIO

DIÁRIO DE BORDO E CONTROLE DE COMBUSTÍVEL
Prefeitura Municipal de Sorriso-MT
CNPJ: 03.239.076/0001-62

Informe:

DESCRIÇÃO DO VEÍCULO					VEÍCULO:
MATRÍCULA:	123128	PLACA:	SED1G65	RENAVAM:	L-183
ANO/MOD.:	2022/2023	MARCA:	VW/17.260 CRM 4	1333213970	
CHASSI:	9536K8247PRO28902	TIPO: CAMINHAO COMPACTADOR DE LIXO			

MÊS/ANO: **MAIO-2024**

SECRETARIA OBRAS

DIARIO DE BORDO

DIA	SAÍDA		RETORNO		DESTINO	CONDUTOR	CONTROLE DE COMBUSTÍVEL			
	HORÁRIO	KM/HR	HORÁRIO	KM/HR	(local onde prestou o serviço)	(nome por extenso)	LITROS	KM/HR	TIPO	RESPONSÁVEL
27	17.50	32367	00.50	32439	Mario Raitéa	Odair				
28	4.00	32439	9.45	32502	Europa	Vilmar				
28	10.50	32502	16.50	32586	Leonel Bedin	Jaar				
28	18.10	32586	01.00	32656	Ytalia	Odair				
29	4.15	32656	9.30	32722	Morada do Sol	Vilmar	202	32722	S10	Jorge
29	10.50	32722	16.00	32746	Tropical	Jaar				
29	19.08	32746	01.15	32836	California	Odair				
30	04.00	32816	9.30	32838	Europa	Vilmar				
30	10.40	32838	15.30	32918	Leonel Bedin	Jaar				
30	17.10	32918	00.15	32987	Mario Raitéa	Odair				
31	4.00	32987	9.00	33010	Morada do Sol	Vilmar				
31	11.00	32010	15.50	33072	Tropical	Jaar	153.1	33072	S10	Jorge
31	17.20	33072	00.40	33141	California	Odair				

Este documento deve ser apresentado a gestão de frota até o quinto dia do mês subsequente

G.C. - Gasolina / E.C. - Etanol / S10 e S500 - Diesel

Informe:

SORRISO
CAPITAL NACIONAL DO AGRONEGÓCIO

PREFEITURA MUNICIPAL DE SORRISO MT
SECRETARIA DE TRANSPORTES
CHECKLIST DE CONTROLE DIÁRIO OBRIGATÓRIO DA VERIFICAÇÃO DOS ITENS ABAIXO

NOME DO MOTORISTA / OPERADOR:									
VEÍCULO/MAQ:			PLACA:			MÊS:			ANO 2024
DATA	COMBUSTIVEL	ÁGUA RESERVATÓRIO	ÓLEO LUBRIFICANTE	BATERIA	PNEUS	FILTRO DE AR	LAMPADAS	SISTEMA ELÉTRICO	ASSINATURA
01	C	C	C	C	C	C	C	C	Odair
2/01	C	C	C	C	C	C	C	C	Odair
2/01	C	C	C	C	C	C	C	C	Odair
2/01	C	C	C	C	C	C	C	C	Odair
2/01	C	C	C	C	C	C	C	C	Odair
2/01	C	C	C	C	C	C	C	C	Odair
2/01	C	C	C	C	C	C	C	C	Odair
30/1	C	C	C	C	C	C	C	C	Odair
30/1	C	C	C	C	C	C	C	C	Odair
30/1	C	C	C	C	C	C	C	C	Odair
31/1	C	C	C	C	C	C	C	C	Odair
31/1	C	C	C	C	C	C	C	C	Odair
31/1	C	C	C	C	C	C	C	C	Odair
/									
/									
/									
/									
/									
/									
/									
/									
/									
/									
/									
/									

OBS.: É OBRIGATÓRIO O PREENCHIMENTO DIARIAMENTE DESTE DOCUMENTO, E DEVERÁ SER ENTREGUE JUNTAMENTE COM O DIÁRIO DE BORDO DO VEICULO ATÉ O DIA 05 DE CADA MÊS

PREFEITURA MUNICIPAL DE SORRISO

CONTROLE INTERNO GARAGEM

Data: 29/05/24

Nome:

Veículo: 10261 lixo Placa:

Km: 32722 Matr.:

CPF:

Horas:

DICRIMINAÇÃO	QUANTIDADE
GASOLINA	
DIESEL	
DIESEL S-10	202

Assinatura

PREFEITURA MUNICIPAL DE SORRISO

CONTROLE INTERNO GARAGEM

Data: 31/07/24 L 183

Nome:

Veículo: 10267 lixo Placa:

Km: 32072 Matr.:

CPF: 340169371 91

Horas:

DICRIMINAÇÃO	QUANTIDADE
GASOLINA	
DIESEL	
DIESEL S-10	153

Assinatura

SORRISO
CAPITAL NACIONAL DO AGRONEGÓCIO

DIÁRIO DE BORDO E CONTROLE DE COMBUSTÍVEL
Prefeitura Municipal de Sorriso-MT
CNPJ: 03.239.076/0001-62

Informe:

DESCRIÇÃO DO VEÍCULO					VEÍCULO:
MATRÍCULA:	123129	PLACA:	SEO8G55	RENAVAM:	L-184
ANO/MOD.:	2023/2023	MARCA:	VW/18.260 CRM 4	1352912233	
CHASSI:	9536BBTD2PRO51082	TIPO:	CAMINHAO COMPACTADOR DE LIXO		

MÊS/ANO: **MAIO-2024**

SECRETARIA OBRAS

DIARIO DE BORDO

DIA	SAÍDA		RETORNO		DESTINO	CONDUTOR
	HORÁRIO	KM/HR	HORÁRIO	KM/HR	*(local onde prestou o serviço)*	*(nome por extenso)*
28	9.14	16598	14.01	16665	AL FAVILLA	Jaltan
28	19.01	16665	2.01	16724	Nova Aliança	Eder
29	4.0	16724	8.50	16784	Recanto do passo	Idiana
29	8.53	16784	14.05	16851	Centro Sul	Jaltan
28	19.00	16851	2.05	16905	Novos Campos	Eder
30.	4.00	16905	7.50	16936	P. Universitário	Idiana
30	8.10	16936	13.20	17001	AL Favili	Jaltan
30	18.03	17001	2.05	17059	Nova Aliança	Eder

CONTROLE DE COMBUSTÍVEL

LITROS	KM/HR	TIPO	RESPONSÁVEL
127	16793	S10	Jorge

Este documento deve ser apresentado a gestão de frota até o quinto dia do mês subsequente

G.C. - Gasolina / E.C. - Etanol / S10 e S500 - Diesel

Informe:

SORRISO
CAPITAL NACIONAL DO AGRONEGÓCIO

PREFEITURA MUNICIPAL DE SORRISO MT
SECRETARIA DE TRANSPORTES
CHECKLIST DE CONTROLE DIÁRIO OBRIGATÓRIO DA VERIFICAÇÃO DOS ITENS ABAIXO

NOME DO MOTORISTA / OPERADOR:									
VEÍCULO/MAQ:			PLACA:			MÊS:			ANO 2024
DATA	COMBUSTIVEL	ÁGUA RESERVATÓRIO	ÓLEO LUBRIFICANTE	BATERIA	PNEUS	FILTRO DE AR	LAMPADAS	SISTEMA ELÉTRICO	ASSINATURA
28	C	C	C	C	C	C	C	C	Edel
29	C	C	C	C	C	C	C	C	Edel
29	C	C	C	C	C	C	C	C	Edel
29	C	C	C	C	C	C	C	C	Edel
29	C	C	C	C	C	C	C	C	Edel
29	C	C	C	C	C	C	C	C	Edel
30	C	C	C	C	C	C	C	C	Edel
30	C	C	C	C	C	C	C	C	Edel
30	C	C	C	C	C	C	C	C	Edel
/									
/									
/									
/									
/									
/									
/									
/									
/									
/									
/									
/									
/									
/									
/									
/									

OBS.: É OBRIGATÓRIO O PREENCHMENTO DIARIAMENTE DESTE DOCUMENTO, E DEVERÁ SER ENTREGUE JUNTAMENTE COM O DIÁRIO DE BORDO DO VEICULO ATÉ O DIA 05 DE CADA MÊS

PREFEITURA MUNICIPAL DE SORRISO

CONTROLE INTERNO GARAGEM

Data: 29/05/24

Nome:

Veículo: 10271 lixo Placa:

Km: 167193 Matr.:

CPF: 340.169.371-91

Horas:

DICRIMINAÇÃO	QUANTIDADE
GASOLINA	
DIESEL	
DIESEL S-10	127

Assinatura

SORRISO
CAPITAL NACIONAL DO AGRONEGÓCIO

DIÁRIO DE BORDO E CONTROLE DE COMBUSTÍVEL
Prefeitura Municipal de Sorriso-MT
CNPJ: 03.239.076/0001-62

Informe:

DESCRIÇÃO DO VEÍCULO					VEÍCULO:
MATRÍCULA:	123130	PLACA:	SEO8G56	RENAVAM:	L-185
ANO/MOD.:	2023/2023	MARCA:	VW/18.260 CRM 4	1351274535	
CHASSI:	9536B8TD9PRO51208	TIPO: CAMINHAO COMPACTADOR DE LIXO			

MÊS/ANO: **MAIO-2024**

SECRETARIA OBRAS

DIARIO DE BORDO

DIA	SAÍDA		RETORNO		DESTINO	CONDUTOR	CONTROLE DE COMBUSTÍVEL			
	HORÁRIO	KM/HR	HORÁRIO	KM/HR	(local onde prestou o serviço)	(nome por extenso)	LITROS	KM/HR	TIPO	RESPONSÁVEL
27	20.00	18803	02.00	18864	Bela Vista	Silvano				
28	4.30	18866	9.20	18892	Centro Norte	Cilezio				
28	9.45	18892	15.30	18999	Santa Clara	Anelson				
28	20.00	18999	2.00	19060	J. Aurora	Silvano				
29	4.30	19060	9.00	19087	Bom Jesus	Cilezio				
29	9.05	19087	14.30	19197	Santa Clara	Anelson	149.0	19096	S10	Jorge
29	18.00	19197	00.00	19281	Jd Aurora	Silvano				
30	4.30	19281	8.30	19351	Bom Jesus	Cilezio				
30	9.20	19351	15.45	19422	Jd Amazonas	Anelho				
31	19.00	19422	01.00	19450	Jd Aurora	Silvano				
31	9.30	19450	15.50	19513	Bom Jesus	Cilezio	205	19513	S10	Jorge
31	9.20	19513	14.20	19574	J. AMAZONAS	Adilso				
					J. Aurora	Silvano				

Este documento deve ser apresentado a gestão de frota até o quinto dia do mês subsequente

G.C. - Gasolina / E.C. - Etanol / S10 e S500 - Diesel

Informe:

PREFEITURA MUNICIPAL DE SORRISO MT

SECRETARIA DE TRANSPORTES

CHECKLIST DE CONTROLE DIÁRIO OBRIGATÓRIO DA VERIFICAÇÃO DOS ITENS ABAIXO

NOME DO MOTORISTA / OPERADOR:									
VEÍCULO/MAQ:			PLACA:			MÊS:			ANO 2024
DATA	COMBUSTIVEL	ÁGUA RESERVATÓRIO	ÓLEO LUBRIFICANTE	BATERIA	PNEUS	FILTRO DE AR	LAMPADAS	SISTEMA ELÉTRICO	ASSINATURA
27/	C	C	C	C	C	C	C	C	Anderson
28/	C	C	C	C	C	C	C	C	Anderson
29/	C	C	C	C	C	C	C	C	Anderson
29/	C	C	C	C	C	C	C	C	Anderson
29/	C	C	C	C	C	C	C	C	Anderson
29/	C	C	C	C	C	C	C	C	Anderson
29/	C	C	C	C	C	C	C	C	Anderson
30/	C	C	C	C	C	C	C	C	Anderson
30/	C	C	C	C	C	C	C	C	Anderson
30/	C	C	C	C	C	C	C	C	Anderson
31/	C	C	C	C	C	C	C	C	Anderson
31/	C	C	C	C	C	C	C	C	Anderson
31/	C	C	C	C	C	C	C	C	Anderson
/									
/									
/									
/									
/									
/									
/									
/									
/									
/									
/									
/									

OBS.: É OBRIGATÓRIO O PREENCHMENTO DIARIAMENTE DESTE DOCUMENTO, E DEVERÁ SER ENTREGUE JUNTAMENTE COM O DIÁRIO DE BORDO DO VEICULO ATÉ O DIA 05 DE CADA MÊS

PREFEITURA MUNICIPAL DE SORRISO

CONTROLE INTERNO GARAGEM

Data: 29/05/24

Nome:

Veículo: 10172 4ixo Placa:

Km: 19096 Matr.:

CPF: 340 169 371-91

Horas:

DICRIMINAÇÃO	QUANTIDADE
GASOLINA	
DIESEL	
DIESEL S-10	149

Assinatura

PREFEITURA MUNICIPAL DE SORRISO

CONTROLE INTERNO GARAGEM

Data: 31/05/24

Nome: L. 185

Veículo: 10272 lixo Placa:

Km: 19513 Matr.:

CPF: 34016937191

Horas:

DICRIMINAÇÃO	QUANTIDADE
GASOLINA	
DIESEL	
DIESEL S-10	205 l

Assinatura

SORRISO
CAPITAL NACIONAL DO AGRONEGÓCIO

DIÁRIO DE BORDO E CONTROLE DE COMBUSTÍVEL

Prefeitura Municipal de Sorriso-MT

CNPJ: 03.239.076/0001-62

Informe:

DESCRIÇÃO DO VEÍCULO					VEÍCULO:	MÊS/ANO:
MATRÍCULA:	123127	PLACA:	SEO8G57	RENAVAM:	L-182	JUNHO-2024
ANO/MOD.:	2023/2023	MARCA:	VW/18.260 CRM 4	1351274152		
CHASSI:	9536B8TDOPR0525373	TIPO: CAMINHAO COMPACTADOR DE LIXO				SECRETARIA OBRAS

DIARIO DE BORDO

DIA	SAÍDA		RETORNO		DESTINO	CONDUTOR	CONTROLE DE COMBUSTÍVEL			
	HORÁRIO	KM/HR	HORÁRIO	KM/HR	(local onde prestou o serviço)	(nome por extenso)	LITROS	KM/HR	TIPO	RESPONSÁVEL
1	2.40	20240	8.20	20262	Carolina	Osaias				
1	8.20	20262	12.10	20331	Vila Romana	Luis				
1	13.00	20331	16.30	20382	Estrela do Sul	Francisco				
3	2.50	20382	8.45	20449	São José	Osaias				
3	9.10	20449	15.00	20521	Cum Park	Julho				
3	19.10	20521	1.10	20584	J. Alvorada	Francisco				
4	2.55	20584	9.10	20646	Carolina	Osaias	230	20646	S10	[illegible]
4	10.15	20646	15.20	20715	Estrela do Sul	Julho				
4	19.00	20715	00.25	20770	Vila Romana	Francisco				
5	2.50	20770	8.10	20832	São José	Osaias				
5	9.40	20832	15.10	20902	Vila Romana	Julho				
5	18.40	20902	23.55	20971	Alvorada	Adilson				
6	8.40	20971	8.10	21033	Colinas	Osaias				
6	8.55	21033	15.00	21082	Vila Romana	Julho	205,00	21125	S10	[illegible]
06	19.00	21082	22.58	21184	Est. sul BOGAR 01.02	Francisco				
07	2.55	21184	8:30	21245	AV. S. JOSE BLVALE	Osaias				
07	08:30	21245	13:47	21281	Green Park	Julio				

Este documento deve ser apresentado a gestão de frota até o quinto dia do mês subsequente

G.C. - Gasolina / E.C. - Etanol / S10 e S500 - Diesel

Informe:

SORRISO

DIÁRIO DE BORDO E CONTROLE DE COMBUSTÍVEL

Prefeitura Municipal de Sorriso-MT

CNPJ: 03.239.076/0001-62

Informe:

DESCRIÇÃO DO VEÍCULO

MATRÍCULA:	123127	PLACA:	SEO8G57	RENAVAM:	1351274152
ANO/MOD.:	2023/2023	MARCA:	VW/18.260 CRM 4		
CHASSI:	953688TDOPR0525373	TIPO:	CAMINHAO COMPACTADOR DE LIXO		

VEÍCULO: **L-182**

MÊS/ANO: **JUNHO-2024**

SECRETARIA OBRAS

DIARIO DE BORDO

DIA	SAÍDA		RETORNO		DESTINO	CONDUTOR
	HORÁRIO	KM/HR	HORÁRIO	KM/HR	*(local onde prestou o serviço)*	*(nome por extenso)*
07	19:00	21308	00:44	21371	Jd Alvorada, Jd Aurora	Francisco
08	3:00	21371	6:00	21395	AV. CAROLINA, CAROLINA	Agnaldo
08	06:42	21395	11:40	21471	Vila Romana	Julio
08	13:00	21471	16:31	21.520	Est. sul Boa esp. 01,02	Francisco
09	04:01	21520	09:30	21587	Avenidas	Julio
10	2:40	21587	9:00	21649	AV. S. JOSE B. VALE	Agnaldo
10	09:01	21649	16:17	21720	Green Park	Julio
10	19:07	21720	21:13	21784	Jd Alvorada Jd Aurélio	Francisco
11	2:50	21784	9:47	21847	AV. CAROLINA, CAROLINA	Agnaldo
11	09:45	21847	15:30	21921	Vila Romana	Julio
11	21:09	21921	01:07	21976	Est sul Boa esp. 01,02	Francisco
12	2:45	21976	8:30	22039	AV. S. JOSE B. VALE	Agnaldo
12	08:30	22039	13:50	22069	Green Park	Julio
12	18:40	22069	00:15	22131	Jd Alvorada Jd Aurélio	Francisco
13	3:00	22134	8:05	22196	AV. CAROLINA, CAROLINA	Agnaldo
13	08:05	22196	13:00	22239	Vila Romana	Julio
13	18:56	22235	00:11	22338	Est sul Boa esp. 01,02	Francisco

CONTROLE DE COMBUSTÍVEL

LITROS	KM/HR	TIPO	RESPONSÁVEL
169001	21485	S10	Francisco
202101	21933	S10	Francisco

Este documento deve ser apresentado a gestão de frota até o quinto dia do mês subsequente

G.C. - Gasolina / E.C. - Etanol / S10 e S500 - Diesel

Informe:

SORRISO

DIÁRIO DE BORDO E CONTROLE DE COMBUSTÍVEL

Prefeitura Municipal de Sorriso-MT

CNPJ: 03.239.076/0001-62

Informe:

DESCRIÇÃO DO VEÍCULO					VEÍCULO:	MÊS/ANO:
MATRÍCULA:	123127	PLACA:	SEO8G57	RENAVAM:	L-182	JUNHO-2024
ANO/MOD.:	2023/2023	MARCA:	VW/18.260 CRM 4	1351274152		
CHASSI:	9536B8TDOPR0525373	TIPO: CAMINHAO COMPACTADOR DE LIXO				SECRETARIA OBRAS

DIARIO DE BORDO

DIA	SAÍDA		RETORNO		DESTINO	CONDUTOR	CONTROLE DE COMBUSTÍVEL			
	HORÁRIO	KM/HR	HORÁRIO	KM/HR	(local onde prestou o serviço)	(nome por extenso)	LITROS	KM/HR	TIPO	RESPONSÁVEL
14	2:55	22338	8:30	22401	AV. S. JOSE BLVALE	Ojovo	210,00	22400	S10	Ojovo
14	09:03	22401	15:00	22482	Green Park	Julio				
14	18:00	22482	22:15	22540	Jd América Jd Alvorada	Francisco				
15	2:50	22540	6:40	22562	AV. COLINA, CAROLINA	Ojovo				
15	06:41	22562	11:50	22631	Vila Romana	Julio				
15	11:50	22631	17:00	22685	Estelo do Sul, Boa Esp	Vilmar				
17	2:55	22685	8:45	22748	AV. S. JOSE BLVALE	Ojovo				
17	09:20	22748	14:25	22817	Copenhaguen	Luis				
17	18:55	22817	01:22	22883	Jd Alvorada Jd América	Francisco	200,00 2L	22842	S10	Francisco
18	2:40	22883	8:45	22945	AV. COLINA, CAROLINA	Ojovo				
18	08:55	22945	15:00	23022	Centro/V. Romana	Luis				
18	19:05	23022	00:00	23079	Est sul, BC ESP 01,02	Francisco				
19	2:55	23079	8:25	23141	AV. S. JOSE BLVALE	Ojovo				
19	9:15	23141	15:20	23210	Orim Parque	Edeiro				
19	19:00	23210	00:43	23278	Jd América Jd Alvorada	Francisco	182400L	23235	S10	Francisco
20	2:55	23278	7:50	23339	AV. COLINA, CAROLINA	Ojovo				
20	08:30	23339	13:40	23419	Vila Romana	Julio				

Este documento deve ser apresentado a gestão de frota até o quinto dia do mês subsequente

G.C. - Gasolina / E.C. - Etanol / S10 e S500 - Diesel

Informe:

SORRISO
CAPITAL NACIONAL DO AGRONEGÓCIO

DIÁRIO DE BORDO E CONTROLE DE COMBUSTÍVEL

Prefeitura Municipal de Sorriso-MT
CNPJ: 03.239.076/0001-62

Informe: 0

DESCRIÇÃO DO VEÍCULO					VEÍCULO:
MATRÍCULA:	123127	PLACA:	SEO8G57	RENAVAM:	L-182
ANO/MOD.:	2023/2023	MARCA:	VW/18.260 CRM 4	1351274152	
CHASSI:	9536B8TDOPR0525373	TIPO: CAMINHAO COMPACTADOR DE LIXO			

MÊS/ANO: **JUNHO-2024**

SECRETARIA OBRAS

DIARIO DE BORDO

DIA	SAÍDA HORÁRIO	SAÍDA KM/HR	RETORNO HORÁRIO	RETORNO KM/HR	DESTINO (local onde prestou o serviço)	CONDUTOR (nome por extenso)	LITROS	KM/HR	TIPO	RESPONSÁVEL
20	19:05	23419	23:17	23:476	Est sul Boa esp. 01,02	Francisco				
21	2:40	23476	8:55	23539	AV. S-JOSE BLVALE	Ogavás				
21	09:07	23539	14:50	23612	Green Park	Julio				
21	19:00	23612	00:31	23678	Jd América Jd Alvorada	Francisco				
22	2:55	23678	6:40	23700	AV. COLINA, CAROLINA	Ogavás				
22	06:41	23700	11:20	23768	Vila Ramana	Julio				
22	13:10	23768	17:11	23826	Est. sul Boa Esp. 01.02	Francisco	236031 L	23784	S10	Francisco
23	04:05	23826	09:35	23892	Avenidas R4	Julio				
24	2:40	23892	9:00	23955	AV. S-JOSE BLVALE	Ogavás				
24	09:50	23955	16:30	24029	Green Park	Julio				
24	19:05	24029	00:58	24095	Jd América Jd Alvorada	Francisco				
25	2:50	24095	9:00	24157	AV. COLINA, CAROLINA	Ogavás				
25	09:00	24157		24230	Vila Ramana	Julio				
25	19:08	24230	00:30	24287	Est sul Boa esp. 01.02	Francisco	204000 L	~~204000~~ 24247	S10	Francisco
26	2:45	24287	7:30	24350	AV. S-JOSE BLVALE	Ogavás				
26	07:31	24350	12:21	24375	Green Park	Julio				
26	19:00	24375	00:11	24480						

Este documento deve ser apresentado a gestão de frota até o quinto dia do mês subsequente

G.C. - Gasolina / E.C. - Etanol / S10 e S500 - Diesel

Informe:

SORRISO
CAPITAL NACIONAL DO AGRONEGÓCIO

DIÁRIO DE BORDO E CONTROLE DE COMBUSTÍVEL

Prefeitura Municipal de Sorriso-MT

CNPJ: 03.239.076/0001-62

Informe:

DESCRIÇÃO DO VEÍCULO

MATRÍCULA:	123127	PLACA:	SEO8G57	RENAVAM: 1351274152	VEÍCULO: **L-182**
ANO/MOD.:	2023/2023	MARCA:	VW/18.260 CRM 4		
CHASSI:	9536B8TDOPR0525373	TIPO:	CAMINHAO COMPACTADOR DE LIXO		

MÊS/ANO: **JUNHO-2024**

SECRETARIA OBRAS

DIARIO DE BORDO

DIA	SAÍDA		RETORNO		DESTINO	CONDUTOR
	HORÁRIO	KM/HR	HORÁRIO	KM/HR	*(local onde prestou o serviço)*	*(nome por extenso)*
27	2ST0	24480	7h40	24544	AV. COLINA, GAROLINA	Agnaldo
27	08:35	24544	13:50	24624	Vila Rena	Julio
27	18:30	24628	22:38	24683	Jardim Cidade	ARILSON
28	7:55	24683	8:25	24745	AV. S. JOSE B. VALE	Agnaldo
28	9:00	24745	15:54	24821		Wanderlei
28	18:50	24821	00:05	24885	JD Alvorada	Fernando
29	7:50	24885	7:00	24909	AV COLINA, GAROLINA	Agnaldo
29/06	07:05	24809	12:50	24983	Cliff Ville	Luis
29	12:58	24983	16:50	25038	Boa Esperança	Fernando

Este documento deve ser apresentado a gestão de frota até o quinto dia do mês subsequente

CONTROLE DE COMBUSTÍVEL

LITROS	KM/HR	TIPO	RESPONSÁVEL
20504	24757	S10	Wanderlei

G.C. - Gasolina / E.C. - Etanol / S10 e S500 - Diesel

Informe:

PREFEITURA MUNICIPAL DE SORRISO MT

SECRETARIA DE TRANSPORTES

CHECKLIST DE CONTROLE DIÁRIO OBRIGATÓRIO DA VERIFICAÇÃO DOS ITENS ABAIXO

NOME DO MOTORISTA / OPERADOR:

VEÍCULO/MAQ: **PLACA:** **MÊS:** **ANO 2024**

DATA	COMBUSTIVEL	ÁGUA RESERVATÓRIO	ÓLEO LUBRIFICANTE	BATERIA	PNEUS	FILTRO DE AR	LAMPADAS	SISTEMA ELÉTRICO	ASSINATURA
11									
12									
13									
14									
15									
16									
17									
18									
19									
110									
111									
112									
113									
114									
116									
117									
118									
119									
120									
122									
124									
126									
128									
129									
130									

OBS.: É OBRIGATÓRIO O PREENCHMENTO DIARIAMENTE DESTE DOCUMENTO, E DEVERÁ SER ENTREGUE JUNTAMENTE COM O DIÁRIO DE BORDO DO VEICULO ATÉ O DIA 05 DE CADA MÊS

SORRISO
CAPITAL NACIONAL DO AGRONEGÓCIO

DIÁRIO DE BORDO E CONTROLE DE COMBUSTÍVEL

Prefeitura Municipal de Sorriso-MT

CNPJ: 03.239.076/0001-62

Informe:

DESCRIÇÃO DO VEÍCULO						VEÍCULO:
MATRÍCULA:	123128	PLACA:	SED1G65	RENAVAM:	1333213970	L-183
ANO/MOD.:	2022/2023	MARCA:	VW/17.260 CRM 4			
CHASSI:	9536K8247PRO28902	TIPO:	CAMINHAO COMPACTADOR DE LIXO			

MÊS/ANO: **JUNHO-2024**

SECRETARIA OBRAS

DIARIO DE BORDO

DIA	SAÍDA		RETORNO		DESTINO	CONDUTOR
	HORÁRIO	KM/HR	HORÁRIO	KM/HR	*(local onde prestou o serviço)*	*(nome por extenso)*
1	3.30	33141	8.20	33174	Pinheiros 2,	Vilmar
1	8.30	33174	12.40	33236	Leonel Bedim	Juarez
1	01.20	33236	18.20	33307	centro norte	Odair
2	3.50	33307	10.30	33370	centro sul	Odair
3	4.00	33370	9.45	33431	Italia	Vilmar
3	10.40	33431	16.00	33493	Tropical	Juarez
3	18.10	33493	1.15	33563	California	Odair
4	3.50	33563	9.50	33625	ITALIA	Vilmar
4	10.50	33625	16.00	33706	LEONEL Bedim	Juarez
4	18.10	33706	1.20	33776	centro norte	Odair
5	3.50	33776	9.45	33836	Italia	Vilmar
5	10.50	33836	17.00	33900	KAIABI	Juarez
5	18.10	33900	1.20	33969	California	Odair
6	3.50	33969	10.25	34038	Bom Jesus	Espedito
6	11:00	34038	17:10	34118	Jd. Bedim, Jd. Eldorado	Juarez
6	18.00	34118	01.25	34188	centro Rodeio	Odair
07	03:50	34188	9:50	34251	Italia, M. do Sol	Vilmar

CONTROLE DE COMBUSTÍVEL

LITROS	KM/HR	TIPO	RESPONSÁVEL
250.	33625	S10	Jorge
196.0	34.114	S10	Juarez

Este documento deve ser apresentado a gestão de frota até o quinto dia do mês subsequente

G.C. - Gasolina / E.C. - Etanol / S10 e S500 - Diesel

Informe:

SORRISO
CAPITAL NACIONAL DO AGRONEGÓCIO

DIÁRIO DE BORDO E CONTROLE DE COMBUSTÍVEL

Prefeitura Municipal de Sorriso-MT

CNPJ: 03.239.076/0001-62

Informe:

DESCRIÇÃO DO VEÍCULO					VEÍCULO:
MATRÍCULA:	123128	PLACA:	SED1G65	RENAVAM:	L-183
ANO/MOD.:	2022/2023	MARCA:	VW/17.260 CRM 4	1333213970	
CHASSI:	9536K8247PRO28902	TIPO: CAMINHAO COMPACTADOR DE LIXO			

MÊS/ANO: **JUNHO-2024**

SECRETARIA OBRAS

DIARIO DE BORDO

DIA	SAÍDA HORÁRIO	SAÍDA KM/HR	RETORNO HORÁRIO	RETORNO KM/HR	DESTINO (local onde prestou o serviço)	CONDUTOR (nome por extenso)	CONTROLE DE COMBUSTÍVEL LITROS	KM/HR	TIPO	RESPONSÁVEL
07	10:50	34251	16:00	34317	Tropical, Kayabi	Juarez				
07/6	18:02	34317	01:10	34386	California Rotor, JK	Odair				
08	03:30	34386	8:30	34414	Europa, Vinheros 2	Vilmar				
08	08:35	34414	12:00	34447	BR163, Jo. Bedin	Juarez				
08	10:15	34447	16:55	34548	Centro, Rotor	Odair				
10	04:00	34548	9:40	34606	Italia, M.do Sol	Vilmar	188,181	34566	S10	Vilmar
10	10:50	34606	16:00	34670	Tropical, Kayabi	Juarez				
10	17:55	34670	01:30	34739	California Rotor, JK	Odair				
11	03:50	34739	10:00	34803	Europa, V. Alegre	Vilmar				
11	10:40	34803	16:00	34886	BR163, Jo. Bedin	Juarez				
11	19:15	34866	01:23	34956	Centro, Rotor	Odair				
12	04:00	34956	9:45	35014	Italia, M.do Sol	Vilmar				
12	10:40	35014	16:00	35077	Tropical, Kayabi	Juarez	220,00	35075	S10	Juarez
12	18:05	35077	01:18	35148	California Rotor, JK	Odair				
13	04:00	35148	9:50	35212	Europa, M.do Sol	Vilmar				
13	10:40	35212	17:00	35294	BR163, Jo. Bedin	Juarez				
13	18:14	35299	01:35	35369	Centro, Rotor	Odair				

Este documento deve ser apresentado a gestão de frota até o quinto dia do mês subsequente

G.C. - Gasolina / E.C. - Etanol / S10 e S500 - Diesel

Informe:

SORRISO
CAPITAL NACIONAL DO AGRONEGÓCIO

DIÁRIO DE BORDO E CONTROLE DE COMBUSTÍVEL

Prefeitura Municipal de Sorriso-MT

CNPJ: 03.239.076/0001-62

Informe:

DESCRIÇÃO DO VEÍCULO					VEÍCULO:	MÊS/ANO:
MATRÍCULA:	123128	PLACA:	SED1G65	RENAVAM:	L-183	JUNHO-2024
ANO/MOD.:	2022/2023	MARCA:	VW/17.260 CRM 4	1333213970		
CHASSI:	9536K8247PRO28902	TIPO: CAMINHAO COMPACTADOR DE LIXO				SECRETARIA OBRAS

DIARIO DE BORDO

DIA	SAÍDA		RETORNO		DESTINO	CONDUTOR	CONTROLE DE COMBUSTÍVEL			
	HORÁRIO	KM/HR	HORÁRIO	KM/HR	(local onde prestou o serviço)	(nome por extenso)	LITROS	KM/HR	TIPO	RESPONSÁVEL
14	04:00	35369	10:00	35433	Italia, M. do Sol	Vilmar				
14	10:30	35433	15:30	35495	Tropical, Kayabi	Juarez				
14	18:06	35495	01.05	35564	California, Rotor, JK	Odeci				
15	03:30	35564	8:20	35593	Europa, Pinheiro 2	Vilmar	210,016	35592	S-10	Vilmar
15	08:23	35593	12:20	35656	BR 163, Jo. Bedin	Juarez				
15	12.10	35656	18.23	35726	Centro Rotor	Odeci				
16	4:30	35726	10:00	35785	Avenidas	Vilmar				
17	4:00	35785	10:14	35848	Italia, M. do Sol	Vilmar				
17	10:45	35848	16:00	35907	Tropical Kayabi	Juarez				
17	18.15	35907	01:20	35976	California Rotor, JK	Odeci				
18	04:00	35976	9:50	36036	Europa, Blumenol	Vilmar				
18	10:30	36036	16:00	36119	BR 163, Jo. Bedin	Juarez				
18	18.04	36119	00 30	36189	Centro, Rotor	Odeci	228005	36136	S10	Odeci
19	04:00	36189	9:50	36250	Italia M. do Sol	Vilmar				
19	10:40	36250	16:00	36308	Tropical, Kayabi	Juarez				
19	18:07	36308	00 30	36384	California, Rotor, JK	Odeci				
20	4:10	36384	9:45	36410	Europa, Blumenol	Vilmar				

Este documento deve ser apresentado a gestão de frota até o quinto dia do mês subsequente

G.C. - Gasolina / E.C. - Etanol / S10 e S500 - Diesel

Informe:

SORRISO
CAPITAL NACIONAL DO AGRONEGÓCIO

DIÁRIO DE BORDO E CONTROLE DE COMBUSTÍVEL

Prefeitura Municipal de Sorriso-MT

CNPJ: 03.239.076/0001-62

Informe:

DESCRIÇÃO DO VEÍCULO						VEÍCULO:
MATRÍCULA:	123128	PLACA:	SED1G65	RENAVAM:	1333213970	L-183
ANO/MOD.:	2022/2023	MARCA:	VW/17.260 CRM 4			
CHASSI:	9536K8247PRO28902	TIPO:	CAMINHAO COMPACTADOR DE LIXO			

MÊS/ANO: **JUNHO-2024**

SECRETARIA OBRAS

DIARIO DE BORDO

DIA	SAÍDA		RETORNO		DESTINO	CONDUTOR
	HORÁRIO	KM/HR	HORÁRIO	KM/HR	(local onde prestou o serviço)	(nome por extenso)
20	10:40	36.410	16:30	36.491	BR163, Jd. Bedin, L Elbordo	Juarez
20	1813	36491	0020	36561	centro, Rotor	Odeci
21	04:00	36561	10:00	36623	Italia, M.do Sol, P.Alegre	Vilmar
21	10:40	36.623	16:00	36643	Tropical, Kayabi	Juarez
21	1805	36643	0020	36713	California, Rotor JK	Odeci
22	03:30	36713	8:30	36743	Europa, Pinheiros 2	Vilmar
22	08:32	36743	12:00	36806	BR 163, Jd. Bedin	Juarez
22	12:16	36806	18:00	36873	CENTRO MARI Rotter	ARLSON
23	05:00	36873	10:30	36935	RUA TANGARA CENTRO	ARLSON
24	04:00	36935	9:50	36996	Italia, M.do Sol	Vilmar
24	10:40	36996	16:00	37057	Tropical, Kaybi	Juarez
24	1730	37060	0050	37137	California Rotor JK	Odeci
25	04:00	37137	9:50	37198	Europa, Blumenal	Vilmar
25	10:50	37198	16:30	37283	BR163, Jd. Bedin, AZULA	Juarez
25	1813	37283	0125	37353	centro, Rotor	Odeci
26	04:10	37353	9:55	37413	Italia M.do Sol	Vilmar
26	10:50	37413			Tropical, Kayabi	Juarez

CONTROLE DE COMBUSTÍVEL

LITROS	KM/HR	TIPO	RESPONSÁVEL
192,00	36583	S-10	Vilmar
225,00	37097	S10	Odeci

Este documento deve ser apresentado a gestão de frota até o quinto dia do mês subsequente

G.C. - Gasolina / E.C. - Etanol / S10 e S500 - Diesel

Informe:

SORRISO
CAPITAL NACIONAL DO AGRONEGÓCIO

DIÁRIO DE BORDO E CONTROLE DE COMBUSTÍVEL

Prefeitura Municipal de Sorriso-MT

CNPJ: 03.239.076/0001-62

Informe:

DESCRIÇÃO DO VEÍCULO

MATRÍCULA:	123128	PLACA:	SED1G65	RENAVAM:	1333213970
ANO/MOD.:	2022/2023	MARCA:	VW/17.260 CRM 4		
CHASSI:	9536K8247PRO28902	TIPO:	CAMINHAO COMPACTADOR DE LIXO		

VEÍCULO: **L-183**

MÊS/ANO: **JUNHO-2024**

SECRETARIA OBRAS

DIARIO DE BORDO

DIA	SAÍDA		RETORNO		DESTINO	CONDUTOR
	HORÁRIO	KM/HR	HORÁRIO	KM/HR	*(local onde prestou o serviço)*	*(nome por extenso)*
26	1817	37474	0130	37544	cal fornia Rotor JK	Odeir
27	04:10	37544	09:45	37608	Europa, Bluemenal	Vilmar
27	10:35	37608	16:30	37692	BR 163, Jo. Bedin	Juarez
27	1808	37682	0115	37762	centro. Rotor	Odeir
28-06	09:03	37763	10:02		Centro	Jailton
28	1710	37764	1130	37834	cal fornia Rotor, JK	
29	03:30	37834	8:30	37860	M. de Sol, Europa	Vilmar
29	08:35	37860	12:00	37920	BR 163, Jo. Bedin	Juarez
29	1240	37920	1845	37990	centro Rotor	Odeir
30	0340	37990	1100	38054	Rota 1	Odeir

CONTROLE DE COMBUSTÍVEL

LITROS	KM/HR	TIPO	RESPONSÁVEL
174,00	37563	S10	Vilmar
Odeir			
200,00	38054	S10	Odeir

Este documento deve ser apresentado a gestão de frota até o quinto dia do mês subsequente

G.C. - Gasolina / E.C. - Etanol / S10 e S500 - Diesel

Informe:

PREFEITURA MUNICIPAL DE SORRISO MT

SECRETARIA DE TRANSPORTES

CHECKLIST DE CONTROLE DIÁRIO OBRIGATÓRIO DA VERIFICAÇÃO DOS ITENS ABAIXO

NOME DO MOTORISTA / OPERADOR:										
VEÍCULO/MAQ:			PLACA:			MÊS:				ANO 2024
DATA	COMBUSTIVEL	ÁGUA RESERVATÓRIO	ÓLEO LUBRIFICANTE	BATERIA	PNEUS	FILTRO DE AR	LAMPADAS	SISTEMA ELÉTRICO	ASSINATURA	
01	✓	✓	✓	✓	✓	✓	✓	✓	Nelson	
02	✓	✓	✓	✓	✓	✓	✓	✓	Nelson	
04	✓	✓	✓	✓	✓	✓	✓	✓	Nelson	
05	✓	✓	✓	✓	✓	✓	✓	✓	Nelson	
07	✓	✓	✓	✓	✓	✓	✓	✓	Nelson	
08	✓	✓	✓	✓	✓	✓	✓	✓	Nelson	
10	✓	✓	✓	✓	✓	✓	✓	✓	Nelson	
11	✓	✓	✓	✓	✓	✓	✓	✓	Nelson	
13	✓	✓	✓	✓	✓	✓	✓	✓	Nelson	
14	✓	✓	✓	✓	✓	✓	✓	✓	Nelson	
16	✓	✓	✓	✓	✓	✓	✓	✓	Nelson	
17	✓	✓	✓	✓	✓	✓	✓	✓	Nelson	
18	✓	✓	✓	✓	✓	✓	✓	✓	Nelson	
19	✓	✓	✓	✓	✓	✓	✓	✓	Nelson	
20	✓	✓	✓	✓	✓	✓	✓	✓	Nelson	
21	✓	✓	✓	✓	✓	✓	✓	✓	Nelson	
24	✓	✓	✓	✓	✓	✓	✓	✓	Nelson	
25	✓	✓	✓	✓	✓	✓	✓	✓	Nelson	
26	✓	✓	✓	✓	✓	✓	✓	✓	Nelson	
27	✓	✓	✓	✓	✓	✓	✓	✓	Nelson	
28	✓	✓	✓	✓	✓	✓	✓	✓	Nelson	
29	✓	✓	✓	✓	✓	✓	✓	✓	Nelson	
30	✓	✓	✓	✓	✓	✓	✓	✓	Nelson	
31	✓	✓	✓	✓	✓	✓	✓	✓	Nelson	

OBS.: É OBRIGATÓRIO O PREENCHMENTO DIARIAMENTE DESTE DOCUMENTO, E DEVERÁ SER ENTREGUE JUNTAMENTE COM O DIÁRIO DE BORDO DO VEICULO ATÉ O DIA 05 DE CADA MÊS

SORRISO
CAPITAL NACIONAL DO AGRONEGÓCIO

DIÁRIO DE BORDO E CONTROLE DE COMBUSTÍVEL
Prefeitura Municipal de Sorriso-MT
CNPJ: 03.239.076/0001-62

Informe:

DESCRIÇÃO DO VEÍCULO					VEÍCULO:	MÊS/ANO:
MATRÍCULA:	123129	PLACA:	SEO8G55	RENAVAM:	L-184	JUNHO-2024
ANO/MOD.:	2023/2023	MARCA:	VW/18.260 CRM 4	1352912233		
CHASSI:	9536BBTD2PRO51082	TIPO:	CAMINHAO COMPACTADOR DE LIXO			SECRETARIA OBRAS

DIARIO DE BORDO

DIA	SAÍDA		RETORNO		DESTINO	CONDUTOR	CONTROLE DE COMBUSTÍVEL			
	HORÁRIO	KM/HR	HORÁRIO	KM/HR	(local onde prestou o serviço)	(nome por extenso)	LITROS	KM/HR	TIPO	RESPONSÁVEL
1	10.30	17064	17.00	17122	Nova Aliança	Eder				
2	4.50	17122	9.00	17141	centro norte	Idiomas				
3	4.00	17141	9.10	17209	Recanto do Passaro	Idiomas	198	17170	S10	Jorge
3	9.30	17209	15.40	17277	centro sul	Jailton				
3	19.00	17277	2.00	17290	Novos Campos	Eder				
4	8.40	17290	14.10	17392	ALFAVILLI	Jailton				
4	4.00	17392	9.10	17449	Recanto Passa	Eder				
5	4.15	17449	8.40	17512	ALIANÇA	Idiomas				
5	8.50	17512	14.10	17573	centro sul	Jailto				
5	19.05	17573	2.00	17626	Novos Campos	Eder				
6	4.00	17626	8.40	17657	P. Universitario	Idiomas				
6	8.45	17657	13.30	17721	ALFAVILLI	Jailton				
6	19.01	17721	02.01	17786	NOVA ALIANÇA	Eder		17	S10	Eder
7	04:00	17786	08:35	17848	Recanto dos Passaros	Idiomas				
07-06	08:54	17848	14:30	17911	Centro	Jailton				
07	18:17	17911	00:05	17965	Vila Bela	Fernando				
08	03:00	17965	06:55	17996	P. Universitario	Idiomas		~~[illegible]~~	~~[illegible]~~	~~[illegible]~~

Este documento deve ser apresentado a gestão de frota até o quinto dia do mês subsequente

G.C. - Gasolina / E.C. - Etanol / S10 e S500 - Diesel

Informe:

SORRISO
CAPITAL NACIONAL DO AGRONEGÓCIO

DIÁRIO DE BORDO E CONTROLE DE COMBUSTÍVEL

Prefeitura Municipal de Sorriso-MT

CNPJ: 03.239.076/0001-62

Informe:

DESCRIÇÃO DO VEÍCULO						VEÍCULO:
MATRÍCULA:	123129	PLACA:	SEO8G55	RENAVAM:	1352912233	L-184
ANO/MOD.:	2023/2023	MARCA:	VW/18.260 CRM 4			
CHASSI:	9536BBTD2PRO51082	TIPO:	CAMINHAO COMPACTADOR DE LIXO			

MÊS/ANO: **JUNHO-2024**

SECRETARIA OBRAS

DIARIO DE BORDO

DIA	SAÍDA		RETORNO		DESTINO	CONDUTOR
	HORÁRIO	KM/HR	HORÁRIO	KM/HR	*(local onde prestou o serviço)*	*(nome por extenso)*
08-06	07:00	17996	11:43	18058	Aphaville	Jailton
08	11:40	18058	17:45	18114	Nova Aliança	Fernando
09	04:23	18114	10:29	18174	Rota 01	Fernando
10	09:30	18174	07:40	18199	Recanto dos Pássaros	Edenar
10-06	08:00	18199	14:09	18303	Centro	Jailton
10	18:43	18303	01:02	18358	Vila Bela	Fernando
11	04:00	18358	09:50	18428	P. Universitário	Edenar
11-06	09:54	18428	14:54	18491	Aphaville	Jailton
11	18:49	18491	00:00	18549	Nova Aliança	Fernando
12	04:00	18549	08:46	18611	Recanto dos Pássaros	Edenar
12-06	08:56	18611	14:24	18674	Centro	Jailton
12	20:04	18674	00:15	18724	Vila Bela	Fernando
13-06	04:00	18724	08:00	18756	P. Universitário	Edenar
13-06	08:34	18756	13:15	18813	Aphaville	Jailton
13-06	14:10	18813	02:01	18883	NOVA ALIANÇA	Eder
14-06	11:00	18883	19:10	18949	Recanto dos Pássaros	Edenar
14-06	09:12	18949	14:50	19012	Centro	Jailton

Este documento deve ser apresentado a gestão de frota até o quinto dia do mês subsequente

CONTROLE DE COMBUSTÍVEL

LITROS	KM/HR	TIPO	RESPONSÁVEL
118.00	18302	S10	Edenar
175.10	18673	S-10	Jailton
149.0	18972	S-10	Jailton

G.C. - Gasolina / E.C. - Etanol / S10 e S500 - Diesel

Informe:

SORRISO
CAPITAL NACIONAL DO AGRONEGÓCIO

DIÁRIO DE BORDO E CONTROLE DE COMBUSTÍVEL

Prefeitura Municipal de Sorriso-MT

CNPJ: 03.239.076/0001-62

Informe:

DESCRIÇÃO DO VEÍCULO

MATRÍCULA:	123129	PLACA:	SEO8G55	RENAVAM:	1352912233
ANO/MOD.:	2023/2023	MARCA:	VW/18.260 CRM 4		
CHASSI:	9536BBTD2PRO51082	TIPO:	CAMINHAO COMPACTADOR DE LIXO		

VEÍCULO: **L-184**

MÊS/ANO: **JUNHO-2024**

SECRETARIA OBRAS

DIARIO DE BORDO

DIA	SAÍDA		RETORNO		DESTINO	CONDUTOR
	HORÁRIO	KM/HR	HORÁRIO	KM/HR	*(local onde prestou o serviço)*	*(nome por extenso)*
14	19:01	19013	02:01	19068	NOVOS Campos	Eder
15-06	3:00	19068	07:00	19099	P. Universitario	Edilmar
15-06	07:25	19099	11:22	19162	Aphonville	Jailton
15.06	11:30	19162	18:02	19182	NOVA ALIANÇA	Eder
16	4:02	19182	09:01	19188	Domicio	Eder
17-06	04:00	19188	09:10	19251	Recanto dos Passaros	Edilmar
17-06	09:16	19251	14:19	19311	Centro	Jailton
17	19:01	19311	02:01	19364	NOVOS Campos	Eder
18-06	4:00	19364	09:30	19434	P. Universitario	Edilmar
18-06	09:54	19434	14:48	19498	Aphonville	Jailton
18	19:01	19498	02:01	19559	NOVA ALIANÇA	Eder
19-06	04:00	19559	08:50	19621	Recanto dos Passaros	Edilmar
19-06	08:56	19621	13:00	15644	Centro	Jailton
19	19:01	19644	02:01	19733	NOVO campos	Eder
20-06	04:00	19733	08:10	19763	P. universitario	Edilmar
20-06	08:25	19763	13:18	19827	Aphonville	Jailton
20	19:01	19827	02:01	19886	NOVA ALIANÇA	Eder

CONTROLE DE COMBUSTÍVEL

LITROS	KM/HR	TIPO	RESPONSÁVEL
98,48	19180	S10	Eder
180,00	19510	S10	Eder
167,000	19884	S10	Eder

Este documento deve ser apresentado a gestão de frota até o quinto dia do mês subsequente

G.C. - Gasolina / E.C. - Etanol / S10 e S500 - Diesel

Informe:

SORRISO
CAPITAL NACIONAL DO AGRONEGÓCIO

DIÁRIO DE BORDO E CONTROLE DE COMBUSTÍVEL

Prefeitura Municipal de Sorriso-MT

CNPJ: 03.239.076/0001-62

Informe:

DESCRIÇÃO DO VEÍCULO

MATRÍCULA:	123129	PLACA:	SEO8G55	RENAVAM: 1352912233	VEÍCULO: L-184
ANO/MOD.:	2023/2023	MARCA:	VW/18.260 CRM 4		
CHASSI:	9536BBTD2PRO51082	TIPO:	CAMINHAO COMPACTADOR DE LIXO		

MÊS/ANO: **JUNHO-2024**

SECRETARIA OBRAS

DIARIO DE BORDO

DIA	SAÍDA		RETORNO		DESTINO	CONDUTOR
	HORÁRIO	KM/HR	HORÁRIO	KM/HR	*(local onde prestou o serviço)*	*(nome por extenso)*
21-06	04:00	19886	08:40	19948	Recanto dos Pássaros	Edilmar
21-06	09:04	19948	14:00	20010	Centro	Jailton
21/06	19:01	20010	02:01	20066	novos Campos	Eder
22-06	03:05	20066	07:15	20097	P. Universitario	Edilmar
22-06	07:21	20097	11:29	20159	Alphaville	Jailton
22.06	11:40	20159	17:15	20216	NOVA ALIANÇA	Eder
24-06	04:00	20216	09:10	20282	Recanto dos Pássaros	Edilmar
24-06	09:40	20282	14:37	20342	Centro	Jailton
24/	19:01	20342	02:01	20395	novos Campos	Eder
25-06	4:00	20395	09:25	20464	P. Universitario	Edilmar
25-06	09:28	20464	14:24	20527	Alphaville	Jailton
25	19:01	20527	02:01	20593	NOVA ALIANÇA	Eder
26-06	04:00	20593	08:40	20655	Recanto dos Pássaros	Edilmar
26-06	08:49	20655	13:19	20716	Centro	Jailton
26-6	19:01	20716	02:01	20776	novos campos	Eder
27-06	4:00	20776	08:00	20807	P. Universitario	Edilmar
27-06	08:46	20807	13:26	20871	Alphaville	Jailton

CONTROLE DE COMBUSTÍVEL

LITROS	KM/HR	TIPO	RESPONSÁVEL
	20215	S10	Eder
139,400	20486	S-10	Jailton
165,0	20829	S-10	Jailton

Este documento deve ser apresentado a gestão de frota até o quinto dia do mês subsequente

G.C. - Gasolina / E.C. - Etanol / S10 e S500 - Diesel

Informe:

SORRISO
CAPITAL NACIONAL DO AGRONEGÓCIO

DIÁRIO DE BORDO E CONTROLE DE COMBUSTÍVEL

Prefeitura Municipal de Sorriso-MT

CNPJ: 03.239.076/0001-62

Informe:

DESCRIÇÃO DO VEÍCULO

MATRÍCULA:	123129	PLACA:	SEO8G55	RENAVAM:	1352912233
ANO/MOD.:	2023/2023	MARCA:	VW/18.260 CRM 4		
CHASSI:	9536BBTD2PRO51082	TIPO:	CAMINHAO COMPACTADOR DE LIXO		

VEÍCULO: **L-184**

MÊS/ANO: **JUNHO-2024**

SECRETARIA OBRAS

DIARIO DE BORDO

DIA	SAÍDA		RETORNO		DESTINO	CONDUTOR
	HORÁRIO	KM/HR	HORÁRIO	KM/HR	*(local onde prestou o serviço)*	*(nome por extenso)*
22	19:01	20872	22:01	20927	NOVA ALIANÇA	Eder
28-06	04:00	20927	10:00	21003	Recanto dos Pinheiros	Edilmar
28-06	10:15	21003	15:00	21063	Centro	Jailton
28	19:01	21063	02:01	21079	Novos Campos	Eder
29-06	06:57	21079	11:21	21181	Aeroporto	Jailton
29	11:40	21181	17:01	21237	NOVA ALIANÇA	Eder
30	04:40	21237	11:05	21304	Centro	Edilmar

Este documento deve ser apresentado a gestão de frota até o quinto dia do mês subsequente

CONTROLE DE COMBUSTÍVEL

LITROS	KM/HR	TIPO	RESPONSÁVEL
148.00	21135	S-10	Jailton

G.C. - Gasolina / E.C. - Etanol / S10 e S500 - Diesel

Informe:

PREFEITURA MUNICIPAL DE SORRISO MT

SECRETARIA DE TRANSPORTES

CHECKLIST DE CONTROLE DIÁRIO OBRIGATÓRIO DA VERIFICAÇÃO DOS ITENS ABAIXO

NOME DO MOTORISTA / OPERADOR:									
VEÍCULO/MAQ:			PLACA:			MÊS:			ANO 2024
DATA	COMBUSTIVEL	ÁGUA RESERVATÓRIO	ÓLEO LUBRIFICANTE	BATERIA	PNEUS	FILTRO DE AR	LAMPADAS	SISTEMA ELÉTRICO	ASSINATURA
13/06	OK	OK	OK	OK	OK	OK	OK	OK	Jailton
14/06	OK	OK	OK	OK	OK	OK	OK	OK	Jailton
15/06	OK	OK	OK	OK	OK	OK	OK	OK	Jailton
17/06	OK	OK	OK	OK	OK	OK	OK	OK	Jailton
18/06	OK	OK	OK	OK	OK	OK	OK	OK	Jailton
19/06	OK	OK	OK	OK	OK	OK	OK	OK	Jailton
20/06	OK	OK	OK	OK	OK	OK	OK	OK	Jailton
21/06	OK	OK	OK	OK	OK	OK	OK	OK	Jailton
22/06	OK	OK	OK	OK	OK	OK	OK	OK	Jailton
24/06	OK	OK	OK	OK	OK	OK	OK	OK	Jailton
25/06	OK	OK	OK	OK	OK	OK	OK	OK	Jailton
26/06	OK	OK	OK	OK	OK	OK	OK	OK	Jailton
27/06	OK	OK	OK	OK	OK	OK	OK	OK	Jailton
29/06	OK	OK	OK	OK	OK	OK	OK	X	Jailton
30/06	OK	OK	OK	OK	OK	OK	OK	OK	Jailton
/									
/									
/									
/									
/									
/									
/									
/									
/									
/									

OBS.: É OBRIGATÓRIO O PREENCHMENTO DIARIAMENTE DESTE DOCUMENTO, E DEVERÁ SER ENTREGUE JUNTAMENTE COM O DIÁRIO DE BORDO DO VEICULO ATÉ O DIA 05 DE CADA MÊS

SORRISO
CAPITAL NACIONAL DO AGRONEGÓCIO

DIÁRIO DE BORDO E CONTROLE DE COMBUSTÍVEL

Prefeitura Municipal de Sorriso-MT

CNPJ: 03.239.076/0001-62

Informe:

DESCRIÇÃO DO VEÍCULO					VEÍCULO:
MATRÍCULA:	123130	PLACA:	SEO8G56	RENAVAM:	L-185
ANO/MOD.:	2023/2023	MARCA:	VW/18.260 CRM 4	1351274535	
CHASSI:	9536B8TD9PRO51208	TIPO: CAMINHAO COMPACTADOR DE LIXO			

MÊS/ANO: **JUNHO-2024**

SECRETARIA OBRAS

DIARIO DE BORDO

DIA	SAÍDA		RETORNO		DESTINO	CONDUTOR
	HORÁRIO	KM/HR	HORÁRIO	KM/HR	*(local onde prestou o serviço)*	*(nome por extenso)*
1	4.30	19574	8.10	19592	BAIRO NOBRE	Cilezio
1	8.15	19592	12.30	19668	SANTA Clara	Arilso
1	12.40	19668	18.10	19734	Jd AURORA	Silviano
3	4.30	19734	9.50	19801	Bom Jesus	Espedito
3	9.55	19801	15.30	19885	Bela Vista	Arilson
3	20.00	19885	2.00	19935	Centro Norte	Silviano
4	4.20	19935	9.45	20000	Jardim Amazonio	Espedito
4	9.50	20000	15.20	20087	Santa Clara	Arilso
4	20.00	20087	2.00	20137	J. Aurora	Silviano
5	4.30	20137	9.45	20156	Bom Jesus	Espedito
5	9.50	20156	14.30	20219	Jardim Amazonia	Arilso
5	20.00	20219	2.00	20280	Bela Vista	Silviano
6	4.30	20280	9.30	20348	Bom Jesus	Espedito
06/06	20:00	20348	02:00	20414	JD. AURORA	SILVIANO
6						
07/06	04:30	20414	09:35	20482	CENTRO	EXPEDITO

CONTROLE DE COMBUSTÍVEL

LITROS	KM/HR	TIPO	RESPONSÁVEL
201	20.00	S10	[illegible]
230	20046	S10	[illegible]

Este documento deve ser apresentado a gestão de frota até o quinto dia do mês subsequente

G.C. - Gasolina / E.C. - Etanol / S10 e S500 - Diesel

Informe:

SORRISO

DIÁRIO DE BORDO E CONTROLE DE COMBUSTÍVEL

Prefeitura Municipal de Sorriso-MT

CNPJ: 03.239.076/0001-62

Informe:

DESCRIÇÃO DO VEÍCULO					VEÍCULO:	MÊS/ANO:
MATRÍCULA:	123130	PLACA:	SEO8G56	RENAVAM:	L-185	JUNHO-2024
ANO/MOD.:	2023/2023	MARCA:	VW/18.260 CRM 4	1351274535		
CHASSI:	9536B8TD9PRO51208	TIPO: CAMINHAO COMPACTADOR DE LIXO				SECRETARIA OBRAS

DIARIO DE BORDO

DIA	SAÍDA		RETORNO		DESTINO	CONDUTOR	CONTROLE DE COMBUSTÍVEL			
	HORÁRIO	KM/HR	HORÁRIO	KM/HR	(local onde prestou o serviço)	(nome por extenso)	LITROS	KM/HR	TIPO	RESPONSÁVEL
07/06	09:40	20482	15:00	20550	Jardim amazônia	ARILSON	205.170	20513	S-10	ARILSON
07/06	20:00	20550	02:00	20612	BELA VISTA	SILVIANO.				
08/06	04:20	20612	08:05	20634	CENTRO BOM JESUS	EXPEDITO				
08/06	08/10	20634	12:25	20704	STA CLARA	ARILSON				
08/06	12:00	20704	18:00	20770	JD. AURORA	SILVIANO.				
10/06	04:30	20770	16:00	20837	Bom JESUS	EXPEDITO				
10/06	10:05	20837	16:10	20904	Jardim amazônia	ARILSON	134.509	20863	S-10	ARILSON
10/06	20:00	20904	02:00	20966	BELA VISTA	SILVIANO				
11/06	04:30	20966	10:30	21032	CENTRO BAIRRO NOBRE	EXPEDITO				
11/06	10:35	21032	15:50	21103	STA CLARA	ARILSON				
11/06	20:00	21103	02:00	21170	JD AURORA	SILVIANO				
12/06	04:30	21170	09:50	21237	CENTRO BOM JESUS	EXPEDITO				
12/06	10:00	21237	16:00	21304	Jardim amazônia	ARILSON	157.01	21263	S 10	ARILSON
12/06	20:00	21309	02:00	21371	BELA VISTA	SILVIANO.				
13/06	4:40	21371	8:20	21394	JV. B. REDC. Nobre	Cilinio				
13/06	08:20	21394	14:00	21466	STA CLARA	ARILSON				
13/06	20:00	21466	02:00	21533	JD. AURORA	SILVIANO				

Este documento deve ser apresentado a gestão de frota até o quinto dia do mês subsequente

G.C. - Gasolina / E.C. - Etanol / S10 e S500 - Diesel

Informe:

SORRISO

DIÁRIO DE BORDO E CONTROLE DE COMBUSTÍVEL

Prefeitura Municipal de Sorriso-MT

CNPJ: 03.239.076/0001-62

Informe:

DESCRIÇÃO DO VEÍCULO					VEÍCULO:	MÊS/ANO:
MATRÍCULA:	123130	PLACA:	SEO8G56	RENAVAM:	L-185	JUNHO-2024
ANO/MOD.:	2023/2023	MARCA:	VW/18.260 CRM 4	1351274535		
CHASSI:	9536B8TD9PRO51208	TIPO: CAMINHAO COMPACTADOR DE LIXO				SECRETARIA OBRAS

DIARIO DE BORDO

DIA	SAÍDA		RETORNO		DESTINO	CONDUTOR	CONTROLE DE COMBUSTÍVEL			
	HORÁRIO	KM/HR	HORÁRIO	KM/HR	(local onde prestou o serviço)	(nome por extenso)	LITROS	KM/HR	TIPO	RESPONSÁVEL
14/06	4.50	21533	10:15	21601	AV. BRESC. B. Jesus	Cilicio				
14/06	10:20	21601	15:35	21669	Jardim Amazônia	ARILSON	138.0	21627	S-10	ARILSON
14/06	20:00	21669	02:00	21730	BELA VISTA	SILVIANO.				
15/06	4.40	21730	8:15	21753	AV. BRESC. Nobre	Cilicio				
15/06	08:20	21753	12:20	21824	STA CLARA	ARILSON				
15/06	12:00	21824	18:00	21890	JD. AURORA	SILVIANO.				
17/06	4.450	21890	10:00	21958	AV. BRESC. B. Jesus	Cilicio				
17/06	10:05	21958	16:30	22025	Jardim Amazônia	ARILSON	140.12	21984	S-10	ARILSON
17/06	20:00	22025	02:00	22087	BELA VISTA	SILVIANO.				
18/06	4:50	22087	9:30	22150	AV. BRESC. Nobre	Cilicio				
18/06	09:35	22150	15:15	22220	STA CLARA	ARILSON				
18/06	20:00	22220	02:00	22287	JD. AURORA	SILVIANO				
19/06	4.40	22287	9:50	22353	AV. BRESC. B. Jesus	Cilicio				
19/06	10:00	22353	15:10	22421	Jardim Amazônia	ARILSON	151.00	22379	S-10	ARILSON
19/06	20:00	22426	02:00	22488	BELA VISTA	SILVIANO.				
20/06	4:35	22488	8:15	22510	AV. BRESC. Nobre	Cilicio				
20/06	08:20	22510	14:00	22581	STA CLARA	ARILSON				

Este documento deve ser apresentado a gestão de frota até o quinto dia do mês subsequente

G.C. - Gasolina / E.C. - Etanol / S10 e S500 - Diesel

Informe:

SORRISO

DIÁRIO DE BORDO E CONTROLE DE COMBUSTÍVEL

Prefeitura Municipal de Sorriso-MT

CNPJ: 03.239.076/0001-62

Informe:

DESCRIÇÃO DO VEÍCULO					VEÍCULO:	MÊS/ANO:
MATRÍCULA:	123130	PLACA:	SEO8G56	RENAVAM:	L-185	JUNHO-2024
ANO/MOD.:	2023/2023	MARCA:	VW/18.260 CRM 4	1351274535		
CHASSI:	9536B8TD9PRO51208	TIPO: CAMINHAO COMPACTADOR DE LIXO				SECRETARIA OBRAS

DIARIO DE BORDO

DIA	SAÍDA		RETORNO		DESTINO	CONDUTOR	CONTROLE DE COMBUSTÍVEL			
	HORÁRIO	KM/HR	HORÁRIO	KM/HR	(local onde prestou o serviço)	(nome por extenso)	LITROS	KM/HR	TIPO	RESPONSÁVEL
20/06	20:00	22581	02:00	22648	JD. AURORA	SILVIANO				
21/06	4:45	22648	10:05	22714	AV. BRASC. B. Mesas	Celeiro				
21/06	10:10	22714	15:05	22781	Jardim amazônia	ARILSON	138.00	22739	S.10	ARILSON
21/06	20:00	22781	02:00	22842	BELA VISTA	SILVIANO.				
22/06	4.40	22842	8:05	22864	AV. BRASC. Nadre	Celeiro				
22/06	08:10	22864	12:05	22935	STA CLARA	ARILSON				
22/06	12:00	22935	18:00	23002	JD. AURORA	SILVIANO.				
23/06	4:30	23002	10.00	23064	Centro	Celeiro				
24/06	4.40	23064	10:10	23130	AV. BRASC. B. Mesas	Celeiro				
24/06	10:15	23130	15:50	23197	Jardim amazônia	ARILSON				
24/06	20:00	23199	02:00	23261	BELA VISTA	SILVIANO				
25/06	4.40	23261	9:50	23323	AV. BRASC. Nadre	Celeiro	196.00	23265	S10	Celeiro
25/06	10:10	23323	16:00	23396	STA CLARA	ARILSON				
25/06	20:00	23395	02:00	23462	JD. AURORA	SILVIANO.				
26/6	4,35	23462	10:05	23529	AV. BRASC. B. Mesas	Celeiro				
26/06	09:45	23529	15:20	23594	Jardim amazônia	ARILSON				
26/06	20:00	23594	02:00	23656	BELA VISTA	SILVIANO.				

Este documento deve ser apresentado a gestão de frota até o quinto dia do mês subsequente

G.C. - Gasolina / E.C. - Etanol / S10 e S500 - Diesel

Informe:

SORRISO
CAPITAL NACIONAL DO AGRONEGÓCIO

DIÁRIO DE BORDO E CONTROLE DE COMBUSTÍVEL

Prefeitura Municipal de Sorriso-MT

CNPJ: 03.239.076/0001-62

Informe:

DESCRIÇÃO DO VEÍCULO

MATRÍCULA:	123130	PLACA:	SEO8G56	RENAVAM:	1351274535
ANO/MOD.:	2023/2023	MARCA:	VW/18.260 CRM 4		
CHASSI:	9536B8TD9PR051208	TIPO:	CAMINHAO COMPACTADOR DE LIXO		

VEÍCULO: L-185

MÊS/ANO: JUNHO-2024

SECRETARIA OBRAS

DIARIO DE BORDO

DIA	SAÍDA		RETORNO		DESTINO	CONDUTOR
	HORÁRIO	KM/HR	HORÁRIO	KM/HR	*(local onde prestou o serviço)*	*(nome por extenso)*
27/6	4.40	23656	8:25	23678	JV. Brasc. Vale	Lilico
27/06	08:30	23678	13:50	23751	STA CLARA	ARILSON
27/06	20:00	23751	02:00	23818	JD. AURORA	SILVIANO
25/06	4:34	23818	9:50	23885	JV. Brasc. B. Yezus	Celio
28/06	09:55	23885	14:50	23951	Jardim antonio	ARILSON
28/06	20:00	23957	02:00	24018	BELA VISTA	SILVIANO
29/06	4:35	24015	8:30	24040	JV. Brasc - Vale	Lilico
29/06	7.00	24040	1300	240111	Santa clara	Odair
29/06	12:00	24111	18:00	24178	JD. AURORA	SILVIANO

CONTROLE DE COMBUSTÍVEL

LITROS	KM/HR	TIPO	RESPONSÁVEL
142.00	23663	S10	Celico
133.00	24026	S10	Celico

Este documento deve ser apresentado a gestão de frota até o quinto dia do mês subsequente

G.C. - Gasolina / E.C. - Etanol / S10 e S500 - Diesel

Informe:

PREFEITURA MUNICIPAL DE SORRISO MT

SECRETARIA DE TRANSPORTES

CHECKLIST DE CONTROLE DIÁRIO OBRIGATÓRIO DA VERIFICAÇÃO DOS ITENS ABAIXO

NOME DO MOTORISTA / OPERADOR:

VEÍCULO/MAQ: | PLACA: | MÊS: | ANO 2024

DATA	COMBUSTIVEL	ÁGUA RESERVATÓRIO	ÓLEO LUBRIFICANTE	BATERIA	PNEUS	FILTRO DE AR	LAMPADAS	SISTEMA ELÉTRICO	ASSINATURA
01/06	OK	OK	OK	OK	OK	OK	OK	OK	ARILSON
03/06	OK	OK	OK	OK	OK	OK	OK	OK	ARILSON
04/06	OK	OK	OK	OK	OK	OK	OK	OK	ARILSON
05/06	OK	OK	OK	OK	OK	OK	OK	OK	ARILSON
06/06	OK	OK	OK	OK	OK	OK	OK	OK	ARILSON
07/06	OK	OK	OK	OK	OK	OK	OK	OK	ARILSON
08/06	OK	OK	OK	OK	OK	OK	OK	OK	ARILSON
10/06	OK	OK	OK	OK	OK	OK	OK	OK	ARILSON
11/06	OK	OK	OK	OK	OK	OK	OK	OK	ARILSON
12/06	OK	OK	OK	OK	OK	OK	OK	OK	ARILSON
13/06	OK	OK	OK	OK	OK	OK	OK	OK	ARILSON
14/06	OK	OK	OK	OK	OK	OK	OK	OK	ARILSON
15/06	OK	OK	OK	OK	OK	OK	OK	OK	ARILSON
17/06	OK	OK	OK	OK	OK	OK	OK	OK	ARILSON
18/06	OK	OK	OK	OK	OK	OK	OK	OK	ARILSON
19/06	OK	OK	OK	OK	OK	OK	OK	OK	ARILSON
20/06	OK	OK	OK	OK	OK	OK	OK	OK	ARILSON
21/06	OK	OK	OK	OK	OK	OK	OK	OK	ARILSON
22/06	OK	OK	OK	OK	OK	OK	OK	OK	ARILSON
23/06	OK	OK	OK	OK	OK	OK	OK	OK	ARILSON
24/06	OK	OK	OK	OK	OK	OK	OK	OK	ARILSON
25/06	OK	OK	OK	OK	OK	OK	OK	OK	ARILSON
26/06	OK	OK	OK	OK	OK	OK	OK	OK	ARILSON
27/06	OK	OK	OK	OK	OK	OK	OK	OK	ARILSON
28/06	OK	OK	OK	OK	OK	OK	OK	OK	ARILSON

OBS.: É OBRIGATÓRIO O PREENCHIMENTO DIARIAMENTE DESTE DOCUMENTO, E DEVERÁ SER ENTREGUE JUNTAMENTE COM O DIÁRIO DE BORDO DO VEICULO ATÉ O DIA 05 DE CADA MÊS