



**SORRISO**  
CAPITAL NACIONAL DO AGRONEGÓCIO

**PREFEITURA MUNICIPAL DE SORRISO**

ESTADO DE MATO GROSSO

Av. Porto Alegre, 2525 - Centro Norte, Sorriso - MT, 78.890-162

Telefone: (66) 3545-4700 E-mail: [prefeito@sorriso.mt.gov.br](mailto:prefeito@sorriso.mt.gov.br) - [www.sorriso.mt.gov.br](http://www.sorriso.mt.gov.br)

CNPJ: 03.239.076/0001-62

**OFÍCIO GAPRE N° 083/2025.**

Sorriso/MT, 29 de abril de 2025.

Excelentíssimo Senhor Presidente, Senhores (as) Vereadores (as),

É com muita satisfação que me reporto a Vossa Excelência, a fim de responder as indicações que foram **CONCLUÍDAS**, pela Secretaria Municipal de Segurança Pública, Trânsito e Defesa Civil, conforme segue:

**INDICAÇÃO N° 246/2025 – Autoria: Silvana Perin.** Indico a necessidade de instalação de lombadas eletrônicas na Rua Lupicínio Rodrigues em pontos estratégicos entre os Bairros Jardim Primavera e Jardim Bela Vista, no Município de Sorriso - MT.

Informamos ao nobre vereador que a resposta de vossa indicação está contida no Ofício SEMSEP n° 259/2025 da Secretaria Municipal de Segurança Pública, Trânsito e Defesa Civil.

**INDICAÇÃO N° 227/2025 - Autoria: Adir Cunico.** Indico a necessidade de instalação de redutores de velocidade (quebra-molas) na Rua Turmalinas, localizada no Bairro Industrial I, município de Sorriso/MT.

Informamos ao nobre vereador que a resposta de vossa indicação está contida no Ofício SEMSEP n° 260/2025 da Secretaria Municipal de Segurança Pública, Trânsito e Defesa Civil.

**INDICAÇÃO N° 245/2025 - Autoria: Profª Silvana Perin.** Indico a necessidade de instalação de lombada eletrônica na Avenida Araguaia na altura do n° 831, no Bairro Terra Brasil, no Município de Sorriso - MT.

Informamos ao nobre vereador que a resposta de vossa indicação está contida no Ofício SEMSEP n° 258/2025 da Secretaria Municipal de Segurança Pública, Trânsito e Defesa Civil.

**INDICAÇÃO N° 223/2025 - Autoria: Adir Cunico.** Indico a necessidade de instalação de redutores de velocidade (quebra-molas) na Rua Passo Fundo, localizada no Bairro Industrial I, município de Sorriso/MT.

Informamos ao nobre vereador que a resposta de vossa indicação está contida no Ofício SEMSEP n° 257/2025 da Secretaria Municipal de Segurança Pública, Trânsito e Defesa Civil.

**INDICAÇÃO N° 214/2025 - Autoria: Silvana Perin.** Indico a necessidade de instalação de redutores de velocidade (quebra-molas) e placas de sinalização na Rua São Silvestre, nas proximidades do Colégio San Petrus, no município de Sorriso/MT.

Informamos ao nobre vereador que a resposta de vossa indicação está contida no Ofício SEMSEP n° 256/2025 da Secretaria Municipal de Segurança Pública, Trânsito e Defesa Civil.





**SORRISO**  
CAPITAL NACIONAL DO AGRONEGÓCIO

**PREFEITURA MUNICIPAL DE SORRISO**

ESTADO DE MATO GROSSO

Av. Porto Alegre, 2525 - Centro Norte, Sorriso - MT, 78.890-162

Telefone: (66) 3545-4700 E-mail: [prefeito@sorriso.mt.gov.br](mailto:prefeito@sorriso.mt.gov.br) - [www.sorriso.mt.gov.br](http://www.sorriso.mt.gov.br)

CNPJ: 03.239.076/0001-62

**INDICAÇÃO N° 202/2025 - Autoria: Rodrigo Matterazzi – Republicanos, Adir Cunico – Novo e Brendo Braga – Republicanos.** Indico a instalação de um redutor de velocidade eletrônico no cruzamento da Rua Lupicínio Rodrigues com a Avenida Porto Alegre, no município de Sorriso/MT.

Informamos ao nobre vereador que a resposta de vossa indicação está contida no Ofício SEMSEP n° 255/2025 da Secretaria Municipal de Segurança Pública, Trânsito e Defesa Civil.

**INDICAÇÃO N° 150/2025 - Autoria: Diogo Kriguer.** Indica a necessidade de instalação de redutores de velocidade (quebra-molas), com placas de sinalização, na Avenida dos Imigrantes na altura da SEMSEP – Secretaria Municipal de Segurança Pública, Trânsito e Defesa Civil e Guarda Municipal de Trânsito, no Bairro Jardim Guarujá, no Município de Sorriso – MT.

Informamos ao nobre vereador que a resposta de vossa indicação está contida no Ofício SEMSEP n° 249/2025 da Secretaria Municipal de Segurança Pública, Trânsito e Defesa Civil.

**INDICAÇÃO N° 137/2025 - Autoria: Silvana Perin.** Indico a necessidade de instalação de semáforo no cruzamento da Avenida Curitiba com a Perimetral Sudoeste, no Bairro Jardim Itália, no município de Sorriso.

Informamos ao nobre vereador que a resposta de vossa indicação está contida no Ofício SEMSEP n° 247/2025 da Secretaria Municipal de Segurança Pública, Trânsito e Defesa Civil.

**INDICAÇÃO N° 071/2025 - Autoria: Emerson Farias.** Indico a necessidade de que seja instalado semáforo 3 tempos, na Avenida Perimetral Sudoeste, cruzamento com Avenida Otavio de Souza Cruz, em Sorriso-MT.

Informamos ao nobre vereador que a resposta de vossa indicação está contida no Ofício SEMSEP n° 246/2025 da Secretaria Municipal de Segurança Pública, Trânsito e Defesa Civil.

Sem mais para o momento, aproveitamos para elevar a Vossa Excelência, protestos de mais alto apreço.

Atenciosamente,

*Assinado Digitalmente*

**ALEI FERNANDES**

Prefeito Municipal

Ao Senhor,  
**RODRIGO DESORDI FERNANDES**  
Presidente da Câmara Municipal de Sorriso.





**SORRISO**  
CAPITAL NACIONAL DO AGRONEGÓCIO

**SEMSEP**  
SECRETARIA MUNICIPAL DE  
SEGURANÇA PÚBLICA, TRÂNSITO E  
DEFESA CIVIL

OFÍCIO N° 246/2025/SEMSEP/SRS/MT

Sorriso, 24 de abril de 2025.

Ao Senhor

**BRUNO EDUARDO PECINELLI DELGADO**  
Secretário Municipal de Administração  
Prefeitura Municipal  
Avenida Porto Alegre, 2525, Centro  
78890-000 Sorriso. MT

Prefeitura Municipal de Sorriso  
Recebido em: 22/04/25  
Hora: 12:07  
Secretaria de Administração

**Assunto: Encaminhamento de Avaliação Técnica, referente ao Ofício n° 158/2025/SEMAD, Indicação n° 071/2025 e Ofício n° 123/2025/SEMSEP.**

Senhor Secretário,

1 Diante da Indicação n° 071/2025 - "[...] instalação de semáforo 03 tempos, na Avenida Perimetral Sudoeste, Cruzamento com a Avenida Otavio de Souza Cruz [...]";

2 Informo que a Avaliação Técnica da viabilidade foi **CONCLUÍDA**.

3 Comunico que a solicitação será **PARCIALMENTE** ponderada em momento oportuno, conforme as recomendações da Avaliação Técnica e orçamento vigente.

4 Encaminho cópia da Avaliação Técnica em anexo.

Atenciosamente,

  
**NERCI ADRIANO DENARDI**

Secretário Municipal de Segurança Pública, Trânsito e Defesa Civil  
Portaria n° 010/2025



## COMUNICADO INTERNO 084/2025

Sorriso/MT, 23 de abril de 2025

Ao Senhor

**NERCI ADRIANO DENARDI**

Secretário Municipal de Segurança Pública, Trânsito e Defesa Civil  
Sorriso - MT

**RECEBIDO**

SEMSEP

GABINETE DO SECRETÁRIO

DATA: \_\_\_/\_\_\_/\_\_\_

HORA: \_\_\_:\_\_\_

Assunto: Resposta ao Ofício N° 123/2025/SEMSEP/SRS/MT

UBIRAJARA RODRIGUES DOS SANTOS  
Técnico Administrativo I  
Portaria n. 170 de 12 de Fevereiro de 2015

Senhor Secretário,

Em atenção ao Ofício N° 123/2025/SEMSEP/SRS/MT que trata da Indicação nº 071/2025 da Câmara Municipal de Vereadores de Sorriso, versando sobre instalação de 3 tempos, na Avenida Perimetral Sudoeste, cruzamento com a Avenida Otávio de Souza Cruz, com o objetivo de permitir a conversão à esquerda para se acessar a Avenida Otávio de Souza Cruz.

Considerando a Indicação da Câmara Municipal de Sorriso sobre a necessidade de alterar o tempo cronometrado para o semáforo, hoje de dois tempos para três tempos, instalado na Avenida Perimetral Sudoeste, via de pista simples e duplo sentido de circulação com a Avenida Otávio de Souza Cruz, via de pista simples e duplo sentido de circulação, que na intersecção, seguindo por esta última forma uma intersecção em 'T';

considerando que no local já existe semáforo, como instrumento controlador de fluxo no encontro das vias acima citadas, e que hoje funciona em dois tempos para o controle de fluxo de veículos;

considerando que em intersecções de vias, com sistema idêntico de fluxo de veículos, já se tem semáforo instalados que permite a realização conversão à esquerda;

Sugerimos que se viabilize a possibilidade de alteração de controle de circulação na intersecção em referência, permitindo-se assim, que veículos que transitam pela Avenida Perimetral Sudoeste e que transitam sentido a Rodovia BR-163, possam realizar conversão à esquerda, vindo desta forma acessar a Avenida Otávio de Souza Cruz e área central da cidade.

Atenciosamente,

\_\_\_\_\_  
VALDIR CORDEIRO (In loco)  
Guarda Municipal de Trânsito

\_\_\_\_\_  
DEBORA MACIEL JACINTO  
Setor administrativo da GMT

\_\_\_\_\_  
MARCIO RODRIGO PIRES  
Coordenador da Guarda Municipal de Trânsito



# Câmara Municipal de Sorriso

Estado de Mato Grosso

"Sorriso: A Capital Nacional do Agronegócio"

Lido na Ses

24 FEV. 2025

1º SECRETÁRIO

INDICAÇÃO Nº 071/2025

**INDICAMOS QUE SEJA INSTALADO SEMÁFORO 3 TEMPOS, NA AVENIDA PERIMETRAL SUDOESTE, CRUZAMENTO COM A AVENIDA OTAVIO DE SOUZA CRUZ, EM SORRISO-MT.**

**EMERSON FARIAS - PL**, e Vereadores abaixo assinados, com assento nesta Casa, em conformidade com o Artigo 115 do Regimento Interno, requerem à Mesa que este Expediente seja encaminhado ao Exmo. Senhor Alei Fernandes, Prefeito Municipal, com cópia para a Secretária Municipal de Segurança Pública, Trânsito e Defesa Civil, versando sobre a necessidade de que seja instalado semáforo 3 tempos, na Avenida Perimetral Sudoeste, cruzamento com Avenida Otavio de Souza Cruz, em Sorriso-MT.

## JUSTIFICATIVAS

Considerando o constante fluxo de veículos no cruzamento da Avenida Perimetral Sudoeste com a Avenida Otavio de Souza Cruz, onde está instalado o semáforo;

Considerando que o semáforo instalado é de dois tempos e não permite que veículos que fazem o percurso da perimetral, sentido Br 163, façam o contorno a esquerda para adentrarem na Av. Otavio de Souza Cruz;

Considerando que não há possibilidade do contorno a esquerda, e o trânsito de veículos foi direcionado para a Rua Canoas onde se encontra a Comunidade São Miguel Arcanjo;

Considerando que na Comunidade São Miguel Arcanjo há atividades durante todos os dias da semana, com crianças, adolescentes, idosos etc. e, com o intenso fluxo de veículos, que foi desviado para ali, há risco de acidentes com atropelamentos, o que poderá causar danos a comunidade sorrisense, por este motivo é necessário a mudança do semáforo para 3 tempos, possibilitando o contorno dos veículos a esquerda, adentrando na Avenida Otavio de Souza Cruz;

Considerando ser uma reivindicação dos comerciantes e moradores da região;

Considerando que o inciso V, do artigo 244, do Regimento Interno da Câmara Municipal de Sorriso-MT, estabelece que é obrigação do vereador no exercício de seu mandato, promover, perante quaisquer autoridades, entidades ou órgãos da Administração Municipal, direta ou indireta e fundacional, os interesses públicos ou reivindicações coletivas de âmbito Municipal ou das comunidades representadas, podendo requerer, no mesmo sentido, a atenção de autoridades Federais ou Estaduais.

Câmara Municipal de Sorriso, Estado de Mato Grosso, em 19 de fevereiro de 2025.

  
**EMERSON FARIAS**  
Vereador PL

  
**DIOGO KRIGER**  
Vereador PSDB

  
**BRENDO BRAGA**  
Vereador REPUBLICANOS



**SORRISO**  
CAPITAL NACIONAL DO AGRONEGÓCIO

**SEMSEP**  
SECRETARIA MUNICIPAL DE  
SEGURANÇA PÚBLICA, TRÂNSITO E  
DEFESA CIVIL

OFÍCIO N° 247/2025/SEMSEP/SRS/MT

Sorriso, 24 de abril de 2025.

Ao Senhor  
**BRUNO EDUARDO PECINELLI DELGADO**  
Secretário Municipal de Administração  
Prefeitura Municipal  
Avenida Porto Alegre, 2525, Centro  
78890-000 Sorriso. MT

Prefeitura Municipal de Sorriso  
Recebido em 23/04/2025  
Hora 14h47  
Secretaria de Administração

**Assunto: Encaminhamento de Avaliação Técnica, referente Ofício n° 182/2025/SEMAD, Indicação n° 137/2025 e Ofício n° 146/2025/SEMSEP.**

Senhor Secretário,

1 Diante da Indicação n° 137/2025 - "[...] implantação de semáforo no cruzamento da Avenida Curitiba com a Perimetral Sudoeste [...]";

2 Informo que a Avaliação Técnica da viabilidade foi **CONCLUÍDA**.

3 Comunico que a Indicação foi **DISPENSADA**, e considerada **INVIÁVEL**, conforme as recomendações da Avaliação Técnica e orçamento vigente.

4 Encaminho cópia da Avaliação Técnica em anexo.

Atenciosamente,

  
**NERCI ADRIANO DENARDI**

Secretário Municipal de Segurança Pública, Trânsito e Defesa Civil  
Portaria n° 010/2025



## COMUNICADO INTERNO 081/2025

Sorriso/MT, 22 de abril de 2025

Ao Senhor  
**NERCI ADRIANO DENARDI**  
Secretário Municipal de Segurança Pública, Trânsito e Defesa Civil  
Sorriso - MT

**RECEBIDO**  
SEMSEP  
GABINETE DO SECRETÁRIO  
DATA: \_\_\_/\_\_\_/\_\_\_  
HORA: \_\_\_:\_\_\_

**Assunto: Resposta ao Ofício N° 146/2025/SEMSEP/SRS/MT**

UBIRAJARA RODRIGUES DOS SANTOS  
Técnico Administrativo I  
Portaria n. 170 de 12 de Fevereiro de 2015

Senhor Secretário,

Em atenção ao Ofício N° 146/2025/SEMSEP/SRS/MT que trata da Indicação nº 137/2025 da Câmara Municipal de Vereadores de Sorriso, visando sobre **instalação de semáforo no cruzamento da Avenida Curitiba com a Avenida Perimetral Sudoeste, no Bairro Jardim Itália**, com o intuito de reduzir a velocidade dos veículos que por ali transitam e consequentemente diminuir os riscos de acidentes no local.

Considerando que a Avenida Curitiba, é uma via de pista dupla e sentido único de circulação, provida de canteiro central, sendo considerada uma via arterial, com função de fazer a ligação entre vários bairros e a área central da cidade, coletando e distribuindo o trânsito entre estas diversas regiões;

considerando que a Avenida Perimetral Sudoeste, é uma via de pista simples com duplo sentido de circulação e, que também coleta e distribui o trânsito em vários bairros e, devido a sua extensão fazendo a ligação entre estes;

considerando que no cruzamento entre as vias já citadas existe ordenador de fluxo – rotatória, devidamente instalada e sinalizada;

considerando que ambas as vias tem fluxo intenso de veículos nos horários de pico;

considerando que na Avenida Perimetral Sudoeste, em cruzamentos próximos com Avenida Blumenau e Avenida Porto Alegre, também existe ordenador de fluxo – rotatória;

considerando que a instalação de semáforo, no cruzamento entre a Avenida Curitiba e a Avenida Perimetral Sudoeste, poderá aumentar, o que já ocorre parcialmente, o bloqueio dos fluxos nos cruzamentos com a Avenida Blumenau e até mesmo com a Avenida Porto Alegre, congestionando ainda mais o trânsito no local;

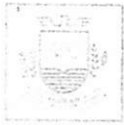

**SORRISO**  
CAPITAL NACIONAL DO COMÉRCIO

PREFEITURA MUNICIPAL DE SORRISO  
SEMSEP - SECRETARIA MUNICIPAL DE SEGURANÇA PÚBLICA, TRÂNSITO  
E DEFESA CIVIL  
Av. Do Grande do Sul, n. 233 - Bairro Benjamin Brasil, Sorriso-MT. Tel.: (66) 3545-6900 | E-mail: semsep@sorriso.mt.gov.br | www.sorriso.mt.gov.br

considerando a necessidade de reforçar a segurança dos usuários do trânsito no cruzamento ora citado, com o objetivo principal de prezar pelos preceitos do Código de Trânsito Brasileiro, que norteia a importância da preservação da vida, principalmente dos mais vulneráveis;

Sugerimos que seja priorizada a viabilidade de reforço da sinalização, tanto horizontal quanto vertical, de forma a orientar os usuários no referido cruzamento, sobre possíveis e prováveis riscos de acidentes.

sugerimos também que sejam instalados dispositivos de estímulo a redução de velocidade, através de pintura sobre a pista para alertar os usuários da via de que à frente existe um cruzamento provido de rotatória.

sugerimos também, que seja analisada a possibilidade de instalação de vídeo monitoramento no local com câmeras tipo OCR, para notificar condutores que cometem infrações principalmente de ultrapassar em local proibido e forçar passagem entre veículos.

Atenciosamente,

---

**VALDIR CORDEIRO (In loco)**  
Guarda Municipal de Trânsito

---

**DEBORA MACIEL JACINTO**  
Setor administrativo da GMT

---

**MARCIO RODRIGO PIRES**  
Coordenador da Guarda Municipal de Trânsito





**SORRISO**  
CAPITAL NACIONAL DO AGRONEGÓCIO

PREFEITURA MUNICIPAL DE SORRISO  
SEMSEP - SECRETARIA MUNICIPAL DE SEGURANÇA PÚBLICA, TRÂNSITO  
E DEFESA CIVIL  
Av. Rio Grande do Sul, n. 213 - Bairro Benjamin Raiser, Sorriso-MT. Tel: (66) 3545-8300 | Rua da 100  
E-mail: semsep@sorriso.mt.gov.br - www.sorriso.mt.gov.br



11/04/2025 07:08  
Avenida Sudoeste, 1268 - Jardim Alvorada, Sorriso - MT, 78894-000, Brasil  
Altitude: 583 m  
Velocidade: 0 km/h



11/04/2025 07:07  
Avenida Sudoeste, 1270 - Jardim Alvorada, Sorriso - MT, 78894-000, Brasil  
Altitude: 583 m  
Velocidade: 0 km/h



11/04/2025 07:07  
Avenida Sudoeste, 1270 - Jardim Alvorada, Sorriso - MT, 78894-000, Brasil  
Altitude: 583 m  
Velocidade: 0 km/h



**SORRISO**  
CAPITAL NACIONAL DO AGRONEGÓCIO

PREFEITURA MUNICIPAL DE SORRISO

SEMSEP - SECRETARIA MUNICIPAL DE SEGURANÇA PÚBLICA, TRÂNSITO  
E DEFESA CIVIL

Av. Rio Grande do Sul n. 23 - Bairro Benjamin Franklin, Sorriso, MT - Tel: (66) 3340-8100 | Pix: 00019030  
E-mail: semsep@sorriso.mt.gov.br - www.sorriso.mt.gov.br



11/04/2025 07:06  
Av. Curitiba, 1900 - Jardim Alvorada, Sorriso - MT, 78894-082, Brasil  
Altitude: 382.0m  
Velocidade: 0.0km/h



11/04/2025 07:06  
Av. Curitiba, 1900 - Jardim Alvorada, Sorriso - MT, 78894-082, Brasil  
Altitude: 382.7m  
Velocidade: 0.0km/h



11/04/2025 07:05  
Av. Curitiba, 1845 - Jardim Itália, Sorriso - MT, 78894-040, Brasil  
Altitude: 385.7m  
Velocidade: 1.2km/h



**SORRISO**  
CAPITAL NACIONAL DO AGRONEGÓCIO

PREFEITURA MUNICIPAL DE SORRISO  
SEMSEP - SECRETARIA MUNICIPAL DE SEGURANÇA PÚBLICA, TRÂNSITO  
E DEFESA CIVIL  
Av. Rio Grande do Sul n. 213 - Bairro Benjamin Franklin - Sorriso - MT - Tel. (68) 3545-8380 | Fonefax 153  
E-mail: sorriso@sorriso.mt.gov.br - www.sorriso.mt.gov.br

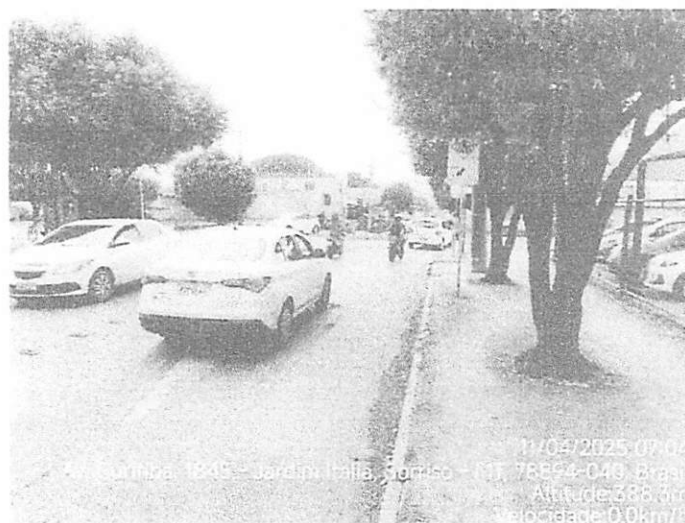



**SORRISO**  
CAPITAL NACIONAL DO AGRONEGÓCIO

**PREFEITURA MUNICIPAL DE SORRISO**

**SEMSEP - SECRETARIA MUNICIPAL DE SEGURANÇA PÚBLICA, TRÂNSITO  
E DEFESA CIVIL**

Av. Rio Grande do Sul, n. 213 - Bairro Benjamin Riosky - Sorriso/MT. Tel: (68) 3348-3100 / (68) 3348-3103  
E-mail: semsep@pmsorriso.mt.gov.br - www.sorriso.mt.gov.br



11/04/2025 07:03

Av. Curitiba, 1815 - Jardim Italia, Sorriso - MT, 78894-040, Brasil

Altitude: 386,2m

Velocidade: 0,0km/h



**SORRISO**  
CAPITAL NACIONAL DO AGRONEGÓCIO

**SEMSEP**  
SECRETARIA MUNICIPAL DE  
SEGURANÇA PÚBLICA, TRÂNSITO E  
DEFESA CIVIL

OFÍCIO N° 249/2025/SEMSEP/SRS/MT

Sorriso, 24 de abril de 2025.

Ao Senhor  
**BRUNO EDUARDO PECINELLI DELGADO**  
Secretário Municipal de Administração  
Prefeitura Municipal  
Avenida Porto Alegre, 2525, Centro  
78890-000 Sorriso. MT

Prefeitura Municipal de Sorriso  
Recebido em 24/04/25  
Hora 14:15  
Secretaria de Administração

**Assunto: Encaminhamento de Avaliação Técnica, referente ao Ofício n° 182/2025/SEMAD, Indicação n° 150/2025 e Ofício n° 148/2025/SEMSEP.**

Senhor Secretário,

1 Diante da Indicação n° 150/2025 - “[...] instalação de redutores de velocidade (quebra-molas), com placas de sinalização, na Avenida dos Imigrantes, na altura da SEMSEP [...]”;

2 Informo que a Avaliação Técnica da viabilidade foi **CONCLUÍDA**.

3 Comunico que a solicitação será **PARCIALMENTE** ponderada em momento oportuno, conforme as recomendações da Avaliação Técnica e orçamento vigente.

4 Encaminho cópia da Avaliação Técnica em anexo.

Atenciosamente,

  
**NERCI ADRIANO DENARDI**

Secretário Municipal de Segurança Pública, Trânsito e Defesa Civil  
Portaria n° 010/2025



**SORRISO**  
CAPITAL NACIONAL DO AGRONEGÓCIO

PREFEITURA MUNICIPAL DE SORRISO  
SEMSEP - SECRETARIA MUNICIPAL DE SEGURANÇA PÚBLICA, TRÂNSITO  
E DEFESA CIVIL  
Av. Pio Grande do Sul, n. 233 - Bairro Benjamin Daiser, Sorriso/MT - Tel. (60) 3545-0300 | Fone/Fax 152  
E-mail: semsep@sorriso.mt.gov.br - www.sorriso.mt.gov.br

## COMUNICADO INTERNO 079/2025

Sorriso/MT, 17 de abril de 2025

Ao Senhor  
**NERCI ADRIANO DENARDI**  
Secretário Municipal de Segurança Pública, Trânsito e Defesa Civil  
Sorriso – MT

**Assunto: Resposta ao Ofício Nº 148/2025/SEMSEP/SRS/MT**

Senhor Secretário,

Em atenção ao Ofício Nº 148/2025/SEMSEP/SRS/MT que trata da Indicação nº 150/2025 da Câmara Municipal de Vereadores de Sorriso, versando sobre **instalação de redutores de velocidade (quebra-molas), com placas de sinalização, na Av. dos Imigrantes próximo a SEMSEP – Secretaria Municipal de Segurança Pública, Trânsito e Defesa Civil, no Bairro Jardim Guarujá,** com o intuito de reduzir a velocidade dos veículos que por ali transitam e conseqüentemente diminuir os riscos de acidentes no local.

**Considerando** que a Avenida dos Imigrantes, é uma via de pista dupla com sentido único de circulação, provida de canteiro central, e duas faixas de rolamento em cada uma das pistas, sendo está uma via arterial, com função de fazer a ligação entre vários bairros e a área central da cidade, coletando e distribuindo o trânsito entre diversas regiões;

**considerando** que o local citado da Avenida dos Imigrantes está próximo a cruzamento que também tem fluxo intenso de veículos, cito a Avenida Claudino Frâncio;

**considerando** que a instalação de dispositivo tipo lombada, popularmente conhecido como quebra-molas, pode vir a gerar mais riscos devido as frenagens bruscas, que venham a ser praticadas para transpor a lombada, como exemplo a aumentando a possibilidade de colisão traseira;

**considerando** que é constante o número de usuários que acessam a SEMSEP, incluindo usuários de faixa etária diversa, ora para informações, autorização para regularização de veículos, esclarecimentos sobre dúvidas relativas ao trânsito e principalmente para o acesso de pessoas que solicitam a emissão do cartão para estacionamento em vagas especiais, cita-se idosos e PCD's;

**Sugerimos** que seja viabilizada a instalação de lombada eletrônica, devidamente sinalizada, uma vez que os dispositivos instalados acima da via, torna-os mais visíveis e, a uma distância superior a visibilidade de placas ao lado da via.

**Sugerimos** que também seja revitalizada a sinalização no local, inclusive com placas de advertências e regulamentação, aos usuários sobre a existência de ciclovia junto ao canteiro central.

**Sugerimos** que seja implantada, sinalização sobre a ciclovia, tanto vertical quanto horizontal, informando sobre o uso correto da mesma, com sinalização horizontal e vertical de "parada obrigatória" nos cruzamentos.

**RECEBIDO**  
SEMSEP  
GABINETE DO SECRETÁRIO  
DATA: 22/04/2025  
HORA: 11:40  
  
UBIRAJARA RODRIGUES DOS SANTOS  
Técnico Administrativo I  
Portaria Nº 170 de 12 de Fevereiro de 2015



**SORRISO**

CAPITAL NACIONAL DO ECONOMICO

PREFEITURA MUNICIPAL DE SORRISO

SEMSEP - SECRETARIA MUNICIPAL DE SEGURANÇA PÚBLICA, TRÂNSITO  
E DEFESA CIVIL

Av. Rio Grande do Sul, n. 713 - Bairro Benjamin Heller, Sorriso/MT - Tel: (66) 3645-8300 | Fonefax 152  
E-mail: semsep@sorriso.mt.gov.br | www.sorriso.mt.gov.br

Atenciosamente,

  
\_\_\_\_\_  
**VALDIR CORDEIRO (In loco)**

Guarda Municipal de Trânsito

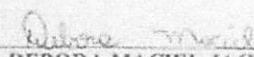
  
\_\_\_\_\_  
**DEBORA MACIEL JACINTO**

Setor administrativo da GMT

  
\_\_\_\_\_  
**MARCIO RODRIGO PIRES**

Coordenador da Guarda Municipal de Trânsito



**SORRISO**  
CAPITAL NACIONAL DO AGRONEGÓCIO

**PREFEITURA MUNICIPAL DE SORRISO**

**SEMSEP - SECRETARIA MUNICIPAL DE SEGURANÇA PÚBLICA, TRÂNSITO  
E DEFESA CIVIL**

Av. São Grande do Sul, n.º 213 - Bairro Benjamin Riser, Sorriso/MT - Tel.: (66) 3545-9300 | Plantaio 155  
E-mail: semsep@sorriso.mt.gov.br - www.sorriso.mt.gov.br

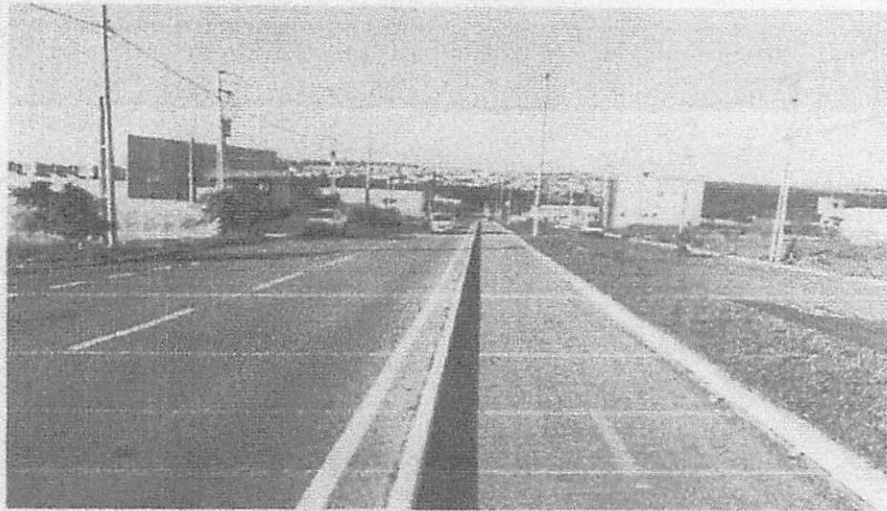





**SORRISO**  
CAPITAL NACIONAL DO AGRONEGÓCIO

**PREFEITURA MUNICIPAL DE SORRISO**  
**SEMSEP - SECRETARIA MUNICIPAL DE SEGURANÇA PÚBLICA, TRÂNSITO E DEFESA CIVIL**  
Av. Rio Grande do Sul, n. 203 - Bairro Benjamin Heller, Sorriso/MT - Tel.: (66) 3545-0380 | Fonefax 191  
E-mail: semsep@sorriso.mt.gov.br - www.sorriso.mt.gov.br

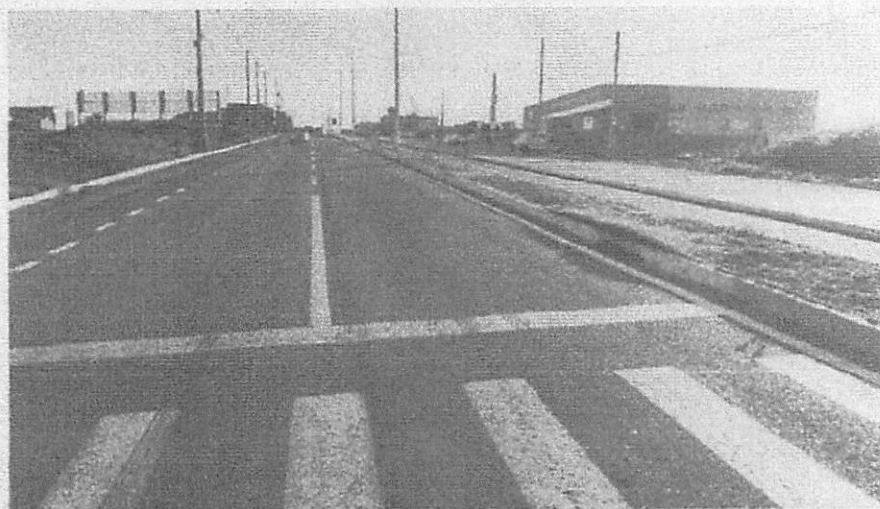



**SORRISO**

CAPITAL NACIONAL DO AGRONEGÓCIO

**PREFEITURA MUNICIPAL DE SORRISO**

**SEMSEP - SECRETARIA MUNICIPAL DE SEGURANÇA PÚBLICA, TRÂNSITO E DEFESA CIVIL**

Av. Rio Grande do Sul, n.º 213 - Bairro Benjamin Rolon, Sorriso/MT - Tel: (66) 3666-6100 | Distrito 103  
E-mail: semsep@sorriso.mt.gov.br - www.sorriso.mt.gov.br

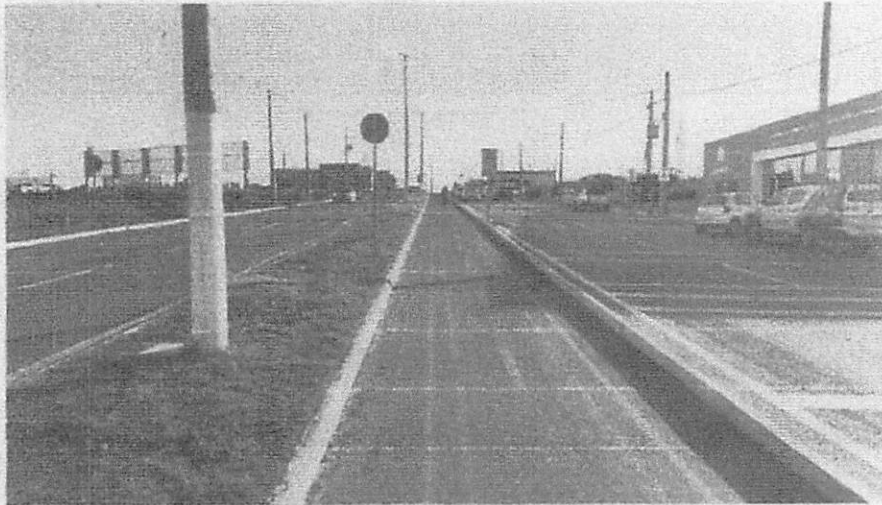



**SORRISO**

CAPITAL NACIONAL DO AGRONEGÓCIO

**PREFEITURA MUNICIPAL DE SORRISO**

**SEMSEP - SECRETARIA MUNICIPAL DE SEGURANÇA PÚBLICA, TRÂNSITO  
E DEFESA CIVIL**

Av. Rio Grande do Sul, n. 211 - Bairro Benjamin Ruyter, Sorriso/MT - Tel: (066) 3345-9390 | Plantão 155  
E-mail: [semsep@sorriso.mt.gov.br](mailto:semsep@sorriso.mt.gov.br) - [www.sorriso.mt.gov.br](http://www.sorriso.mt.gov.br)

Atenciosamente,

**VALDIR CORDEIRO (In loco)**

Guarda Municipal de Trânsito

**DEBORA MACIEL JACINTO**

Setor administrativo da GMT

**MARCIO RODRIGO PIRES**

Coordenador da Guarda Municipal de Trânsito



**SORRISO**  
CAPITAL NACIONAL DO AGRONEGÓCIO

**SEMSEP**  
SECRETARIA MUNICIPAL DE  
SEGURANÇA PÚBLICA, TRÂNSITO E  
DEFESA CIVIL

OFÍCIO Nº 250/2025/SEMSEP/SRS/MT

Sorriso, 24 de abril de 2025.

Ao Senhor

**BRUNO EDUARDO PECINELLI DELGADO**  
Secretário Municipal de Administração  
Prefeitura Municipal  
Avenida Porto Alegre, 2525, Centro  
78890-000 Sorriso. MT

Prefeitura Municipal de Sorriso  
Recebido em 28/04/25  
Nenato

**Assunto: Encaminhamento de Avaliação Técnica, referente ao Ofício nº 182/2025/SEMAD, Indicação nº 153/2025 e Ofício nº 149/2025/SEMSEP.**

Senhor Secretário,

1 Diante da Indicação nº 153/2025 - "[...] implantação de redutor de velocidade eletrônico e sinalização, na Avenida Oregon entre o cruzamento da Rua Flórida e da Rua Colorado, localizada no Bairro Portal Kaiaki [...]";

2 Informo que a Avaliação Técnica da viabilidade foi **CONCLUÍDA**.

3 Comunico que a Indicação foi **DISPENSADA**, e considerada **INVIÁVEL**, conforme as recomendações da Avaliação Técnica e orçamento vigente.

4 Encaminho cópia da Avaliação Técnica em anexo.

Atenciosamente,

  
**NERCI ADRIANO DENARDI**

Secretário Municipal de Segurança Pública, Trânsito e Defesa Civil  
Portaria nº 010/2025



## COMUNICADO INTERNO 078/2025

Sorriso/MT, 17 de abril de 2025

Ao Senhor  
**NERCI ADRIANO DENARDI**  
Secretário Municipal de Segurança Pública, Trânsito e Defesa Civil  
Sorriso - MT

**RECEBIDO**  
SEMSEP  
GABINETE DO SECRETÁRIO  
DATA: \_\_\_/\_\_\_/\_\_\_  
HORA: \_\_\_:\_\_\_

**Assunto: Resposta ao Ofício Nº 149/2025/SEMSEP/SRS/MT**

UBIRAJARA RODRIGUES DOS SANTOS  
Técnico Administrativo I  
Portaria nº 170 de 12 de Fevereiro de 2015

Senhor Secretário,

Em atenção ao Ofício Nº 149/2025/SEMSEP/SRS/MT que trata da indicação nº 153/2025 da Câmara Municipal de Vereadores de Sorriso, a qual solicita a implantação de redutor de velocidade eletrônico e sinalização, na Avenida Óregon entre o cruzamento da Rua Flórida e da Rua Colorado, localizada no Bairro Portal Kaiabi, vejamos:

Considerando que as vias acima citadas são paralelas, não havendo cruzamento entre as mesmas, desta forma havendo inconsistência no endereço em referência.

Sugerimos que seja enviado nova solicitação informando a real localização para análise.

Atenciosamente,

\_\_\_\_\_  
VALDIR CORDEIRO (In loco)  
Guarda Municipal de Trânsito

\_\_\_\_\_  
DEBORA MACIEL JACINTO  
Setor administrativo da GMT

\_\_\_\_\_  
**MARCIO RODRIGO PIRES**  
Coordenador da Guarda Municipal de Trânsito



**SORRISO**  
CAPITAL NACIONAL DO AGRONEGÓCIO

**SEMSEP**  
SECRETARIA MUNICIPAL DE  
SEGURANÇA PÚBLICA, TRÂNSITO E  
DEFESA CIVIL

OFÍCIO Nº 255/2025/SEMSEP/SRS/MT

Sorriso, 24 de abril de 2025.

Ao Senhor  
**BRUNO EDUARDO PECINELLI DELGADO**  
Secretário Municipal de Administração  
Prefeitura Municipal  
Avenida Porto Alegre, 2525, Centro  
78890-000 Sorriso. MT

Prefeitura Municipal de Sorriso  
Recebido em 28 04 25  
Hora 16:10  
Secretaria de Administração

**Assunto: Encaminhamento de Avaliação Técnica, referente ao Ofício nº 218/2025/SEMAD, Indicação nº 202/2025 e Ofício nº 175/2025/SEMSEP.**

Senhor Secretário,

1 Diante da Indicação nº 202/2025 - "[...] instalação de um redutor de velocidade eletrônico no cruzamento da Rua Lupicínio Rodrigues com a Avenida Porto Alegre [...]";

2 Informo que a Avaliação Técnica da viabilidade foi **CONCLUÍDA**.

3 Comunico que a Indicação será **INTEGRALMENTE** ponderada em momento oportuno, conforme as recomendações da Avaliação Técnica e orçamento vigente.

4 Encaminho cópia da Avaliação Técnica em anexo.

Atenciosamente,

**NERCI ADRIANO DENARDI**

Secretário Municipal de Segurança Pública, Trânsito e Defesa Civil  
Portaria nº 010/2025



**SORRISO**  
CAPITAL NACIONAL DO AGRICULTOR

PREFEITURA MUNICIPAL DE SORRISO  
SEMSEP - SECRETARIA MUNICIPAL DE SEGURANÇA PÚBLICA, TRÂNSITO  
E DEFESA CIVIL  
Av. 100 Grande Os Set. n.º 213 - Bairro Benjamin Raiser, Sorriso/MT - Tel.: (69) 3545-6300 | Fonefax: 355  
E-mail: semsep@sorriso.mt.gov.br - www.sorriso.mt.gov.br

## COMUNICADO INTERNO 085/2025

Sorriso/MT, 23 de abril de 2025

Ao Senhor  
**NERCI ADRIANO DENARDI**  
Secretário Municipal de Segurança Pública, Trânsito e Defesa Civil  
Sorriso – MT

**Assunto: Resposta ao Ofício Nº 175/2025/SEMSEP/SRS/MT**

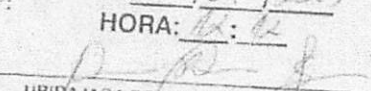
**RECEBIDO**  
SEMSEP  
GABINETE DO SECRETÁRIO  
DATA: 23/04/2025  
HORA: 14:42  
  
UBIRAJARA RODRIGUES DOS SANTOS  
Técnico Administrativo I  
Portaria n.º 170 de 12 de Fevereiro de 2015

Senhor Secretário,

Em atenção ao Ofício Nº 175/2025/SEMSEP/SRS/MT que trata da Indicação nº 202/2025 da Câmara Municipal de Vereadores de Sorriso, visando sobre **instalação de redutor de velocidade eletrônico no cruzamento da rua Lupicínio Rodrigues com a Av. Porto Alegre** com o intuito de reduzir a velocidade dos veículos que por ali transitam e conseqüentemente diminuir os riscos de acidentes no local.

**Considerando** que a Av. Porto Alegre, via de pista dupla e sentido único de circulação, provida de canteiro central é uma via considerada arterial, tendo em vista que faz ligação de vários bairros com acesso à área central da cidade, com fluxo intenso de veículos;

**considerando** que a Rua Lupicínio Rodrigues, via de pista simples e sentido duplo de circulação, considerada uma via coletora, que tem a função de coletar e distribuir o trânsito dentro de áreas específicas;

**considerando** que a Rua Lupicínio Rodrigues, em cruzamento próximo, sito a Av. Blumenau, possui controlador de fluxo luminoso semafórico;

**considerando** que a implantação de controlador de fluxo através de dispositivo tipo semáforo, no cruzamento da Rua Lupicínio com a Av. Porto Alegre, seria um fator de possível bloqueio do trânsito, no cruzamento da Rua Lupicínio Rodrigues com a Av. Blumenau;

**considerando** a necessidade de reforçar a segurança dos usuários do trânsito no cruzamento ora citado, com o objetivo principal de prezar pelos preceitos do Código de Trânsito Brasileiro, que norteia a importância da preservação da vida, principalmente dos mais vulneráveis.



**SORRISO**  
CAPITAL NACIONAL DO ACRENESCO

PREFEITURA MUNICIPAL DE SORRISO  
SEMSEP - SECRETARIA MUNICIPAL DE SEGURANÇA PÚBLICA, TRÂNSITO  
E DEFESA CIVIL  
Av. Du Grande do Sul, n. 211 - Bairro Benjamin Rabe, Sorriso/MT - Tel.: (66) 3645-8390 | Plantaio 153  
E-mail: semsep@sorriso.mt.gov.br - www.sorriso.mt.gov.br

Sugerimos que seja viabilizada a implantação de redutor de velocidade através de lombada eletrônica, com instalação das mesmas na Av. Porto Alegre, nas proximidades com cruzamento desta com a Rua Lupicínio Rodrigues, desta forma havendo espaço e tempo para o cruzamento da via por condutores que transitam pela Av. Lupicínio Rodrigues.

Sugerimos também, que seja viabilizado o reforço da sinalização no local, inclusive com instalação de faixas para travessia de pedestres, e abertura de refúgio junto ao canteiro central.

Atenciosamente,

  
\_\_\_\_\_  
**VALDIR CORDEIRO (In loco)**  
Guarda Municipal de Trânsito

  
\_\_\_\_\_  
**DEBORA MACIEL JACINTO**  
Setor administrativo da GMT

  
\_\_\_\_\_  
**MARCIO RODRIGO PIRES**  
Coordenador da Guarda Municipal de Trânsito





**SORRISO**  
ATUAL NACIONAL DO AGRICULTOR

**PREFEITURA MUNICIPAL DE SORRISO**

**SEMSEP - SECRETARIA MUNICIPAL DE SEGURANÇA PÚBLICA, TRÂNSITO  
E DEFESA CIVIL**

Av. do Grande do Sul, nº 213 - Bairro Benjamin Reser, Sorriso/MT - Tel: (66) 3545-0300 | Plantaio 153  
E-mail: semsep@sorriso.mt.gov.br - www.sorriso.mt.gov.br



10/04/2025 07:54

Lupicínio Rodrigues, 734 - Bela Vista, Sorriso - MT, 78890-016, Brasil  
Altitude: 388.1m  
Velocidade: 0.0km/h



10/04/2025 07:54

Lupicínio Rodrigues, 734 - Bela Vista, Sorriso - MT, 78890-016, Brasil  
Altitude: 386.6m  
Velocidade: 0.0km/h

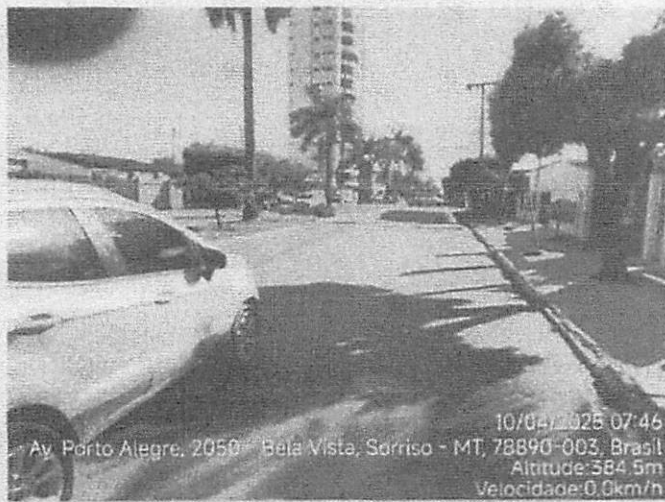

10/04/2025 07:46

Av. Porto Alegre, 2050 - Bela Vista, Sorriso - MT, 78890-003, Brasil  
Altitude: 384.5m  
Velocidade: 0.0km/h



**SORRISO**  
CAPITAL NACIONAL DO AGRONEGÓCIO

**PREFEITURA MUNICIPAL DE SORRISO**  
**SEMSEP - SECRETARIA MUNICIPAL DE SEGURANÇA PÚBLICA, TRÂNSITO**  
**E DEFESA CIVIL**  
Av. Rio Grande do Sul, n.º 215 - Bairro Benjamin Finkler, Sorriso/MT - Tel: (66) 3545-3380 | Plantaio 153  
E-mail: semsep@sorriso.mt.gov.br - www.sorriso.mt.gov.br



10/04/2025 07:45  
Av. Porto Alegre, 2042 - Bela Vista, Sorriso - MT, 78890-000, Brasil  
Altitude: 386.2m  
Velocidade: 0.0k/h



10/04/2025 07:45  
Av. Porto Alegre, 2185 - Bela Vista, Sorriso - MT, 78890-000, Brasil  
Altitude: 386.2m  
Velocidade: 0.0k/h



10/04/2025 07:45  
Av. Porto Alegre, 2134 - Bela Vista, Sorriso - MT, 78890-000, Brasil  
Altitude: 386.2m  
Velocidade: 0.0k/h



**SORRISO**  
CAPITAL NACIONAL DO AGRICULTO

**PREFEITURA MUNICIPAL DE SORRISO**

**SEMSEP - SECRETARIA MUNICIPAL DE SEGURANÇA PÚBLICA, TRÂNSITO  
E DEFESA CIVIL**

R. Rio Grande do Sul, nº 213 - Bairro Benjamin Balsa, Sorriso-MT - Tel. (61) 3545-8300 | Plantão 152  
E-mail: semsep@pmsorriso.mt.gov.br | www.sorriso.mt.gov.br



10/04/2025 07:40

Lupicínio Rodrigues, 839 - Bela Vista, Sorriso - MT, 78890-000, Brasil

Altitude: 387,6 m

Velocidade: 0,0 km/h



10/04/2025 07:39

Lupicínio Rodrigues, 899 - Bela Vista, Sorriso - MT, 78890-016, Brasil

Altitude: 387,3 m

Velocidade: 0,0 km/h



**SORRISO**  
CAPITAL NACIONAL DO AGRONEGÓCIO

**SEMSEP**  
SECRETARIA MUNICIPAL DE  
SEGURANÇA PÚBLICA, TRÂNSITO E  
DEFESA CIVIL

OFÍCIO N° 256/2025/SEMSEP/SRS/MT

Sorriso, 24 de abril de 2025.

Ao Senhor  
**BRUNO EDUARDO PECINELLI DELGADO**  
Secretário Municipal de Administração  
Prefeitura Municipal  
Avenida Porto Alegre, 2525, Centro  
78890-000 Sorriso. MT

Prefeitura Municipal de Sorriso  
Recebido em 28/04/25  
Hora 10h15  
Secretaria de Administração

Assunto: Encaminhamento de Avaliação Técnica, referente ao Ofício n° 218/2025/SEMAD, Indicação n° 214/2025 e Ofício n° 176/2025/SEMSEP.

Senhor Secretário,

1 Diante da Indicação n° 214/2025 - "[...] instalação de redutores de velocidade (quebra-molas) e placas de sinalização na Rua São Silvestre [...]";

2 Informo que a Avaliação Técnica da viabilidade foi **CONCLUÍDA**.

3 Comunico que a solicitação será **PARCIALMENTE** ponderada em momento oportuno, conforme as recomendações da Avaliação Técnica e orçamento vigente.

4 Encaminho cópia da Avaliação Técnica em anexo.

Atenciosamente,

  
**NERCI ADRIANO DENARDI**

Secretário Municipal de Segurança Pública, Trânsito e Defesa Civil  
Portaria n° 010/2025



**SORRISO**  
CAPITAL NACIONAL DO AGRONEGÓCIO

PREFEITURA MUNICIPAL DE SORRISO  
SEMSEP - SECRETARIA MUNICIPAL DE SEGURANÇA PÚBLICA, TRÂNSITO  
E DEFESA CIVIL  
Av. De Grande do Sul n.º 231 - Bairro Benjamin Brasil, Sorriso/MT - Tel. (66) 3645-0380 | Plantão 152  
E-mail: semsep@sorriso.mt.gov.br - www.sorriso.mt.gov.br

## COMUNICADO INTERNO 086/2025

Sorriso/MT, 23 de abril de 2025

Ao Senhor  
**NERCI ADRIANO DENARDI**  
Secretário Municipal de Segurança Pública, Trânsito e Defesa Civil  
Sorriso – MT

**RECEBIDO**  
SEMSEP  
GABINETE DO SECRETÁRIO  
DATA: 23/04/2025  
HORA: 12:42

**Assunto: Resposta ao Ofício Nº 176/2025/SEMSEP/SRS/MT**

URIJAJARA RODRIGUES DOS SANTOS  
Técnico Administrativo I  
Portaria n.º 170 de 12 de Fevereiro de 2015

Senhor Secretário,

Em atenção ao Ofício Nº 176/2025/SEMSEP/SRS/MT que trata da Indicação nº 214/2025 da Câmara Municipal de Vereadores de Sorriso, visando sobre **instalação de redutor de velocidade (quebra-molas) e placas de sinalização na Rua São Silvestre, nas proximidades do Colégio San Petrus**, com o objetivo de reduzir a velocidade dos veículos que por ali transitam diminuindo assim os riscos de acidentes.

**Considerando** que a Rua São Silvestre, via de pista simples e duplo sentido de circulação, com fluxo intenso de veículos para entrada e saída de alunos, nos horários de início e final de turnos de atividades escolares;

**considerando** que no local já existe lombada com sinalização específica vertical, através de placa A-18, que adverte o condutor sobre a existência, de lombada ou ondulação transversal sobre a superfície de rolamento, bem como sinalização horizontal, com pintura sobre a superfície de rolamento;

**considerando** que o local também, já está provido de faixa para travessia de pedestres;

**Sugerimos** que seja viabilizado o reforço da sinalização no local em referência, como nova pintura e instalação de placas em casos necessários, bem como implantação de dispositivos de estímulo a redução de velocidade.

Atenciosamente,

  
\_\_\_\_\_  
**VALDIR CORDEIRO (In loco)**  
Guarda Municipal de Trânsito

  
\_\_\_\_\_  
**DEBORA MACIEL JACINTO**  
Setor administrativo da GMT

  
\_\_\_\_\_  
**MARCIO RODRIGO PIRES**  
Coordenador da Guarda Municipal de Trânsito



**SORRISO**

**PREFEITURA MUNICIPAL DE SORRISO**

**SEMSEP - SECRETARIA MUNICIPAL DE SEGURANÇA PÚBLICA, TRÂNSITO  
E DEFESA CIVIL**

R. Rio Grande 100, 212 - Bairro Benjamin Bastos, Sorriso-MT - Tel: (61) 3546-8180 | Fonefax: 154  
E-mail: semsep@sorriso.mt.gov.br - www.sorriso.mt.gov.br

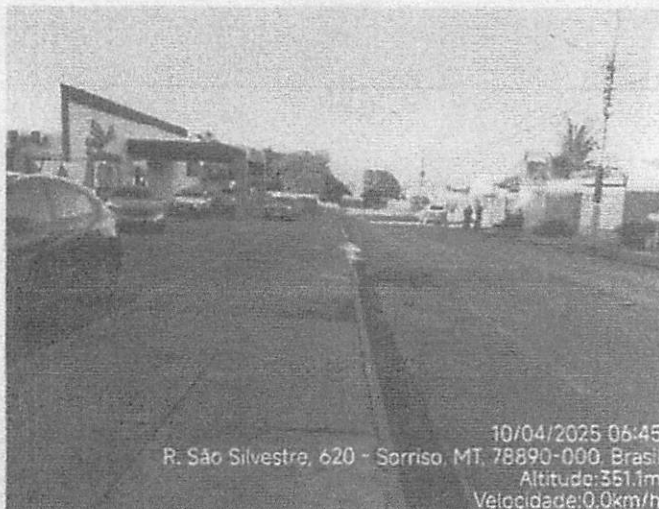

10/04/2025 06:45  
R. São Silvestre, 620 - Sorriso, MT, 78890-000, Brasil  
Altitude: 351.1m  
Velocidade: 0.0km/h



10/04/2025 06:44  
R. Sudoeste, 3753 - Jardim Primavera, Sorriso - MT, 78890-000, Brasil  
Altitude: 354.1m  
Velocidade: 0.0km/h



10/04/2025 06:43  
R. Silvestre, 320 - Jardim Taiamã, Sorriso - MT, 78893-018, Brasil  
Altitude: 355.4m  
Velocidade: 0.0km/h



**SORRISO**  
CAPITAL NACIONAL DO AGRONEGÓCIO

**PREFEITURA MUNICIPAL DE SORRISO**

**SEMSEP - SECRETARIA MUNICIPAL DE SEGURANÇA PÚBLICA, TRÂNSITO  
E DEFESA CIVIL**

Av. Rio Grande da Sul, nº 233 - Bairro Benjamin Baiser, Sorriso/MT - Tel.: (66) 3345-8300 | Plantaio 133  
E-mail: semsep@sorriso.mt.gov.br - www.sorriso.mt.gov.br



10/04/2025 06:42  
Silvestre, 1625 - Jardim Santa Bárbara, Sorriso - MT, 78890-000, Brasil  
Altitude: 351,4m  
Velocidade: 0,0km/h

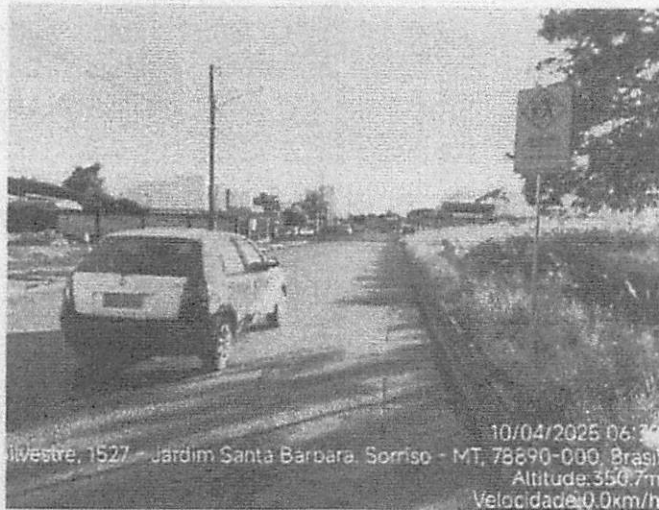

10/04/2025 06:42  
Silvestre, 1527 - Jardim Santa Bárbara, Sorriso - MT, 78890-000, Brasil  
Altitude: 350,7m  
Velocidade: 0,0km/h



10/04/2025 06:42  
Silvestre, 1527 - Jardim Santa Bárbara, Sorriso - MT, 78890-000, Brasil  
Altitude: 350,7m  
Velocidade: 0,0km/h



**SORRISO**  
CAPITAL NACIONAL DO AGRONEGÓCIO

**SEMSEP**  
SECRETARIA MUNICIPAL DE  
SEGURANÇA PÚBLICA, TRÂNSITO E  
DEFESA CIVIL

OFÍCIO Nº 257/2025/SEMSEP/SRS/MT

Sorriso, 24 de abril de 2025.

Ao Senhor  
**BRUNO EDUARDO PECINELLI DELGADO**  
Secretário Municipal de Administração  
Prefeitura Municipal  
Avenida Porto Alegre, 2525, Centro  
78890-000 Sorriso. MT

Prefeitura Municipal de Sorriso  
Recebido em 20/04/25  
Hora 14h47  
Secretaria de Administração

**Assunto: Encaminhamento de Avaliação Técnica, referente ao Ofício nº 218/2025/SEMAD, Indicação nº 223/2025 e Ofício nº 177/2025/SEMSEP.**

Senhor Secretário,

1 Diante da Indicação nº 223/2025 - "[...] instalação de redutores de velocidade (quebra-molas) na Rua Passo Fundo, no Bairro Industrial I [...]";

2 Informo que a Avaliação Técnica da viabilidade foi **CONCLUÍDA.**

3 Comunico que a solicitação será **INTEGRALMENTE** ponderada em momento oportuno, conforme as recomendações da Avaliação Técnica e orçamento vigente.

4 Encaminho cópia da Avaliação Técnica em anexo.

Atenciosamente,

**NERCI ADRIANO DENARDI**

Secretário Municipal de Segurança Pública, Trânsito e Defesa Civil  
Portaria nº 010/2025





**SORRISO**  
CANTAL MUNICIPAL DO AGRONEGÓCIO

PREFEITURA MUNICIPAL DE SORRISO  
SEMSEP - SECRETARIA MUNICIPAL DE SEGURANÇA PÚBLICA, TRÂNSITO  
E DEFESA CIVIL  
Av. João Grande do Sul, n.º 215 - Bairro Benjamin Pires, Sorriso/MT - Tel. (66) 3545-8380 (Fone) 153  
E-mail: semsep@sorriso.mt.gov.br - www.sorriso.mt.gov.br

## COMUNICADO INTERNO 077/2025

Sorriso/MT, 17 de abril de 2025

Ao Senhor  
**NERCI ADRIANO DENARDI**  
Secretário Municipal de Segurança Pública, Trânsito e Defesa Civil  
Sorriso - MT

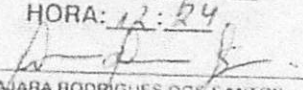
**RECEBIDO**  
SEMSEP  
GABINETE DO SECRETÁRIO  
DATA: 22/04/2025  
HORA: 12:24  
  
UBIRAJARA RODRIGUES DOS SANTOS  
Técnico Administrativo I  
Portaria n.º 170 de 12 de Fevereiro de 2015

Assunto: Resposta ao Ofício Nº 177/2025/SEMSEP/SRS/MT

Senhor Secretário,

Em atenção ao Ofício Nº 177/2025/SEMSEP/SRS/MT que trata da Indicação nº 223/2025 da Câmara Municipal de Vereadores de Sorriso, a qual solicita a instalação de redutores de velocidade (quebra-molas) na Rua Turmalinas, localizada no Bairro Industrial I, vejamos:

**Considerando** a solicitação para implantação de dispositivo de redutor de velocidade tipo lombada, popularmente conhecido como “quebra-molas”;

**considerando** que em alguns pontos da via já existem os dispositivos instalados, tipo lombada (quebra-molas);

**considerando** que no cruzamento entre a Rua Passo Fundo e a Rua Alencar Bortolanza, existe dispositivo semafórico para controle de fluxo de veículos e pedestres;

**considerando** que no cruzamento da Rua Passo Fundo com a Rua Panambi existe dispositivo ordenador de fluxo, tipo rotatória;

**considerando** o fluxo de veículos no local e a não observação à sinalização já existente.

**Sugerimos** a implantação de dispositivos de estímulo a redução de velocidade, com sinalização horizontal, através de pintura sobre a via, bem com sinalização vertical pertinentes, tendo por objetivo advertir os condutores sobre possíveis riscos de acidente;

**sugerimos** também, que seja realizado um estudo mais amplo para a possibilidade de se viabilizar a instalação de redutor de velocidade, tipo “lombada eletrônica”, dispositivo este que tem se mostrado mais eficaz, para o controle de velocidade.

**Sugerimos** ainda, que sejam instalados dispositivos de captura de imagem para coibir práticas abusivas no trânsito, câmeras tipo OCR.

Atenciosamente,

  
VALDIR CORDEIRO (In loco)  
Guarda Municipal de Trânsito

  
DEBORA MACIEL JACINTO  
Setor administrativo da GMT

  
MARCIO RODRIGO PIRES  
Coordenador da Guarda Municipal de Trânsito



**SORRISO**  
CAPITAL NACIONAL DA AMIGABILIDADE

**PREFEITURA MUNICIPAL DE SORRISO**  
**SEMSEP - SECRETARIA MUNICIPAL DE SEGURANÇA PÚBLICA, TRÂNSITO**  
**E DEFESA CIVIL**

Av. Rio Grande do Sul, n.º 233 - Bairro Benjamin Raiser, Sorriso-MT - Tel: (66) 3545-8580 | Fone: 3513-133  
E-mail: semsep@cih.sorriso.mt.gov.br - www.sorriso.mt.gov.br



14/04/2025 09:25

Bortolanza, 730 - Industrial 1ª Etapa, Sorriso - MT, 78890-000, Brasil  
Altitude: 383,5m  
Velocidade: 0,0km/h



14/04/2025 09:25

Bortolanza, 730 - Industrial 1ª Etapa, Sorriso - MT, 78890-000, Brasil  
Altitude: 382,4m  
Velocidade: 0,0km/h



14/04/2025 09:23

Passo Fundo, 894 - Industrial 1ª Etapa, Sorriso - MT, 78890-000, Brasil  
Altitude: 396,9m  
Velocidade: 0,8km/h



**SORRISO**  
MUNICÍPIO DE SORRISO - MATO GROSSO

**PREFEITURA MUNICIPAL DE SORRISO**  
**SEMSEP - SECRETARIA MUNICIPAL DE SEGURANÇA PÚBLICA, TRÂNSITO E DEFESA CIVIL**  
Av. São Crispiano do Sul, n. 214 - Bairro Benjamin Constant, Sorriso/MT - Tel: (66) 3545-8380 e (66) 3545-1005  
E-mail: semsep@sorriso.mt.gov.br - www.sorriso.mt.gov.br





**SORRISO**  
CAPITAL NACIONAL DO AGRONEGÓCIO

**PREFEITURA MUNICIPAL DE SORRISO**  
**SEMSEP - SECRETARIA MUNICIPAL DE SEGURANÇA PÚBLICA, TRÂNSITO**  
**E DEFESA CIVIL**  
Av. Do Grande do Sul, n.º 215 - Bairro Benjamin Cabral, Sorriso/MT - Tel. (66) 3542-8180 | Plantaio 193  
E-mail: semsep@sorriso.mt.gov.br - www.sorriso.mt.gov.br



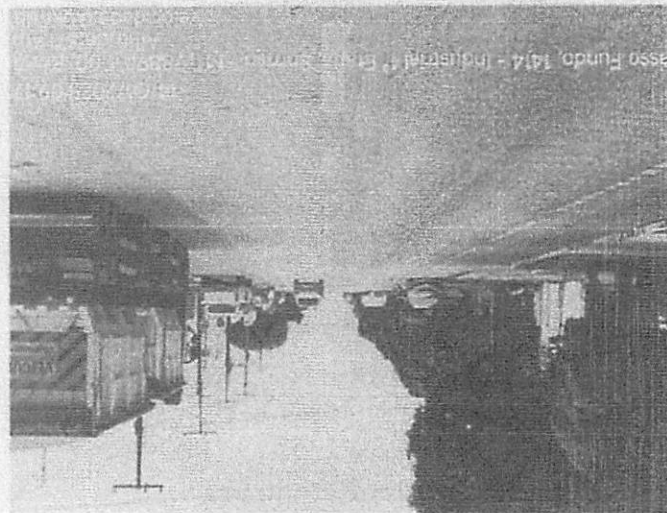
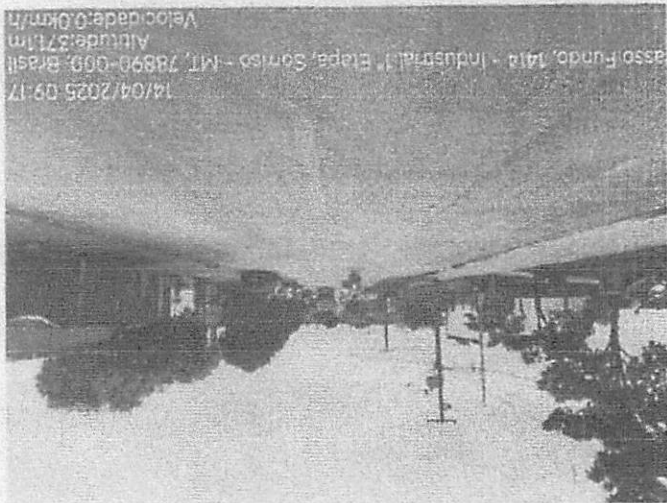

14/04/2025 09:17  
 Assso Fundo, 1414 - Industrial, Sorriso - MT, 78890-000, Brasil  
 Altitude: 271m  
 Velocidade: 0.0km/h

14/04/2025 09:17  
 Assso Fundo, 1414 - Industrial, Sorriso - MT, 78890-000, Brasil  
 Altitude: 271m  
 Velocidade: 0.0km/h

14/04/2025 09:17  
 Assso Fundo, 1414 - Industrial, Sorriso - MT, 78890-000, Brasil  
 Altitude: 271m  
 Velocidade: 0.0km/h

PREFEITURA MUNICIPAL DE SORRISO  
 SEMSEP - SECRETARIA MUNICIPAL DE SEGURANÇA PÚBLICA, TRÂNSITO  
 E DEFESA CIVIL  
 Rua dos Operários nº 200 - Bairro dos Trabalhadores, Sorriso - MT, CEP: 78890-000  
 E-mail: semsep@sorriso.mt.gov.br - www.sorriso.mt.gov.br



**SORRISO**



**SORRISO**  
CAPITAL NACIONAL DO AGRICULTO

**PREFEITURA MUNICIPAL DE SORRISO**  
**SEMSEP - SECRETARIA MUNICIPAL DE SEGURANÇA PÚBLICA, TRÂNSITO**  
**E DEFESA CIVIL**  
Av. Rio Grande do Sul, n. 233 - Bairro Benjamin Raiser, Sorriso/MT - Tel: (66) 3545-8800 | Fonefax 193  
E-mail: semsep@sorriso.mt.gov.br - www.sorriso.mt.gov.br



14/04/2025 09:15  
Piso Fundo, 410 - Industrial 1ª Etapa, Sorriso - MT, 78898-028, Brasil  
Altitude: 364.1m  
Velocidade: 0.0km/h



14/04/2025 09:15  
Piso Fundo, 410 - Industrial 1ª Etapa, Sorriso - MT, 78898-028, Brasil  
Altitude: 364.4m  
Velocidade: 0.0km/h



14/04/2025 09:14  
São Valentim, 186 - Industrial 1ª Etapa, Sorriso - MT, 78890-000, Brasil  
Altitude: 368.6m  
Velocidade: 0.0km/h



**SORRISO**  
CAPITAL NACIONAL DO AÇÚCAR

**PREFEITURA MUNICIPAL DE SORRISO**

**SEMSEP - SECRETARIA MUNICIPAL DE SEGURANÇA PÚBLICA, TRÂNSITO  
E DEFESA CIVIL**

Av. Rio Grande da Sul n. 213 - Bairro Benjamin Roster - Sorriso-MT - Tel: (66) 3545-0300 | Pronto 113  
E-mail: semsep@sorriso.mt.gov.br - www.sorriso.mt.gov.br





**SORRISO**  
CAPITAL NACIONAL DO ACRONÍMICO

**PREFEITURA MUNICIPAL DE SORRISO**  
**SEMSEP - SECRETARIA MUNICIPAL DE SEGURANÇA PÚBLICA, TRÂNSITO E DEFESA CIVIL**  
Av. Rio Grande do Sul, n.º 233 - Bairro Benjamin Raiser, Sorriso/MT - Tel. (66) 3545-0300 | Fax: (66) 3545-0303  
E-mail: semsep@poder360.gov.br - www.sorriso.mt.gov.br

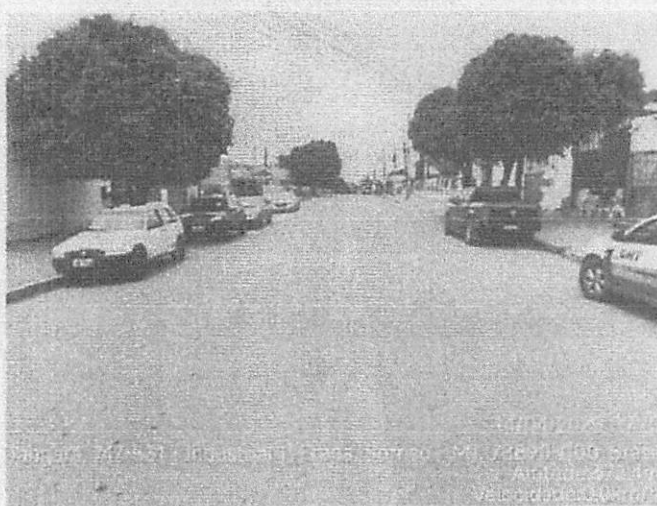
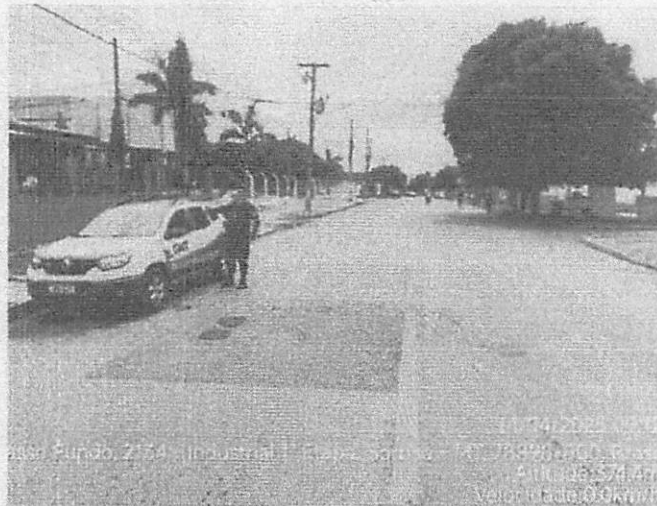

14/04/2025 09:11  
Lasso Fundo, 2134 - Industrial 1ª Etapa, Sorriso - MT 78890-000, Brasil  
Altitude: 375.2m  
Velocidade: 0.0km/h

14/04/2025 09:11  
Lasso Fundo, 2134 - Industrial 1ª Etapa, Sorriso - MT 78890-000, Brasil  
Altitude: 375.2m  
Velocidade: 0.0km/h

14/04/2025 09:11  
Lasso Fundo, 2134 - Industrial 1ª Etapa, Sorriso - MT 78890-000, Brasil  
Altitude: 375.2m  
Velocidade: 0.0km/h





**SORRISO**  
CAPITAL NACIONAL DO AGRONEGÓCIO

**PREFEITURA MUNICIPAL DE SORRISO**  
**SEMSEP - SECRETARIA MUNICIPAL DE SEGURANÇA PÚBLICA, TRÂNSITO**  
**E DEFESA CIVIL**  
Av. Do Grande do Sul n. 215 - Bairro Benjamin Galzer, Sorriso/MT - Tel: (66) 3345-8300 | Plantaio 153  
E-mail: semsep@prefeitura.gov.br | www.sorriso.mt.gov.br



8  
Tangará, 747-651 - Industrial 1ª Etapa, Sorriso - MT, 78890-000, Brasil  
Altitude: 372,7m  
Velocidade: 0,0km/h



**SORRISO**  
CAPITAL NACIONAL DO AGRONEGÓCIO

**SEMSEP**  
SECRETARIA MUNICIPAL DE  
SEGURANÇA PÚBLICA, TRÂNSITO E  
DEFESA CIVIL

OFÍCIO N° 258/2025/SEMSEP/SRS/MT

Sorriso, 24 de abril de 2025.

Ao Senhor  
**BRUNO EDUARDO PECINELLI DELGADO**  
Secretário Municipal de Administração  
Prefeitura Municipal  
Avenida Porto Alegre, 2525, Centro  
78890-000 Sorriso. MT

Prefeitura Municipal de Sorriso  
Recebido em 23/04/25  
Por: *Denardi*  
Secretaria de Administração

Assunto: Encaminhamento de Avaliação Técnica, referente ao Ofício n° 233/2025/SEMAD, Indicação n° 245/2025 e Ofício n° 183/2025/SEMSEP.

Senhor Secretário,

1 Diante da Indicação n° 245/2025 - "[...] instalação de lombada eletrônica na Avenida Araguaia, na altura do n° 831, no Bairro Terra Brasil [...]";

2 Informo que a Avaliação Técnica da viabilidade foi **CONCLUÍDA**.

3 Comunico que a Indicação foi **DISPENSADA**, e considerada **INVIÁVEL**, conforme as recomendações da Avaliação Técnica e orçamento vigente.

4 Encaminho cópia da Avaliação Técnica em anexo.

Atenciosamente,

*Denardi*  
**NERCI ADRIANO DENARDI**

Secretário Municipal de Segurança Pública, Trânsito e Defesa Civil  
Portaria n° 010/2025



**SORRISO**  
CAPITAL NACIONAL DO PARANAZO

PREFEITURA MUNICIPAL DE SORRISO  
SEMSEP - SECRETARIA MUNICIPAL DE SEGURANCA PUBLICA, TRANSITO  
E DEFESA CIVIL  
Av. Do Grande do Sul n. 213 - Bairro Benjamin Raiser, Sorriso/MT - Tel: (66) 3545-0300 (Plantão 153)  
E-mail: semsep@sorriso.mt.gov.br - www.sorriso.mt.gov.br

## COMUNICADO INTERNO 080/2025

Sorriso/MT, 17 de abril de 2025

Ao Senhor  
**NERCI ADRIANO DENARDI**  
Secretário Municipal de Segurança Pública, Trânsito e Defesa Civil  
Sorriso - MT

**RECEBIDO**  
SEMSEP  
GABINETE DO SECRETÁRIO  
DATA: 22/04/2025  
HORA: 12:29

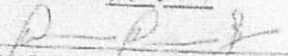
  
UBIRAJARA RODRIGUES DOS SANTOS  
Técnico Administrativo I  
Posto nº 170 de 12 de Fevereiro de 2015

**Assunto: Resposta ao Ofício N° 183/2025/SEMSEP/SRS/MT, indicação n° 245/2025.**

Senhor Secretário,

Em atenção ao Ofício N° 183/2025/SEMSEP/SRS/MT que trata da Indicação n° 245/2025 da Câmara Municipal de Vereadores de Sorriso, a qual solicita estudos sobre a necessidade de instalação de lombada eletrônica na Av. Araguaia na altura do n° 831, no Bairro Terra Brasil, vejamos:

**Considerando** que a Avenida Araguaia, no espaço acima citado, trata-se de via de pista simples com sentido duplo de circulação;

**considerando** que o local onde se pleiteia a possibilidade de instalação de lombada eletrônica, trata-se de final de loteamento, conforme figura 01, estando situado entre a Rua Nossa Senhora de Fátima e a Rua Nossa Senhora das Mercês, sendo esta a última rua do Bairro;

**considerando** que o fluxo de veículos no local, mesmo em horários considerados de pico, tem baixo volume de veículos.

**Sugerimos** a implantação de dispositivos de estímulo a redução de velocidade, com sinalização horizontal, através de pintura sobre a via, bem com sinalização vertical pertinentes, tendo por objetivo advertir os condutores sobre possíveis riscos de acidente;

Atenciosamente,

  
\_\_\_\_\_  
**VALDIR CORDEIRO (In loco)**  
Guarda Municipal de Trânsito

  
\_\_\_\_\_  
**DEBORA MACIEL JACINTO**  
Setor administrativo da GMT

  
\_\_\_\_\_  
**MARCIO RODRIGO PIRES**  
Coordenador da Guarda Municipal de Trânsito



**SORRISO**  
CAPITAL NACIONAL DO AGRICULTO

PREFEITURA MUNICIPAL DE SORRISO

SEMSEP - SECRETARIA MUNICIPAL DE SEGURANÇA PÚBLICA, TRÂNSITO  
E DEFESA CIVIL

R. Rio Grande do Sul, n. 218 - Bairro Benjamin Baiser, Sorriso/MT - Tel.: (60) 3545-9300 | Fax: (60) 3545-9301  
E-mail: semsep@sorriso.mt.gov.br - www.sorriso.mt.gov.br





**SORRISO**  
CAPITAL NACIONAL DO AERONÁUTICO

PREFEITURA MUNICIPAL DE SORRISO

SEMSEP - SECRETARIA MUNICIPAL DE SEGURANÇA PÚBLICA, TRÂNSITO  
E DEFESA CIVIL

Avenida Rio Grande do Sul, n. 233 - Bairro Benjamin Barber, Sorriso/MT - Tel: (66) 3545-8380 | Planta 153  
E-mail: semsep@sorriso.mt.gov.br - www.sorriso.mt.gov.br



10/04/2025 07:08  
R. Terra Brasil, 143 - Sorriso, MT, 78890-000, Brasil  
Altitude: 346.3m  
Velocidade: 0.0km/h



10/04/2025 07:08  
R. Terra Brasil, 592 - Sorriso, MT, 78890-000, Brasil  
Altitude: 344.0m  
Velocidade: 0.0km/h



10/04/2025 07:08  
R. Terra Brasil, 592 - Sorriso, MT, 78890-000, Brasil  
Altitude: 342.7m  
Velocidade: 0.0km/h



**SORRISO**  
CAPITAL NACIONAL DO AGRONEGÓCIO

**SEMSEP**  
SECRETARIA MUNICIPAL DE  
SEGURANÇA PÚBLICA, TRÂNSITO E  
DEFESA CIVIL

OFÍCIO N° 259/2025/SEMSEP/SRS/MT

Sorriso, 24 de abril de 2025.

Ao Senhor  
**BRUNO EDUARDO PECINELLI DELGADO**  
Secretário Municipal de Administração  
Prefeitura Municipal  
Avenida Porto Alegre, 2525, Centro  
78890-000 Sorriso. MT

Prefeitura Municipal de Sorriso  
Recebido em 23/04/25  
Hora Santa R.  
Secretaria de Administração

**Assunto: Encaminhamento de Avaliação Técnica, referente ao Ofício n° 233/2025/SEMAD, Indicação n° 246/2025 e Ofício n° 184/2025/SEMSEP.**

Senhor Secretário,

1 Diante da Indicação n° 246/2025 - "[...] instalação de lombadas eletrônicas na Rua Lupicínio Rodrigues [...]";

2 Informo que a Avaliação Técnica da viabilidade foi **CONCLUÍDA**.

3 Comunico que a Indicação será **INTEGRALMENTE** ponderada em momento oportuno, conforme as recomendações da Avaliação Técnica e orçamento vigente.

4 Encaminho cópia da Avaliação Técnica em anexo.

Atenciosamente,

  
**NERCI ADRIANO DENARDI**

Secretário Municipal de Segurança Pública, Trânsito e Defesa Civil  
Portaria n° 010/2025



## COMUNICADO INTERNO 083/2025

Sorriso/MT, 23 de abril de 2025

Ao Senhor  
**NERCI ADRIANO DENARDI**  
Secretário Municipal de Segurança Pública, Trânsito e Defesa Civil  
Sorriso - MT

**RECEBIDO**  
SEMSEP  
GABINETE DO SECRETÁRIO  
DATA: \_\_\_/\_\_\_/\_\_\_  
HORA: \_\_\_:\_\_\_

**Assunto: Resposta ao Ofício Nº 184/2025/SEMSEP/SRS/MT**

UBIRAJARA RODRIGUES DOS SANTOS  
Técnico Administrativo I  
Portaria n. 170 de 12 de Fevereiro de 2015

Senhor Secretário,

Em atenção ao Ofício Nº 184/2025/SEMSEP/SRS/MT que trata da Indicação nº 246/2025 da Câmara Municipal de Vereadores de Sorriso, versando sobre **instalação de lombadas eletrônicas na Rua Lupicínio Rodrigues em pontos estratégicos entre os Bairros Jardim Primavera e Bairro Bela Vista**, com o objetivo de reduzir a velocidade dos veículos que por ali transitam e consequentemente diminuir os riscos de acidentes no local.

**Considerando a Indicação** da Câmara Municipal de Sorriso sobre a necessidade de dispositivo que auxilia na redução de velocidade, consequentemente a redução de acidentes:

**Considerando** que a Rua Lupicínio Rodrigues, já está inserida no Plano de Ação Imediata para o Trânsito (PAIT) e que ações já estão sendo tomadas com o objetivo de redução de acidentes, principalmente redução de vítimas.

Sugerimos atenção especial, para a indicação em referência, a fim de serem adotadas medidas para implantação do PAIT, viabilizando estudo orçamentário e priorizando a implantação do referido Plano e imediato reforço da sinalização no local.

Atenciosamente,

  
\_\_\_\_\_  
**VALDIR CORDEIRO (In loco)**  
Guarda Municipal de Trânsito

  
\_\_\_\_\_  
**DEBORA MACIEL JACINTO**  
Setor administrativo da GMT

  
\_\_\_\_\_  
**MARCIO RODRIGO PIRES**  
Coordenador da Guarda Municipal de Trânsito



**SORRISO**  
CAPITAL NACIONAL DO AGRONEGÓCIO

**SEMSEP**  
SECRETARIA MUNICIPAL DE  
SEGURANÇA PÚBLICA, TRÂNSITO E  
DEFESA CIVIL

OFÍCIO N° 260/2025/SEMSEP/SRS/MT

Sorriso, 24 de abril de 2025.

Prefeitura Municipal de Sorriso  
Recebido em 23/04/25  
Hora 10h15  
Secretaria de Administração

Ao Senhor  
**BRUNO EDUARDO PECINELLI DELGADO**  
Secretário Municipal de Administração  
Prefeitura Municipal  
Avenida Porto Alegre, 2525, Centro  
78890-000 Sorriso. MT

**Assunto: Encaminhamento de Avaliação Técnica, referente a  
Indicação n° 227/2025 e Ofício n° 190/2025/SEMSEP.**

Senhor Secretário,

1 Diante da Indicação n° 227/2025 - "[...] instalação de redutores de velocidade (quebra-molas) na Rua Turmalinas, localizada no Bairro Industrial I [...]";

2 Informo que a Avaliação Técnica da viabilidade foi **CONCLUÍDA.**

3 Comunico que a solicitação será **INTEGRALMENTE** ponderada em momento oportuno, conforme as recomendações da Avaliação Técnica e orçamento vigente.

4 Encaminho cópia da Avaliação Técnica em anexo.

Atenciosamente,

  
**NERCI ADRIANO DENARDI**

Secretário Municipal de Segurança Pública, Trânsito e Defesa Civil  
Portaria n° 010/2025





**SORRISO**

PREFEITURA MUNICIPAL DE SORRISO  
SEMSEP - SECRETARIA MUNICIPAL DE SEGURANÇA PÚBLICA, TRÂNSITO  
E DEFESA CIVIL

Av. Rio Grande do Sul, n. 218 - Bairro Benjamin Disler, Sorriso/MT - Tel. (60) 3245-2380 | Fonefax 325  
E-mail: semsep@sorriso.mt.gov.br - www.sorriso.mt.gov.br

## COMUNICADO INTERNO 076/2025

Sorriso/MT, 17 de abril de 2025

Ao Senhor  
**NERCI ADRIANO DENARDI**  
Secretário Municipal de Segurança Pública, Trânsito e Defesa Civil  
Sorriso - MT

**RECEBIDO**  
SEMSEP  
GABINETE DO SECRETARIO

DATA: 22/04/2025

HORA: 12:29

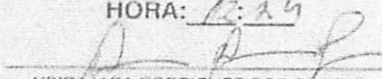
  
UBIRAJARA RODRIGUES DOS SANTOS  
Técnico Administrativo I  
Portaria n. 170 de 12 de Fevereiro de 2015

**Assunto: Resposta ao Ofício Nº 190/2025/SEMSEP/SRS/MT**

Senhor Secretário,

Em atenção ao Ofício Nº 190/2025/SEMSEP/SRS/MT que trata da Indicação nº 227/2025 da Câmara Municipal de Vereadores de Sorriso, a qual solicita a **instalação de redutores de velocidade (quebra-molas) na Rua Turmalinas, localizada no Bairro Industrial I**, vejamos:

**Considerando** a solicitação para implantação de dispositivo de redutor de velocidade tipo lombada, popularmente conhecido como “quebra-molas”;

**considerando** que em alguns pontos da via já existem os dispositivos instalados, tipo lombada (quebra-molas);

**considerando** o fluxo de veículos no local e a não observação à sinalização já instalada.

**Sugerimos** a implantação de dispositivos de estímulo a redução de velocidade, com sinalização horizontal, através de pintura sobre a via, bem com sinalização vertical pertinentes, tendo por objetivo advertir os condutores sobre possíveis riscos de acidente;

**sugerimos** também, que seja realizado um estudo mais amplo para a possibilidade de se viabilizar a instalação de redutor de velocidade, tipo lombada eletrônica, dispositivo este que tem se mostrado mais eficaz, para o controle de velocidade.

**Sugerimos** ainda, que sejam instalados dispositivos de imagem para coibir práticas abusivas no trânsito.

Atenciosamente,

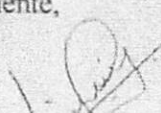
  
VALDIR CORDEIRO (In loco)  
Guarda Municipal de Trânsito

  
DEBORA MACIEL JACINTO  
Setor administrativo da GMT

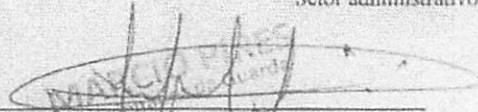
  
MARCIO RODRIGO PIRES  
Coordenador da Guarda Municipal de Trânsito



**SORRISO**

**PREFEITURA MUNICIPAL DE SORRISO**

**SEMSEP - SECRETARIA MUNICIPAL DE SEGURANÇA PÚBLICA, TRÂNSITO  
E DEFESA CIVIL**

Av. São Grande do Sul, nº 255 - Bairro Benjamin Raposo, Sorriso/MT - Tel: (61) 3545-8380 | Fonefax: 3545-8380  
E-mail: semsep@pmsorriso.mt.gov.br - www.sorriso.mt.gov.br



14/04/2025 08:55

to Marinho, 6820 - Industrial 1ª Etapa, Sorriso - MT, 78890-000, Brasil

Altitude: 325.2m

Velocidade: 0.0km/h



14/04/2025 08:57

Turmalinas, 1023 - Industrial 1ª Etapa, Sorriso - MT, 78890-000, Brasil

Altitude: 376.5m

Velocidade: 0.0km/h



**SORRISO**  
CAPITAL NACIONAL DE AGRICULTURA

PREFEITURA MUNICIPAL DE SORRISO  
SEMSEP - SECRETARIA MUNICIPAL DE SEGURANCA PUBLICA, TRÁNSITO  
E DEFESA CIVIL  
Av. Rio Grande do Sul n. 213 - Bairro Benjamin Raiser, Sorriso/MT - Tel: (66) 3645-6390 | Plantão 112  
E-mail: semsep@sorriso.mt.gov.br - www.sorriso.mt.gov.br



14/04/2025 08:58

Turmalinas, 1453 - Industrial 1ª Etapa, Sorriso - MT, 78890-000, Brasil

Altitude: 375.9m

Velocidade: 0.0km/h



14/04/2025 09:00

Turmalinas, 1658 - Industrial 1ª Etapa, Sorriso - MT, 78890-000, Brasil

Altitude: 369.9m

Velocidade: 0.0km/h



**SORRISO**

CAPITAL NACIONAL DO AGRICULTOR

**PREFEITURA MUNICIPAL DE SORRISO**

**SEMSEP - SECRETARIA MUNICIPAL DE SEGURANÇA PÚBLICA, TRÂNSITO  
E DEFESA CIVIL**

Av. Rio Grande do Sul, n. 218 - Bairro Benjamin Raiser, Sorriso/MT - Tel. (66) 3546-8360 | Fone 155  
E-mail: semsep@sorriso.mt.gov.br - www.sorriso.mt.gov.br





**SORRISO**  
CAPITAL NACIONAL DO AGRONEGÓCIO

PREFEITURA MUNICIPAL DE SORRISO

SEMSEP - SECRETARIA MUNICIPAL DE SEGURANÇA PÚBLICA, TRÂNSITO  
E DEFESA CIVIL

Av. Rio Grande do Sul - nº 243 - Bairro Itaiporim Raiser, Sorriso/MT - Tel. (66) 3545-4300 | Plantão 193  
E-mail: semsep@sorriso.mt.gov.br - www.sorriso.mt.gov.br



14/04/2025 09:02

Turmalinas, 1894 - Industrial 1ª Etapa, Sorriso - MT, 78890-000, Brasil

Altitude: 375.9m

Velocidade: 0.0km/h



14/04/2025 09:06

Turmalinas, 2093 - Industrial 1ª Etapa, Sorriso - MT, 78890-000, Brasil

Altitude: 385.2m

Velocidade: 0.0km/h



**SORRISO**  
CAPITAL NACIONAL DE AGRONEGÓCIO

**PREFEITURA MUNICIPAL DE SORRISO**  
**SEMSEP - SECRETARIA MUNICIPAL DE SEGURANÇA PÚBLICA, TRÂNSITO**  
**E DEFESA CIVIL**  
Av. Rio Grande do Sul, 11-213 - Bairro Benjamin Rabel, Sorriso/MT - Tel: (66) 3545-9580 | Plantaio 153  
E-mail: semsep@sorriso.mt.gov.br - www.sorriso.mt.gov.br

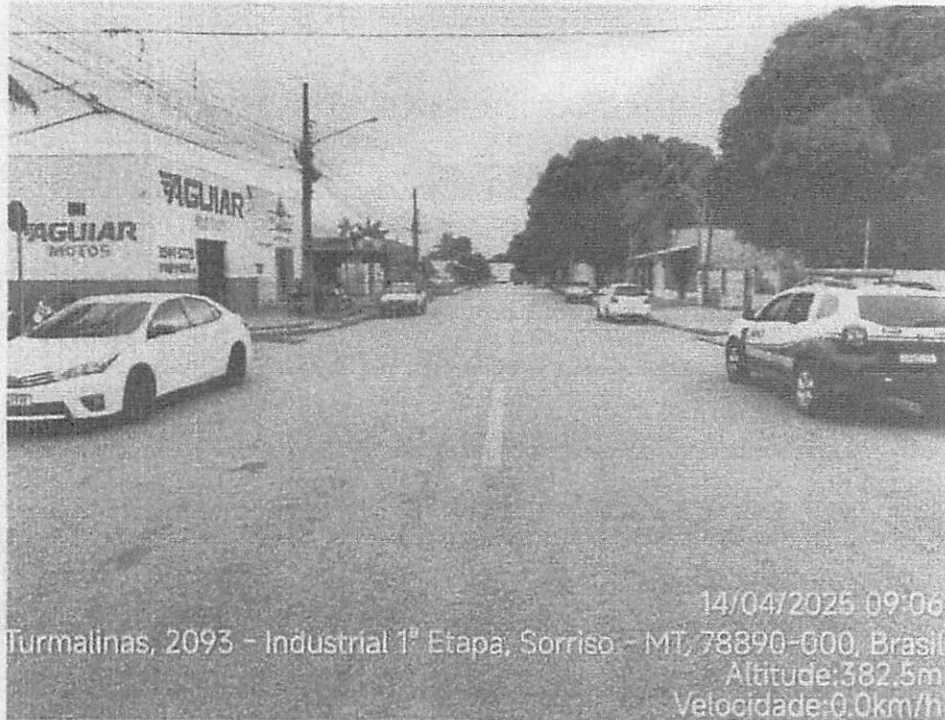

14/04/2025 09:06

Turmalinas, 2093 - Industrial 1ª Etapa, Sorriso - MT, 78890-000, Brasil

Altitude: 382.5m

Velocidade: 0.0km/h



14/04/2025 09:08

R. Tangará, 544 - Industrial 1ª Etapa, Sorriso - MT, 78898-080, Brasil

Altitude: 374.3m

Velocidade: 0.0km/h



**SORRISO**

CAPITAL NACIONAL DO AGRONEGÓCIO

PREFEITURA MUNICIPAL DE SORRISO

SEMSEP - SECRETARIA MUNICIPAL DE SEGURANÇA PÚBLICA, TRÂNSITO  
E DEFESA CIVIL

R. Rio Grande do Sul, nº 213 - Bairro Benjamin Kaiser, Sorriso/MT - Tel: (66) 3545-8100 | Plantação 133  
E-mail: semsep@sorriso.mt.gov.br - www.sorriso.mt.gov.br

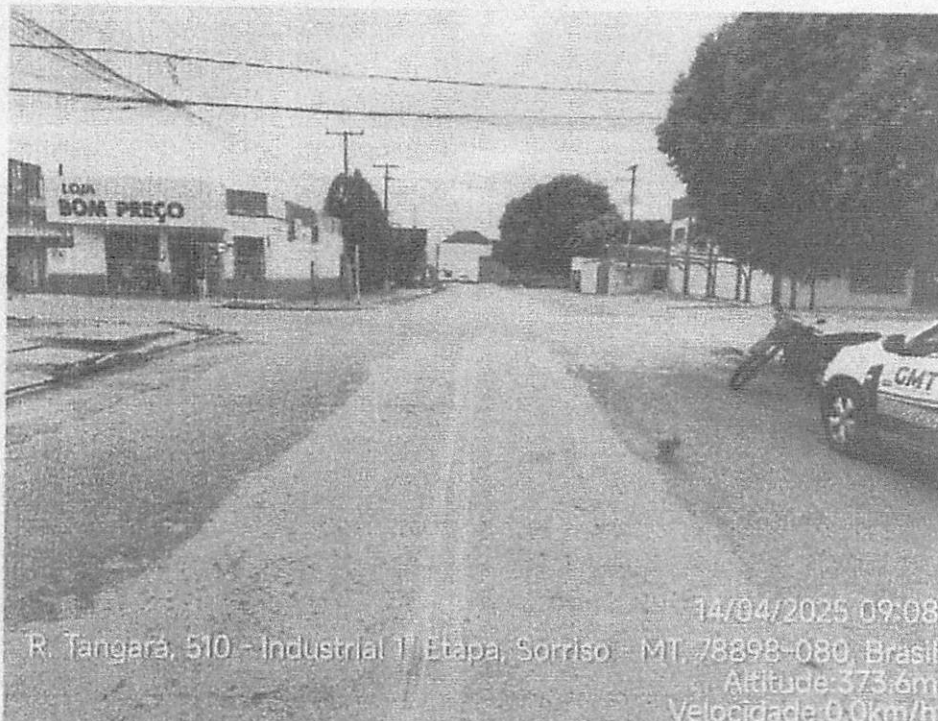

R. Tangará, 510 - Industrial 1ª Etapa, Sorriso - MT, 78898-080, Brasil

Altitude: 373.6m

Velocidade: 0.0km/h

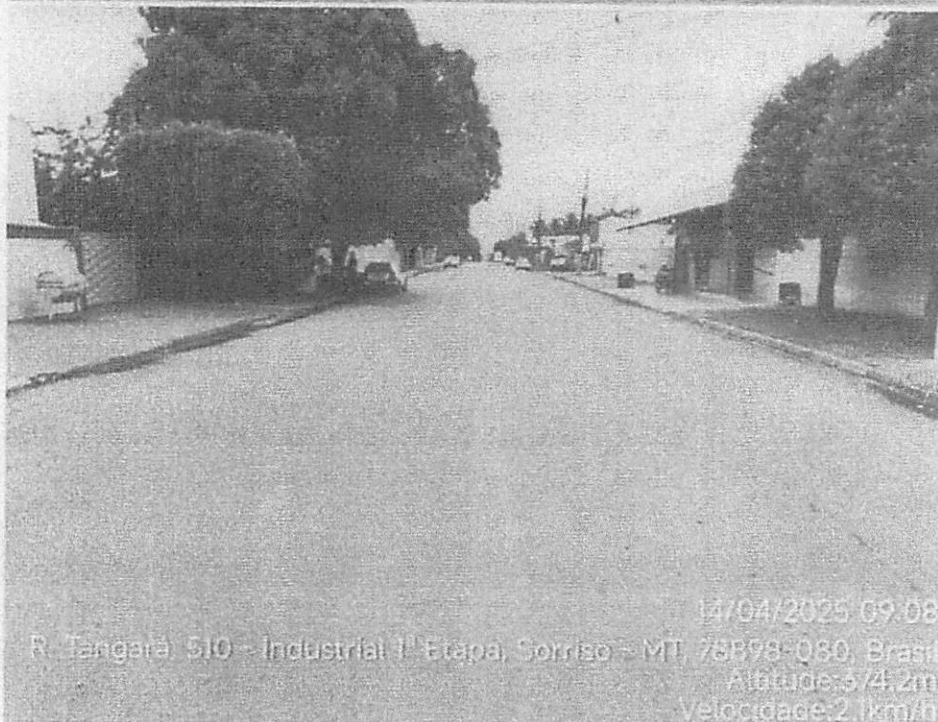

R. Tangará, 510 - Industrial 1ª Etapa, Sorriso - MT, 78898-080, Brasil

Altitude: 574.2m

Velocidade: 2.1km/h