

do cruzamento, dispositivo que contribui para a redução da velocidade e segurança da travessia favorecendo e contribuindo para a redução de velocidade;



SORRISO
CAPITAL NACIONAL DO AGRONEGÓCIO

SEMSEP
SECRETARIA MUNICIPAL DE
SEGURANÇA PÚBLICA, TRÂNSITO E
DEFESA CIVIL

OFÍCIO Nº 563/2025/SEMSEP/SRS/MT

Sorriso, 28 de agosto de 2025.

Ao Senhor

BRUNO EDUARDO PECINELLI DELGADO
Secretário Municipal de Administração
Prefeitura Municipal
Avenida Tancredo Neves, 2525, Centro
78890-000 Sorriso. MT

Assunto: Resposta ao Ofício nº 698/2025/SMA e Indicação nº 718/2025.

Senhor Secretário,

- 1 Considerando a Indicação nº 718/2025 - "[...] instalação de um semáforo entre as ruas Tangará e Passo Fundo, bairro Industrial 1ª Etapa [...]";
- 2 Informo que a Avaliação Técnica da Viabilidade-AVT foi finalizada.
- 3 Comunico que a(s) Recomendação(ões) Técnica(s) diverge(m) totalmente do requerido na Indicação nº 718/2025.
- 4 Adiciono a(s) Sugestão(ões) Técnica(s) ao Cronograma de Execuções da Coordenadoria de Infraestrutura de Trânsito.
- 5 Encaminho cópia do Comunicado Interno nº 192/2025, contendo a resolução da Avaliação Técnica da Viabilidade-AVT



SORRISO

CAPITAL NACIONAL DO AGRONEGÓCIO

PREFEITURA MUNICIPAL DE SORRISO

SEMSEP - SECRETARIA MUNICIPAL DE SEGURANÇA PÚBLICA, TRÂNSITO
E DEFESA CIVIL

Av. Dr. Grande do Sul, n.º 233 - Bairro Benjamin Reiter, Sorriso/MT - Tel: (66) 3545-9390 | Plantão 155
E-mail: semsep@sorriso.mt.gov.br - www.sorriso.mt.gov.br

COMUNICADO INTERNO 192/2025

Sorriso/MT, 18 de agosto de 2025

Ao Senhor

NERCI ADRIANO DENARDI

Secretário Municipal de Segurança Pública, Trânsito e Defesa Civil

Sorriso – MT

Assunto: Resposta ao Ofício N° 698/2025/SMA, indicação n° 718/2025.

Senhor Secretário,

Em atenção ao Ofício N° 698/2025/SEMA que trata da Indicação nº 718/2025 da Câmara Municipal de Vereadores de Sorriso, a qual indica a instalação de semáforo no cruzamento das ruas Tangará com Rua Passo Fundo, bairro Industrial, com o objetivo de dar maior segurança aos condutores e pedestres e indicar a necessidade de diminuir a velocidade na referida via e segurança aos que transitam pelo local, vejamos:

Em atendimento à solicitação para análise de implantação de um redutor de velocidade e faixa de pedestre na rua Guatemala bairro Santa Monica, foi realizada vistoria técnica no local, com observação do fluxo de veículos, análise fotográfica e avaliação das características das vias.

- **Considerando** que Rua Tangará (mão única) e Rua Passo Fundo (duplo sentido), com sinalização vertical em ambos sentidos de "PARE" e proibição de conversão a esquerda sentido norte e proibição a direita sentido sul, com boa visibilidade e ausência de obstáculos à visão dos condutores;
- **Considerando** que a Rua Tangará é via de mão única via local/coletora, com ciclofaixa implantada em um dos lados e estacionamento regulamentado no lado oposto, o que já ordena o fluxo e proporciona espaço seguro para ciclistas;
- **Considerando** que a Rua Passo Fundo é via de duplo sentido, com estacionamento permitido em ambos os lados, característica que naturalmente reduz a velocidade de circulação e demanda maior atenção dos condutores;
- **Considerando** que a análise in loco demonstrou um volume regular de tráfego no cruzamento, não caracterizando demanda para controle semafórico;



SORRISO
CAPITAL NACIONAL DO AGRONEGÓCIO

PREFEITURA MUNICIPAL DE SORRISO
SEMSEP - SECRETARIA MUNICIPAL DE SEGURANÇA PÚBLICA, TRÂNSITO
E DEFESA CIVIL
Av. Rio Grande do Sul, n. 213 - Bairro Benjamin Hauer, Sorriso/MT - Tel. (66) 3545-0380 | Plantaio 153
E-mail: semsep@sorriso.mt.gov.br - www.sorriso.mt.gov.br

- **Considerando** que o histórico do cruzamento apresenta baixos registros de acidentes de trânsito conforme verificado junto à Secretaria de Segurança Pública/órgão competente;
- **Considerando** que a implantação de semáforo é recomendada apenas em situações de alto volume de tráfego, elevado índice de acidentes ou complexidade viária, condições que **não se aplicam** ao presente caso;

CONCLUSÃO

Diante das características observadas in loco e do registro fotográficos:

NÃO RECOMENDA-SE a implantação de semáforo no cruzamento da Rua Tangará com a Rua Passo Fundo, considerando:

1. Volume considerável de tráfego;
2. Existência de ciclofaixa e faixa elevada, já promovendo segurança;
3. Baixo número de registros de acidentes;
4. Sinalização

Sugere-se apenas:

- **Revitalização da sinalização horizontal e vertical** existente;
- **Manutenção periódica** da faixa elevada e da ciclofaixa;
- **Monitoramento contínuo** para futura reavaliação caso ocorram mudanças significativas no fluxo ou nos índices de acidentes.
- **Monitoramento contínuo** do fluxo e da ocorrência de incidentes para reavaliação futura, caso haja mudanças significativas nas condições de tráfego.

Atenciosamente,

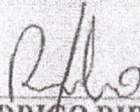

NILTON RODRIGO RIBEIRO (In loco)
Guarda Municipal de Trânsito



DEBORA MACIEL JACINTO
Setor administrativo da GMT



MARCIO RODRIGO PIRES
Coordenador da Guarda Municipal de Trânsito



SORRISO

CAPITAL NACIONAL DO AGRONEGÓCIO

PREFEITURA MUNICIPAL DE SORRISO

SEMSEP - SECRETARIA MUNICIPAL DE SEGURANÇA PÚBLICA, TRÂNSITO
E DEFESA CIVIL

Av. Rio Grande do Sul n. 203 - Bairro Benjamin Raiser, Sorriso/MT - Tel.: (66) 3545-8380 / Fonefax 133
E-mail: semsep@sorriso.mt.gov.br - www.sorriso.mt.gov.br

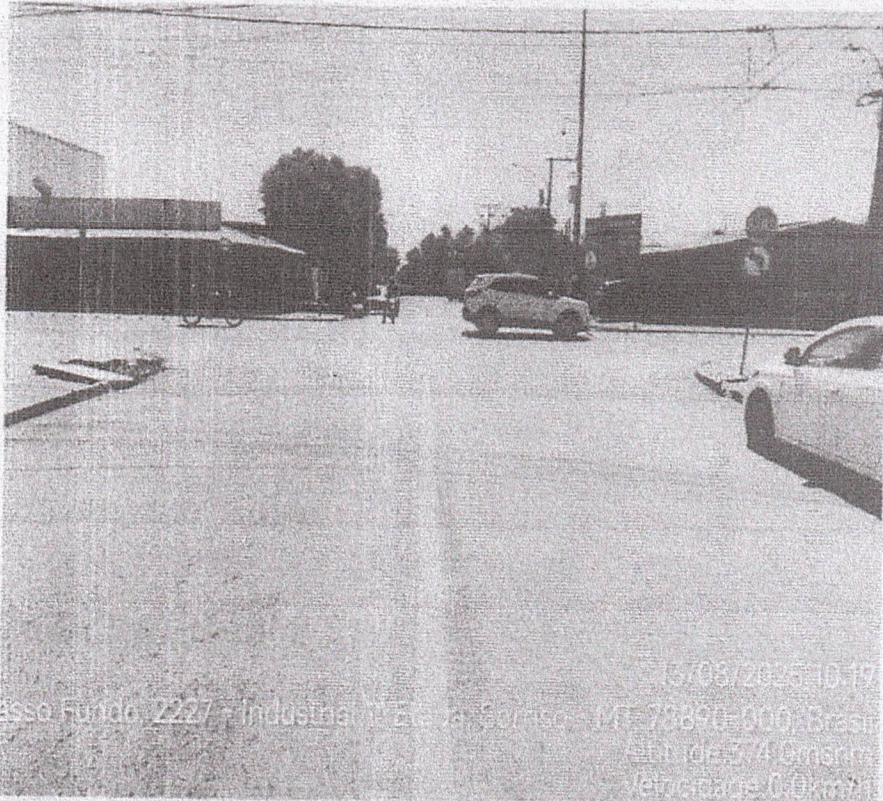

15/08/2025 10:17

Assso Fundo 2227 - Industrial T. Elcio, Sorriso - MT, 78890-000, Brasil
Altitude 75,40m
Velocidade 0,0km/h



15/08/2025 10:17

Assso Fundo 2232 - Industrial T. Elcio, Sorriso - MT, 78898-076, Brasil
Altitude 75,30m
Velocidade 0,0km/h



SORRISO

CAPITAL NACIONAL DO AÇÚCAR-CANOA

PREFEITURA MUNICIPAL DE SORRISO

SEMSÉP - SECRETARIA MUNICIPAL DE SEGURANÇA PÚBLICA, TRÂNSITO E DEFESA CIVIL

Av. Rio Grande do Sul, n. 213 - Bairro Benjamin Baker, Sorriso/MT - Tel: (66) 3545-8380 | Plantação: 155
E-mail: semsep@sorriso.mt.gov.br - www.sorriso.mt.gov.br

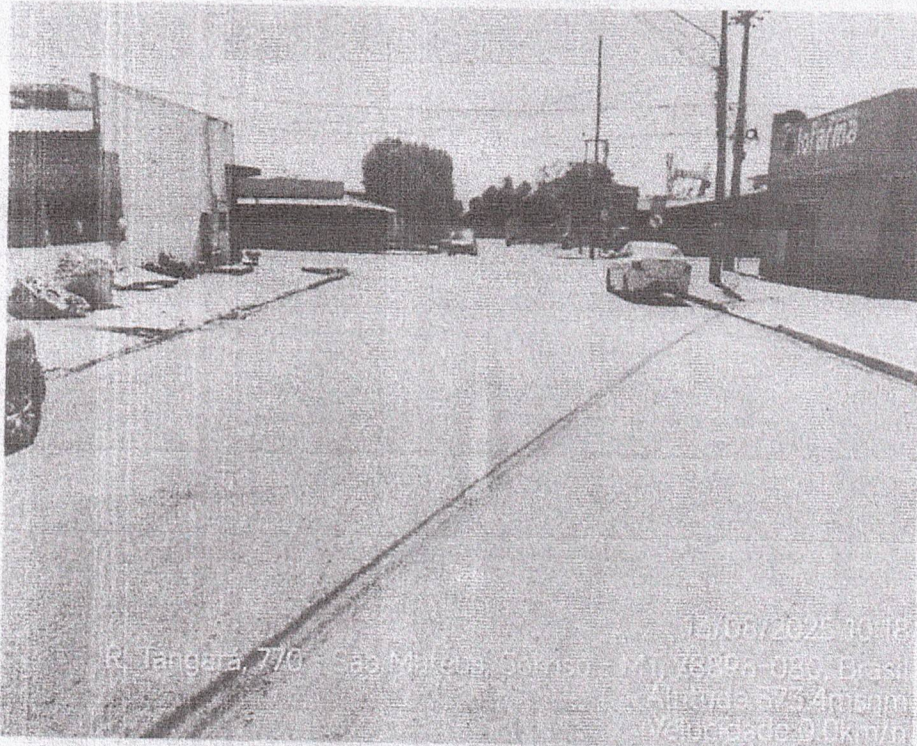

R. Tangará, 770 - Casa Mariana, Sorriso - MT, 78894-030, Brasil

15/08/2025 10:17
Altitude: 773,4msnm
Velocidade: 0,0km/h



R. Tangará, 729 - Industrial I Etapa, Sorriso - MT, 78893-080, Brasil

15/08/2025 10:17
Altitude: 773,5msnm
Velocidade: 0,0km/h



SORRISO
CAPITAL NACIONAL DO AGRONEGÓCIO

PREFEITURA MUNICIPAL DE SORRISO

**SEMSEP - SECRETARIA MUNICIPAL DE SEGURANÇA PÚBLICA, TRÂNSITO
E DEFESA CIVIL**

Av. Rio Grande do Sul, n. 212 - Bairro Benjamin Garber, Sorriso/MT - Tel.: (66) 3545-0380 | Plantão: 355
E-mail: semsep@sorriso.mt.gov.br - www.sorriso.mt.gov.br



13/08/2025 10:16

R. Tangara, 726 - Indústria II - Sorriso - MT, 78898-080, Brasil

Altitude: 375,8msnm

Velocidade: 0,0km/h

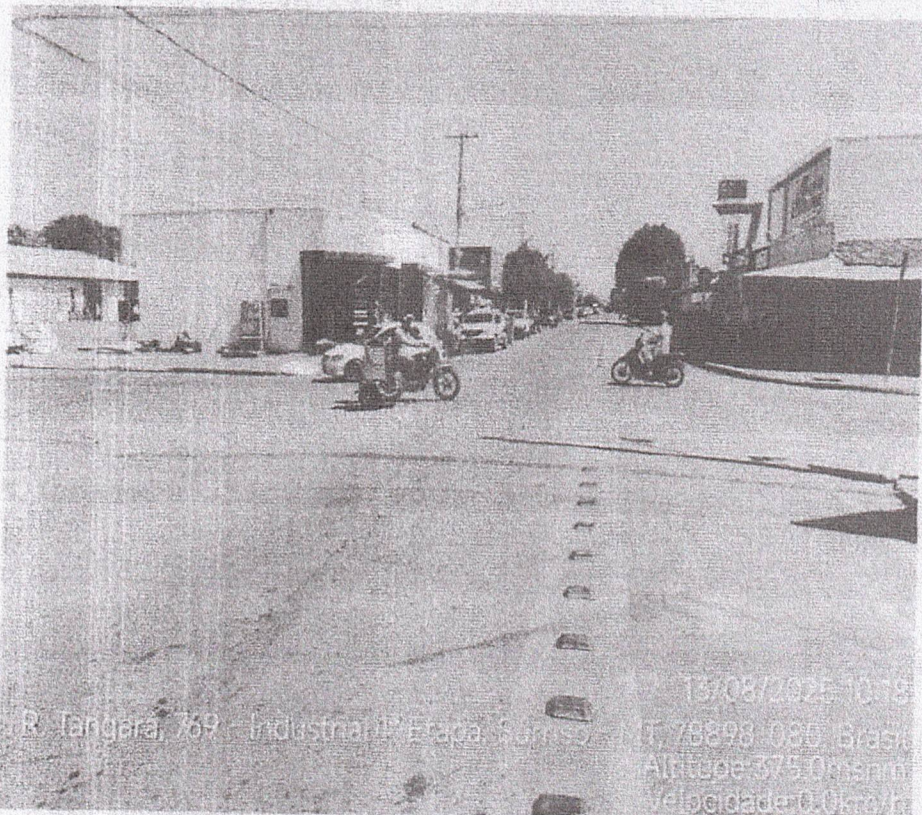

13/08/2025 10:18

R. Tangara, 769 - Indústria II - Sorriso - MT, 78898-080, Brasil

Altitude: 375,0msnm

Velocidade: 0,0km/h



SORRISO

CAPITAL NACIONAL DO AGRONEGÓCIO

PREFEITURA MUNICIPAL DE SORRISO

**SEMSEP - SECRETARIA MUNICIPAL DE SEGURANÇA PÚBLICA, TRÂNSITO
E DEFESA CIVIL**

Av. Rio Grande do Sul, nº 215 - Bairro Benjamin Raiser, Sorriso/MT - Tel: (66) 3545-8380 | Plantão 152
E-mail: semsep@sorriso.mt.gov.br - www.sorriso.mt.gov.br



13/08/2025 10:16

R. Tangará, 726 - Industrial - Sorriso - MT 78898-080, Brasil

Altitude: 372.6msnm

Velocidade: 0.0km/h