



SORRISO
CAPITAL NACIONAL DO AGRONEGÓCIO



OFÍCIO DAF 65/2026

Sorriso, 31 março de 2026.

Ao Senhor
BRUNO EDUARDO PECINELLI DELGADO
Ilmo. Secretário de Administração

Senhor,

Ao tempo que expresso meus cordiais cumprimentos, e aproveito a oportunidade para agradecer a indicação nº 099/2026 advindo da Câmara Municipal de Sorriso: **"indico a construção de uma farmácia cidadã no residencial Mário Raiter"**.

Recebemos respeitosamente a indicação e venho por meio deste trazer algumas considerações sobre o assunto.

Inicialmente, destacamos a relevância da demanda apresentada, a qual converge com os objetivos desta gestão no que se refere à ampliação do acesso da população aos serviços de assistência farmacêutica.

Informamos que a Secretaria Municipal de Saúde já possui planejamento em andamento para implantação de uma unidade de Farmácia Cidadã na região mencionada, estando o projeto em fase de desenvolvimento técnico, com elaboração de planta e definição estrutural já realizadas.

Ressalta-se que a implantação da referida unidade se encontra em processo administrativo, sendo que, no momento, estão sendo adotadas as providências necessárias para viabilização da obra, observando-se os trâmites legais e orçamentários pertinentes.

A previsão inicial para execução e conclusão do projeto é de aproximadamente 12 (doze) meses, podendo haver ajustes conforme a evolução dos procedimentos administrativos e disponibilidade de recursos.

Dessa forma, verifica-se que a demanda apresentada por meio da Indicação já está contemplada no planejamento da Secretaria Municipal de Saúde, reforçando o compromisso da gestão com a ampliação e descentralização dos serviços de saúde no município.



SORRISO
CAPITAL NACIONAL DO AGRONEGÓCIO



Por fim, reiteramos que a Secretaria permanece à disposição para prestar informações adicionais e acompanhar as demandas apresentadas por essa Casa de Leis.

Agradecemos o apoio deferido à saúde pública de Sorriso.

Sem mais para o momento, subscrevemos.

Atenciosamente,



Ana Paula Camilo
Coordenadora do Departamento
de Assistência Farmacêutica

VANIO DE JESUS JORDANI
Secretário Municipal de Saúde e Saneamento
Port. Nº 016/2025

Vanio de Jesus Jordani
Secretário Municipal de Saúde

QUADRO DE MATERIAIS E MATERIAS	QUANTIDADE	UNIDADE	VALOR UNITARIO	VALOR TOTAL
ALUMINIO	1000	KG	1,50	1500,00
ACAO	2000	KG	2,00	4000,00
CONCRETO	5000	M3	100,00	500000,00
...

QUADRO DE PORTAS	QUANTIDADE	VALOR UNITARIO	VALOR TOTAL
PORTA ALUMINIO	10	100,00	1000,00
PORTA ACAO	20	50,00	1000,00

QUADRO DE JANELAS	QUANTIDADE	VALOR UNITARIO	VALOR TOTAL
JANELA ALUMINIO	20	150,00	3000,00
JANELA ACAO	40	75,00	3000,00

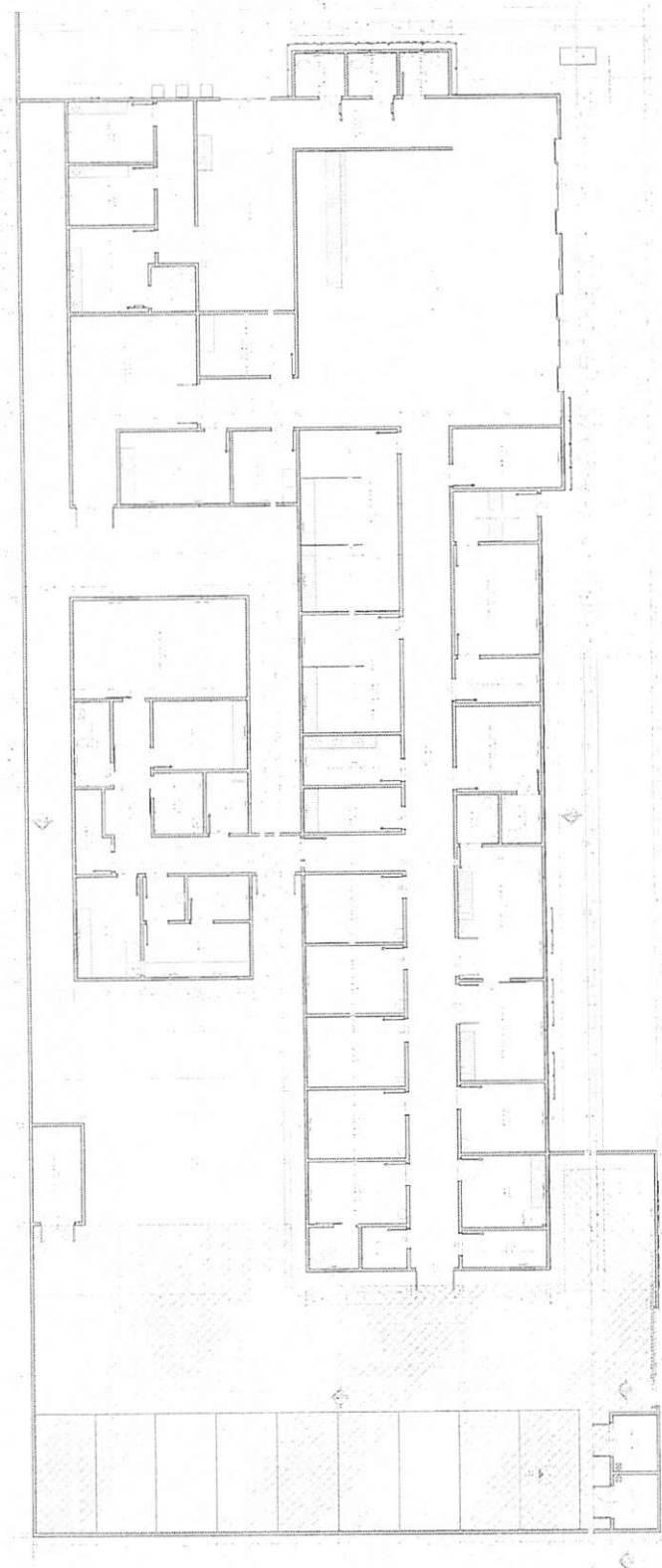

1 PLANTA BAIXA

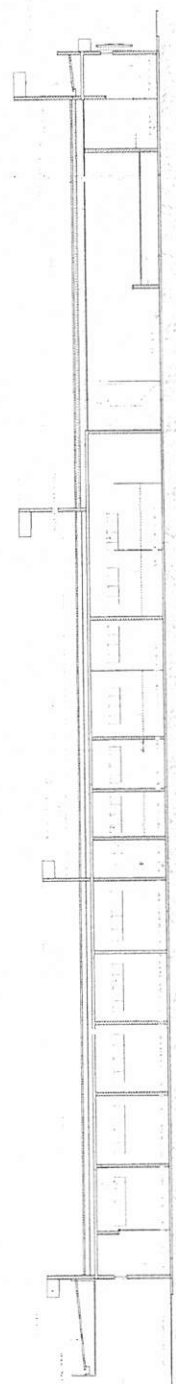

2 CORTE AA

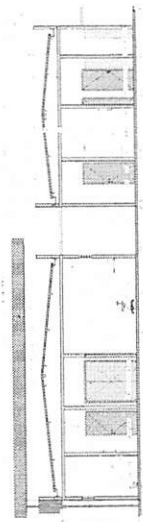

3 CORTE BB



5 CORTE CC

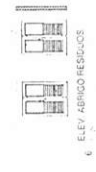

6 ELEV ABRIGO RESGATE

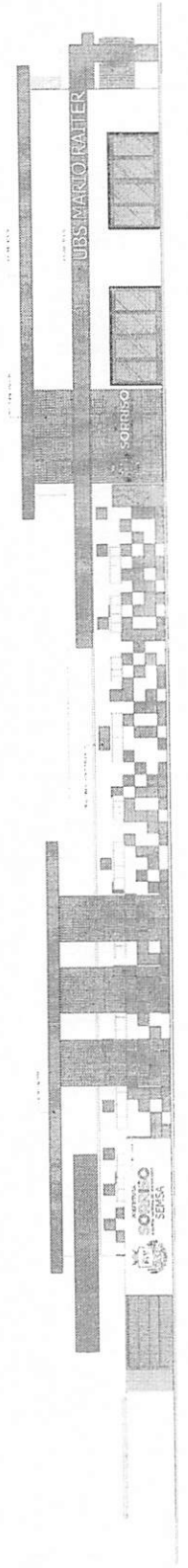

4 ELEV FRONTAL

PEA - PROJETO BASICO DE ARQUITETURA
ARQUITETURA DE SORRISO

PROJETO DE ARQUITETURA
 PROJETO DE ARQUITETURA
 PROJETO DE ARQUITETURA
 PROJETO DE ARQUITETURA
 PROJETO DE ARQUITETURA

02 / 03

